

REVIU



LAPORAN KINERJA

DIREKTORAT ALAT DAN MESIN PERTANIAN

DIREKTORAT JENDERAL PRASARANA DAN SARANA PERTANIAN
KEMENTERIAN PERTANIAN
TAHUN 2024





KEMENTERIAN PERTANIAN INSPEKTORAT JENDERAL

Jl. Harsono RM No.3 Ragunan Pasar Minggu Jakarta Selatan 12550
Gedung B Lantai 2 Kantor Pusat Kementerian Pertanian
Telepon/Fax: (021) 7800220, 7804856 Pesawat: 3204, 3206, 3219, 3112
website: <https://itjen.pertanian.go.id/> e-mail: itjen@pertanian.go.id

PERNYATAAN TELAH DIREVIU LAPORAN KINERJA DIREKTORAT JENDERAL PRASARANA DAN SARANA PERTANIAN KEMENTERIAN PERTANIAN TAHUN ANGGARAN 2024

Kami telah mereviu Laporan Kinerja Direktorat Jenderal Prasarana dan Sarana Pertanian Tahun Anggaran 2024 sesuai Pedoman Reviu atas Laporan Kinerja. Substansi informasi yang dimuat dalam Laporan Kinerja menjadi tanggung jawab manajemen Direktorat Jenderal Prasarana dan Sarana Pertanian Kementerian Pertanian.

Reviu bertujuan untuk memberikan keyakinan terbatas laporan kinerja telah disajikan secara akurat, andal, dan valid.

Berdasarkan reviu kami, tidak terdapat kondisi atau hal-hal yang menimbulkan perbedaan dalam meyakini keandalan informasi yang disajikan di dalam laporan kinerja ini.

Jakarta, Februari 2025

Inspektur I



Andry Asmara, SE, MM

NIP. 197312141994031001

KATA PENGANTAR

Direktorat Alat dan Mesin Pertanian merupakan salah satu unit kerja Eselon II di lingkup Direktorat Jenderal Prasarana dan Sarana Pertanian. Sesuai dengan tugas pokok dan fungsinya, yaitu melaksanakan perumusan dan pelaksanaan kebijakan di bidang penyediaan alat dan mesin pertanian prapanen.

Dalam rangka pertanggungjawaban pelaksanaan kegiatan maka disusunlah "Laporan Kinerja Direktorat Alat dan Mesin Pertanian Tahun 2024". Adapun isi Laporan Kinerja Direktorat Alat dan Mesin Pertanian Tahun 2024 terdiri dari Pendahuluan, Perencanaan dan Perjanjian Kinerja, Akuntabilitas Kinerja Direktorat Alat dan Mesin Pertanian dan Penutup.

Kami mengucapkan terimakasih kepada semua pihak yang telah berkontribusi dalam penyusunan laporan kinerja ini. Kami menyadari bahwa laporan kinerja ini masih belum sempurna oleh karena itu saran dan masukan dari berbagai pihak sangat kami harapkan demi lebih sempurnanya laporan ini. Akhirnya kami berharap, semoga laporan kinerja Direktorat Alat dan Mesin Pertanian ini dapat bermanfaat, terimakasih.

Jakarta, Januari 2025
Direktur Alat dan Mesin Pertanian,

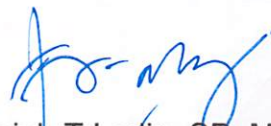

Dr. Fausiah T Ladjaja, SP, M. Si
NIP 197906202002122001



RINGKASAN EKSEKUTIF

Dalam beberapa dekade terakhir ini, kondisi prasarana dan sarana pertanian dihadapkan pada berbagai perubahan dan perkembangan lingkungan yang sangat dinamis serta berbagai persoalan mendasar pada sektor pertanian, maka untuk mendukung target peningkatan produksi dan produktivitas pertanian perlu dukungan prasarana dan sarana pertanian dari Pemerintah. Berdasarkan Peraturan Presiden RI No. 117 Tahun 2022 tentang Kementerian Pertanian, yang kemudian ditindaklanjuti dengan Permentan No. 19 tahun 2022 telah menetapkan unit organisasi Direktorat Jenderal Prasarana dan Sarana Pertanian yang menangani prasarana dan sarana pertanian dan Kepmentan No. 278/KPTS/OT.050/M/06/2023 tentang Kelompok Substansi dan Tim Kerja pada Kelompok Jabatan Fungsional Lingkup Kementerian Pertanian.

Direktorat Alat dan Mesin Pertanian mempunyai tugas melaksanakan perumusan dan pelaksanaan kebijakan di bidang penyediaan alat dan mesin pertanian prapanen. Dalam melaksanakan tugas tersebut, Direktorat Alat dan Mesin Pertanian mempunyai fungsi antara lain perumusan dan pelaksanaan di bidang penyediaan, pengawasan dan peredaran, serta kelembagaan alat dan mesin pertanian prapanen; penyusunan norma, standar, prosedur, dan kriteria di bidang penyediaan, pengawasan dan peredaran, serta kelembagaan alat dan mesin pertanian prapanen; pemberian bimbingan teknis dan supervisi di bidang penyediaan, pengawasan dan peredaran, serta kelembagaan alat dan mesin pertanian prapanen; pelaksanaan evaluasi dan pelaporan kegiatan di bidang penyediaan, pengawasan dan peredaran, serta kelembagaan alat dan mesin pertanian prapanen; dan pelaksanaan urusan tata usaha Direktorat Alat dan Mesin Pertanian.

Demi mewujudkan pertanggungjawaban pelaksanaan tugas pokok dan fungsi, pengelolaan sumber daya, kebijakan dan program Direktorat Alat dan Mesin Pertanian dan juga memenuhi PP Nomor 8 Tahun 2006 tentang Kewajiban Melaporkan Akuntabilitas Keuangan dan Kinerja Instansi Pemerintah, yang ditindaklanjuti dengan PermenPANRB No. 53 Tahun 2014 tentang Petunjuk Teknis Perjanjian Kinerja, Pelaporan Kinerja dan Reviu Laporan Kinerja Instansi Pemerintah, maka dilaksanakan Penyusunan Laporan Kinerja Direktorat Alat dan Mesin Pertanian Tahun 2024. Penyusunan Laporan Kinerja ini didasarkan atas Rencana Strategis (Renstra), Indikator Kinerja Utama (IKU), dan Perjanjian Kinerja (PK) yang telah ditandatangani oleh Direktur Alat dan Mesin Pertanian dengan Direktur Jenderal Prasarana dan Sarana Pertanian.

Evaluasi dan analisis pencapaian kinerja ini mengacu pada dokumen Perjanjian Kinerja Tahun 2024. Indikator kinerja yang ditetapkan dalam Perjanjian Kinerja Direktorat Alat dan Mesin Pertanian tahun 2024 adalah tingkat kemanfaatan alat dan mesin pertanian. Capaian tingkat kemanfaatan alat dan mesin pertanian pada Direktorat Alat dan Mesin Pertanian mencapai **90,23%** dari target yang telah ditetapkan sebesar **90,00%** atau **100,26%** dengan kategori **“Sangat Berhasil”**.



DAFTAR ISI

	Halaman
KATA PENGANTAR	i
RINGKASAN EKSEKUTIF	ii
DAFTAR ISI	iii
DAFTAR TABEL	iv
DAFTAR GAMBAR	v
DAFTAR LAMPIRAN	vi
I. PENDAHULUAN	1
1.1 Latar Belakang	1
1.2 Kedudukan, Tugas dan Fungsi	2
1.3 Susunan Organisasi dan Tata Kerja	2
1.4 Dukungan Sumber Daya Manusia	3
1.5 Dukungan Anggaran	5
II. PERENCANAAN DAN PERJANJIAN KINERJA	6
2.1 Rencana Strategis Tahun 2020 – 2024	6
2.2 Indikator dan Target Kinerja Utama Tahun 2024	8
III. AKUNTABILITAS KINERJA	9
3.1 Kriteria Ukuran Keberhasilan	9
3.2 Capaian Kinerja Tahun 2024	10
3.3 Analisis Capaian Kinerja	10
3.4 Realisasi Anggaran	15
3.5 Hambatan dan Kendala	20
3.6 Upaya dan Tindaklanjut	21
IV. PENUTUP	22



DAFTAR TABEL

	Halaman
Tabel 1 : Sumber Daya Manusia di Direktorat Alat dan Mesin Pertanian.....	3
Tabel 2 : Distribusi Pegawai Direktorat Alat dan Mesin Pertanian berdasarkan Sebaran Pegawai Per Golongan.....	4
Tabel 3 : Perjanjian Kinerja Direktorat Alat dan Mesin Pertanian Tahun 2024.....	8
Tabel 4 : Capaian Kinerja TA. 2024.	10
Tabel 5 : Sebaran Sampel Berdasarkan Jenis Alat dan Mesin Pertanian	11
Tabel 6 : Rekapitulasi Data Pemanfaatan TA. 2023.....	12
Tabel 7 : Tingkat Pemanfaatan Bantuan Alsintan Tahun 2019-2023	13
Tabel 8 : Realisasi Keuangan Direktorat Alat dan Mesin TA. 2024.....	15
Tabel 9 : Realisasi Keuangan Satker Pusat TA. 2024.....	16
Tabel 10 : Realisasi Keuangan Satker Daerah TA. 2024.....	17
Tabel 11 : Realisasi Kegiatan Penyediaan Alat dan Mesin Pertanian Prapanen TA. 2024.....	18
Tabel 12 : Sebaran Bantuan Alat dan Mesin Pertanian Prapanen TA. 2024.....	19
Tabel 13 : Upaya dan Tindak Lanjut	21



DAFTAR GAMBAR

	Halaman
Gambar 1 : Diagram Struktur Organisasi Direktorat Alat dan Mesin Pertanian.....	3
Gambar 2 : Grafik Sebaran Sampel.....	12
Gambar 3 : Capaian IKU Tahun 2020 – 2024	14



DAFTAR LAMPIRAN

- Lampiran 1 : Perjanjian Kinerja Direktorat Alat dan Mesin Pertanian Tahun 2024
- Lampiran 2 : Rekapitulasi Pengadaan Alsintan Prapanen TA. 2023
- Lampiran 3 : Alokasi Pengadaan Alsintan Prapanen TA. 2023
- Lampiran 4 : Data Pemanfaatan Alsintan Prapanen TA. 2023
- Lampiran 5 : Dokumentasi Pemanfaatan Alsintan Prapanen TA. 2023
- Lampiran 6 : Rekapitulasi Pengadaan Alsintan Prapanen TA. 2024
- Lampiran 7 : Alokasi Pengadaan Alsintan Prapanen TA. 2024
- Lampiran 8 : Dokumentasi Penyerahan Bantuan Alsintan TA. 2024 di Titik Bagi (Dinas lingkup Pertanian Provinsi/Kabupaten/Kota)
- Lampiran 9 : Dokumentasi Penyerahan Bantuan Alsintan TA. 2024 kepada Penerima Bantuan (Poktan/Gapoktan/UPJA/Brigade)
- Lampiran 10 : Daftar Pemegang Sertifikat Produk Penggunaan Standar Nasional Indonesia (SPPT SNI) Alsintan Lembaga Sertifikasi Produk Alsintan Ditjen Prasarana dan Sarana Pertanian Tahun Penerbitan 2024
- Lampiran 11 : Rekapitulasi Laporan Triwulan Kinerja



BAB I PENDAHULUAN

1.1. Latar Belakang

Peraturan Menteri Pendayagunaan Aparatur Negara dan Reformasi Birokrasi Nomor 53 Tahun 2014 tentang Petunjuk Teknis Perjanjian Kinerja, Pelaporan Kinerja dan Tata Cara Reviu atas Laporan Kinerja Instansi Pemerintah mengamanatkan bahwa setiap Kementerian/Lembaga diwajibkan menyusun Laporan Kinerja. Laporan kinerja disusun sebagai bentuk akuntabilitas dari pelaksanaan tugas dan fungsi yang dipercayakan kepada setiap instansi pemerintah atas penggunaan anggaran. Laporan kinerja tidak hanya disusun ditingkat Kementerian/Lembaga, namun juga disusun oleh setiap tingkatan organisasi yang menyusun perjanjian kinerja.

Direktorat Alat dan Mesin Pertanian sebagai salah satu Unit Kerja Eselon II lingkup Direktorat Jenderal Prasarana dan Sarana Pertanian Kementerian Pertanian juga diwajibkan untuk menyusun Laporan Kinerja Direktorat Alat dan Mesin Pertanian Tahun 2024, sebagai salah satu bentuk pertanggungjawaban dalam melaksanakan tugas dan fungsi selama tahun 2024. Laporan Kinerja ini juga merupakan alat untuk mendapatkan masukan/umpan balik bagi perbaikan kinerja Direktorat Alat dan Mesin Pertanian di masa mendatang.

Laporan Kinerja merupakan wujud penerapan Sistem Akuntabilitas Kinerja Instansi Pemerintah (SAKIP), yang dilakukan melalui tahapan sebagai berikut: (a) mempersiapkan dan menyusun Rencana Strategis (Renstra) yang berisi visi, misi, tujuan, dan sasaran strategis untuk mencapai tujuan; (b) menyusun Rencana Kinerja Tahunan; (c) menyusun Perjanjian Kinerja; (d) merumuskan Indikator Kinerja Unit Kerja dengan berpedoman kepada kebijakan dan pelaksanaan program pembangunan pertanian dalam upaya mengatasi permasalahan fundamental, isu-isu aktual, danantisipasi terhadap kendala yang mungkin timbul; (e) memantau dan mengamati pelaksanaan tugas dan fungsi instansi secara seksama; (f) melakukan pengukuran pencapaian dan evaluasi kinerja dengan mengkaji kinerja aktual dengan rencana/target yang ditetapkan dan membandingkan dengan kinerja tahun sebelumnya; dan g) menyajikan seluruh hasil evaluasi dalam Laporan Kinerja. Oleh sebab itu, laporan kinerja merupakan bagian penting dari penyampaian pelaksanaan SAKIP, yang penyusunannya harus memperhatikan aspek perencanaan, pengukuran, evaluasi dan hasil analisisnya serta memberikan rekomendasi untuk peningkatan kinerja ke depan.



1.2. Kedudukan, Tugas dan Fungsi

Berdasarkan Peraturan Menteri Pertanian (Permentan) Nomor 19 Tahun 2022 Tentang Organisasi dan Tata Kerja Kementerian Pertanian, Direktorat Alat dan Mesin Pertanian terdiri dari :

- a. Subbagian Tata Usaha; dan
- b. Kelompok Jabatan Fungsional

Direktorat Alat dan Mesin Pertanian mempunyai tugas melaksanakan perumusan dan pelaksanaan kebijakan di bidang penyediaan alat dan mesin pertanian prapanen. Dalam melaksanakan tugas tersebut, Direktorat Alat dan Mesin Pertanian mempunyai fungsi yaitu :

- a. perumusan kebijakan di bidang penyediaan, pengawasan dan peredaran, serta kelembagaan alat dan mesin pertanian prapanen;
- b. pelaksanaan kebijakan di bidang penyediaan, pengawasan dan peredaran, serta kelembagaan alat dan mesin pertanian prapanen;
- c. penyusunan norma, standar, prosedur, dan kriteria di bidang penyediaan, pengawasan dan peredaran, serta kelembagaan alat dan mesin pertanian prapanen;
- d. pemberian bimbingan teknis dan supervisi di bidang penyediaan, pengawasan dan peredaran, serta kelembagaan alat dan mesin pertanian prapanen;
- e. pelaksanaan evaluasi dan pelaporan kegiatan di bidang penyediaan, pengawasan dan peredaran, serta kelembagaan alat dan mesin pertanian prapanen; dan
- f. pelaksanaan urusan tata usaha Direktorat Alat dan Mesin Pertanian.

Subbagian Tata Usaha mempunyai tugas melakukan penyiapan bahan penyusunan rencana kegiatan, anggaran, evaluasi dan pelaporan, urusan kepegawaian, keuangan, rumah tangga, penatausahaan Barang Milik Negara, persuratan, dan kearsipan Direktorat Alat dan Mesin Pertanian.

1.3. Susunan Organisasi dan Tata Kerja

Direktur Alat dan Mesin Pertanian dalam melaksanakan tugas dan fungsinya dibantu oleh Kelompok Jabatan Fungsional Pengawas Alat dan Mesin Pertanian dan Subbagian Tata Usaha yang menjalankan fungsi layanan internal Direktorat Alat dan Mesin Pertanian. Kelompok Jabatan Fungsional Pengawas Alsintan ini terdiri dari 3 kelompok substansi dan 6 tim kerja sebagaimana Gambar 1.

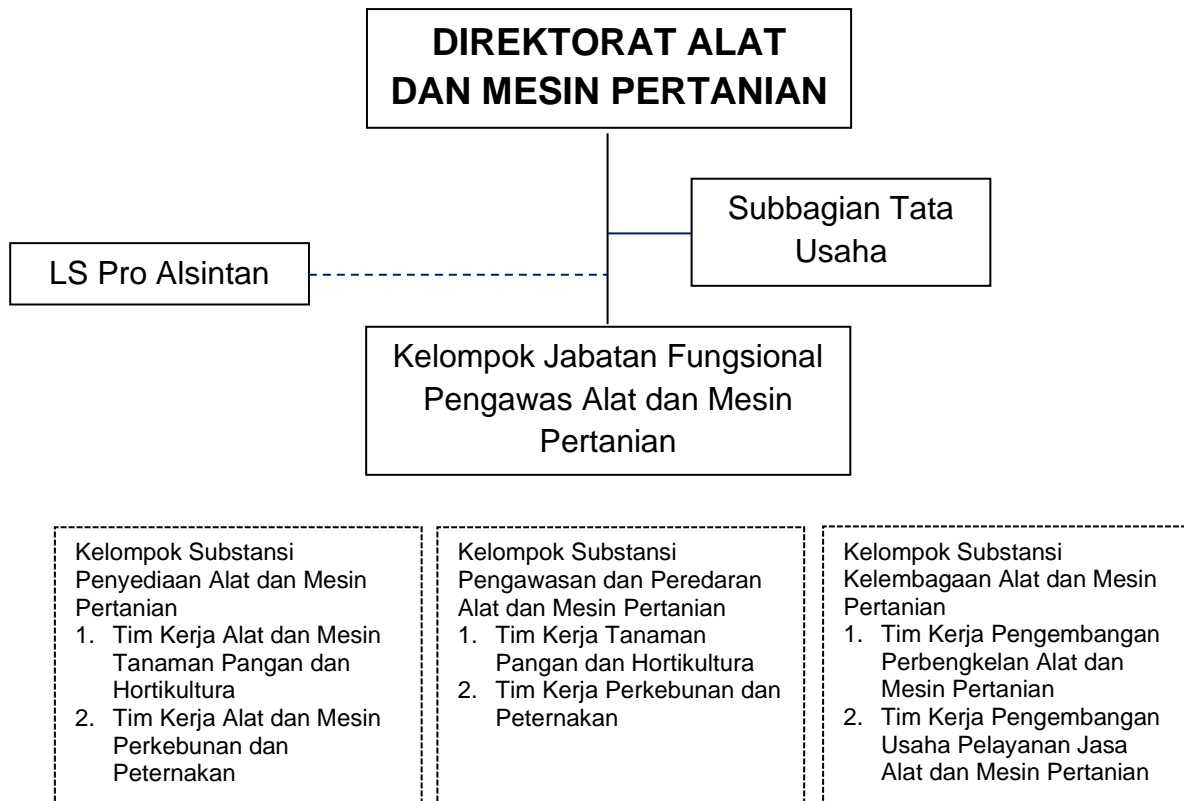

Gambar 1. Diagram Struktur Organisasi Direktorat Alat dan Mesin Pertanian

1.4. Dukungan Sumber Daya Manusia

Direktorat Alat dan Mesin Pertanian didukung dengan sumber daya manusia sebanyak 43 orang terdiri dari jabatan struktural dan jabatan fungsional yang dapat diuraikan pada tabel 1 berikut :

Tabel 1. Sumber Daya Manusia di Direktorat Alat dan Mesin Pertanian

NO.	URAIAN	JUMLAH (ORANG)
1.	Direktur	1
2.	Pengawas Fungsional Ahli Madya	6
3.	Pengawas Fungsional Ahli Muda	15
4.	Pengawas Fungsional Ahli Pertama	10
5.	Kasubbag TU	1
6.	Pelaksana	10
	JUMLAH	43

Berdasarkan distribusi pegawai menurut golongan pada Direktorat Alat dan Mesin Pertanian terdiri dari pegawai golongan I sebanyak 0 orang, golongan II sebanyak 1 orang, golongan III sebanyak 31 orang dan golongan IV sebanyak 11 orang dengan rincian sebagaimana tabel 2.



Tabel 2. Distribusi Pegawai Direktorat Alat dan Mesin Pertanian Berdasarkan Sebaran Pegawai Per Golongan

No	Unit Kerja	Golongan							Jumlah
		IIId	IIIa	IIIb	IIIc	IIId	IVa	IVb	
1	Direktur Alat dan Mesin Pertanian							1	1
2	Kelompok Substansi Penyediaan Alat dan Mesin Pertanian	0	0	3	0	4	0	0	7
3	Kelompok Substansi Pengawasan dan Peredaran Alat dan Mesin Pertanian	0	1	1	1	4	3	2	12
4	Kelompok Substansi Kelembagaan Alat dan Mesin Pertanian	0	3	1	1	2	3		10
5	Subbagian Tata Usaha	1	1	2	0	2	2	0	8
6	LS Pro Alsintan	0	0	2	0	3	0	0	5
Jumlah		1	5	9	2	15	8	3	43

Selain hal tersebut terdapat 13 orang THL yang diperbantukan di Subbag Tata Usaha, sehingga total SDM di Direktorat Alat dan Mesin Pertanian tahun 2024 sebanyak 56 orang. Kegiatan Direktorat Alat dan Mesin Pertanian sebagian besar dilaksanakan di Pusat. Oleh karena itu, Direktorat Alat dan Mesin Pertanian masih kekurangan sumber daya manusia dalam melakukan tugas dan fungsinya. Seperti SDM di LS Pro Alsintan yang secara organisasi berjumlah 8 orang namun sebagian SDM tersebut selain terlibat dalam manajemen juga melakukan fungsi sebagai auditor dan PPC serta melaksanakan tugas pada masing-masing kelompok substansi.



1.5. Dukungan Anggaran

PAGU awal anggaran Kegiatan Pengelolaan Sistem Penyediaan dan Pengawasan Alat dan Mesin Pertanian TA. 2024 adalah sebesar Rp. 481.389.885.000,- dengan target fisik sebanyak 21.822 unit sesuai dengan DIPA yang dikeluarkan pada tanggal 23 November 2023. Selanjutnya selama tahun anggaran 2024, Direktorat Jenderal Prasarana dan Sarana Pertanian telah melakukan revisi DIPA sebanyak 13 kali sehingga PAGU akhir Direktorat Alat dan Mesin Pertanian sebesar Rp. 1.845.766.441.000,- dengan target fisik 91.108 unit pada Desember 2024 yang terdiri dari :

1. Sarana Bidang Pertanian, Kehutanan dan Lingkungan Hidup sebanyak 91.108 unit dengan nilai sebesar Rp. 1.797.223.540.000,-.
2. Koordinasi di Pusat dan Daerah dengan nilai sebesar Rp. 48.542,901.000,-.



BAB II PERENCANAAN DAN PERJANJIAN KINERJA

Visi, misi, kebijakan, strategi, program dan kegiatan mengenai alat dan mesin pertanian tertuang dalam Rencana Strategis Direktorat Alat dan Mesin Pertanian Tahun 2020 – 2024. Dari Rencana Strategis tersebut disusun Rencana Kinerja Tahunan Direktorat Alat dan Mesin Pertanian. Selanjutnya dari Rencana Kinerja Tahunan tersebut disusun Perjanjian Kinerja Direktorat Alat dan Mesin Pertanian Tahun 2024 yang ditandatangani oleh Direktur Alat dan Mesin Pertanian dan Direktur Jenderal Prasarana dan Sarana Pertanian, sebagai wujud kontrak kinerja.

2.1. Rencana Strategis Direktorat Alat dan Mesin Pertanian Tahun 2020 – 2024

2.1.1. Tujuan

Tujuan pengembangan mekanisasi pertanian dengan penerapan alat mesin pertanian tahun 2020 – 2024, adalah sebagai berikut:

- a. Dimanfaatkannya alsintan sesuai standar baku dan peruntukannya.
- b. Berkembangnya kelembagaan Usaha Pelayanan Jasa Alsintan (UPJA) dan bengkel alsintan sesuai dengan karakteristik dan potensi wilayah setempat.
- c. Terlaksananya koordinasi dan sinkronisasi dalam pengembangan, pengawasan dan peningkatan peranan kelembagaan alsintan.
- d. Terlaksananya peran pengawasan, peredaran dan pemanfaatan alat dan mesin pertanian.

2.1.2. Sasaran

Ketersediaan prasarana dan sarana pertanian yang sesuai kebutuhan untuk mendukung output Kementerian Pertanian berupa pemenuhan kebutuhan pangan strategis nasional, peningkatan nilai tambah dan daya saing komoditas pertanian nasional, serta peningkatan kualitas dan keamanan pangan strategis nasional menjadi tanggung jawab dari Direktorat Jenderal Prasarana dan Sarana Pertanian. Sarana pertanian dimaksud salah satunya adalah alat dan mesin pertanian yang menjadi bidang tugas Direktorat Alat dan Mesin Pertanian. Sasaran pelaksanaan pembangunan dan program kerja Direktorat Alat dan Mesin Pertanian (level 2) tahun 2020-2024 adalah tingkat kemanfaatan alat dan mesin pertanian. Semakin besar tingkat alsintan prapanen yang dimanfaatkan terhadap total alsintan prapanen yang disediakan maka



mengindikasikan bahwa program pengembangan alsintan berjalan dengan baik. Pemanfaatan alsintan diharapkan memberikan dampak positif terhadap peningkatan kesejahteraan petani.

2.1.3. Arah Kebijakan

Alat dan mesin pertanian (Alsintan) merupakan salah satu faktor produksi yang dapat mempengaruhi produktivitas dan efisiensi kegiatan budi daya pertanian. Alsintan pra panen membantu dalam proses budidaya pertanian. Direktorat Jenderal Prasarana dan Sarana Pertanian memiliki tanggung jawab dalam penyediaan, pengecekan kualitas, pendistribusian, hingga pemanfaatan alsintan oleh kelompok tani/gabungan kelompok tani/UPJA/Brigade. Fokus pada pemanfaatan yaitu bagaimana alsintan yang sudah didistribusikan dapat digunakan dengan tepat guna oleh kelompok tani/gabungan kelompok tani/UPJA/Brigade untuk mendukung produksi komoditas strategis pertanian nasional. Arah kebijakan “Pemanfaatan alat dan mesin pertanian untuk pembangunan pertanian berbasis kewilayahan” dilakukan dengan strategi “Meningkatkan pemanfaatan Alsintan berkualitas secara merata”

2.1.4. Strategi

Strategi yang dilaksanakan dalam upaya mewujudkan tujuan dan sasaran Direktorat Alat dan Mesin Pertanian adalah sebagai berikut:

- 1) Melaksanakan manajemen penyediaan dan pengawasan alat dan mesin pertanian yang efisien, bersih, transparan, bebas dari KKN dengan penyelenggaraan disiplin anggaran dan penciptaan kebijakan yang mendorong peran serta *stakeholder* terkait baik di pusat maupun daerah sesuai dengan peta kewenangannya.
- 2) Melaksanakan pengembangan alsintan melalui optimalisasi penggunaan alsintan dan pemanfaatan teknologi alat dan mesin pertanian yang dapat meningkatkan produktivitas, efisiensi, serta kualitas semua sumber daya termasuk sumber daya tenaga kerja
- 3) Memberdayakan petugas pengawas melalui peningkatan kompetensi petugas pengawas dan penyediaan sarana pendukung.



- 4) Memberdayakan kelembagaan UPJA dan bengkel alsintan melalui peningkatan kompetensi Sumber Daya Manusia, organisasi dan bisnis serta penerapan inovasi teknologi dibidang alat dan mesin pertanian.

2.2. Indikator dan Target Kinerja Utama Tahun 2024

Perjanjian kinerja tahun 2024 Direktorat Alat dan Mesin Pertanian meliputi sasaran kegiatan, indikator kinerja dan target. Indikator kinerja tahun 2024 Direktorat Alat dan Mesin Pertanian yaitu rasio alat dan mesin pertanian (alsintan) pra panen yang dimanfaatkan terhadap total alat dan mesin pertanian (alsintan) pra panen yang disediakan (%). Secara rinci perjanjian kinerja tahun 2024, Direktorat Alat dan Mesin Pertanian dapat dilihat pada tabel 3 berikut :

Tabel 3. Perjanjian Kinerja Direktorat Alat dan Mesin Pertanian

NO	SASARAN KEGIATAN	INDIKATOR KINERJA	TARGET
1.	Meratanya pemanfaatan alsintan di wilayah pertanian sesuai kebutuhan peningkatan produktivitas pangan strategis nasional	Tingkat Kemanfaatan Alsintan	90 %

Jumlah anggaran Kegiatan Pengelolaan Sistem Penyediaan dan Pengawasan Alat dan Mesin Pertanian TA. 2024 sebesar Rp. 1.845.766.441.000,-.



BAB III AKUNTABILITAS KINERJA

3.1. Kriteria Ukuran Keberhasilan

Gambaran kinerja Direktorat Alat dan Mesin Pertanian TA. 2024 dapat diketahui dari hasil pengukuran kinerja sesuai dengan Perjanjian Kinerja (PK), yaitu dengan membandingkan antara realisasi dengan target yang ditentukan di awal tahun. Untuk mengukur tingkat capaian kinerja tersebut, maka digunakan metode *scoring* yang mengelompokkan capaian ke dalam 4 (empat) kategori kinerja, yaitu : (1) Sangat Berhasil (capaian >100%), (2) Berhasil (capaian 80 – 100%), (3) Cukup Berhasil (capaian 60-79%), dan (4) Kurang Berhasil (capaian <60%).

Pengukuran indikator kinerja dibedakan atas 2 (dua) jenis, yaitu *lead indicator* dan *lag indicator*. *Lead indicator* adalah indikator yang pencapaiannya di bawah kendali organisasi. Indikator ini juga dikenal dengan istilah indikator proses atau indikator aktivitas. *Lag indicator* adalah indikator yang pencapaiannya di luar kendali organisasi. Indikator ini juga dikenal dengan istilah indikator *output* atau indikator *outcome*. Berdasarkan ketentuan pada Peraturan Menteri Keuangan (PMK) Nomor 142/PMK.02/2018 tentang Perubahan atas PMK Nomor 94/PMK.02/2017 tentang Petunjuk Penyusunan dan Penelaahan Rencana Kerja dan Anggaran Kementerian Negara/Lembaga dan Pengesahan Daftar Isian Pelaksanaan Anggaran, maka jenis Indikator Kinerja Sasaran Strategis (IKSS) pimpinan Kementerian/Lembaga adalah *outcome/impact (lag indicator)*. Indikator Kinerja Sasaran Program (IKSP) eselon I harus menggunakan jenis indikator *outcome/output*, sedangkan Indikator Kinerja Sasaran Kegiatan (IKSK) eselon II harus menggunakan jenis indikator *output*. Berdasarkan penjabaran tersebut, maka erjanjian Kinerja (PK) Direktorat Alat dan Mesin Pertanian harus menggunakan *lag indicator*.



3.2. Capaian Kinerja Tahun 2024

Capaian kinerja Direktorat Alat dan Mesin Pertanian diukur dengan membandingkan target dan realisasi capaian pada masing-masing sasaran strategis pada PK Direktur Alat dan Mesin Pertanian. Hasil pengukuran sebagaimana tabel 4.

Tabel 4. Capaian Kinerja TA. 2024

Sasaran Kegiatan	Indikator Kinerja Sasaran Strategis	Target	Realisasi	% Capaian	Katagori
Meratanya pemanfaatan alsintan di wilayah pertanian sesuai kebutuhan peningkatan produktivitas pangan strategis nasional	Tingkat Kemanfaatan Alsintan	90%	90,23%	100,26	Sangat Berhasil

Pencapaian kinerja Direktorat Alat dan Mesin Pertanian dapat dikatakan baik. Untuk pencapaian kinerja keuangan berdasarkan Aplikasi MONSAKTI per 25 Januari 2024, dari total pagu anggaran tahun 2024 senilai Rp. 1.845.766.441.000,- dengan target fisik sebanyak 91.108 unit telah terealisasi senilai Rp. 1.766.031.799.799,- atau 95,52% dengan realisasi fisik sebanyak 91.108 unit atau 100%.

3.3. Analisis Capaian Kinerja

Analisis capaian ini dilakukan untuk mengetahui sejauh mana target kinerja tahun berjalan dapat direalisasikan melalui pengukuran kinerja dengan membandingkan realisasi terhadap target kinerja. Analisis kinerja diukur untuk setiap indikator kinerja sasaran kegiatan dengan membandingkan kinerja tahun 2024 dengan kinerja tahun 2023 serta beberapa tahun sebelumnya. Selain itu juga menganalisis akar permasalahan yang menyebabkan kinerja menurun, efisiensi penggunaan sumberdaya



serta analisis kegiatan yang menunjang keberhasilan atau berkontribusi terhadap penurunan kinerja tahun 2024. Hasil analisis kinerja sebagai berikut ini:

a. Tingkat Kemanfaatan Alat dan Mesin Pertanian

Sasaran meratanya pemanfaatan alsintan di wilayah pertanian sesuai kebutuhan peningkatan produktivitas pangan strategis nasional dengan indikator kinerja tingkat kemanfaatan alsintan target 90% diperoleh melalui pengambilan sampel dengan cara monitoring ke lokasi/penerima bantuan baik kelompok tani/gabungan kelompok tani/UPJA/Pengelola Brigade Dinas Kabupaten/Kota.

Perhitungan tingkat kemanfaatan alat dan mesin pertanian dilakukan dengan menggunakan *sampling*. Hal ini disebabkan oleh bantuan alat dan mesin pertanian yang banyak dengan jangkauan wilayah yang sangat luas sementara sumber daya manusia, waktu dan anggaran yang terbatas.

Data yang digunakan untuk pengukuran tingkat pemanfaatan adalah data bantuan alsintan T-1 (tahun 2023) sebanyak 23.081 unit. Dari data tersebut dilakukan penghitungan menggunakan rumus Slovin dengan *margin of error* 5%. sebagai berikut:

$$= \frac{N}{1 + Ne^2}$$

dimana n adalah ukuran sampel yang akan dihitung, N adalah ukuran populasi dan e adalah *margin of error* yang merupakan besaran kesalahan yang diharapkan atau ditetapkan. Perhitungan dilakukan pada setiap jenis alat dan mesin pertanian.

Dari hasil perhitungan diketahui bahwa jumlah sampel yang akan digunakan adalah sebanyak **1.986** unit sebagaimana tabel 5 berikut:

Tabel 5. Sebaran Sampel Berdasarkan Jenis Alat dan Mesin Pertanian

NO	JENIS ALSINTAN	VOLUME 2023	SAMPEL
1	HAND SPRAYER	10.266	385
2	CULTIVATOR	2.775	350
3	POMPA AIR	2.888	351
4	TRAKTOR RODA 2	5.504	373
5	TRAKTOR RODA 4	1.076	292
6	KENDARAAN RODA 3	572	235
	Jumlah	23.081	1.986



Monitoring ke lokasi penerima bantuan alsintan ini melibatkan petugas Pusat dan petugas Dinas lingkup Pertanian Provinsi/Kabupaten/Kota dengan menggunakan kuesioner pengawasan bantuan alat dan mesin pertanian. Pelaporan data hasil monitoring oleh petugas Daerah dapat pula melalui Aplikasi BAST Online/DITA Tahun 2023. Pada tahun 2024, sampel alsintan bantuan yang diambil sebanyak 1.986 unit, berasal dari 26 provinsi dan 165 kabupaten/kota sebagaimana Gambar 2.

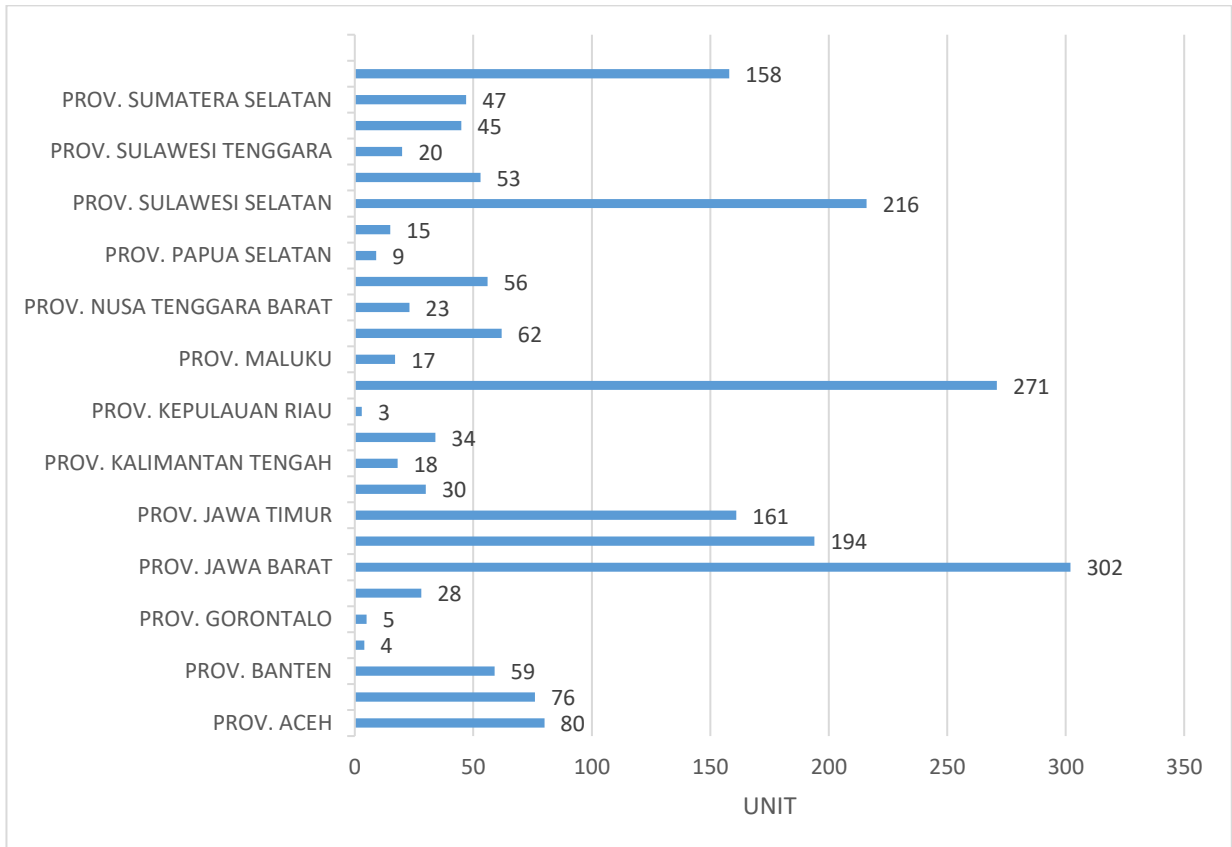

Gambar 2. Grafik Sebaran Sampel

Berdasarkan hasil kuisisioner didapat jumlah alat dan mesin pertanian yang sudah digunakan sesuai dengan fungsinya sebagaimana tabel 6.

Tabel 6. Rekapitulasi Data Pemanfaatan TA. 2023

No	Jenis Alsintan	Volume 2023 (unit)	Pemanfaatan (Unit)			
			Sampel	Sudah	Belum	Tingkat (%)
1	Hand Sprayer	10.266	385	348	37	90,39
2	Cultivator	2.775	350	314	36	89,71
3	Pompa Air	2.888	351	302	49	86,04
4	Traktor Roda 2	5.504	373	324	49	86,86
5	Traktor Roda 4	1.076	292	268	24	91,78
6	Kendaraan Roda 3	572	235	227	8	96,60
	Jumlah	23.081	1.986	1.783	203	541,38
	Rata-rata					90,23



Dari hasil perhitungan tersebut, diperoleh data bahwa rata-rata tingkat kemanfaatan bantuan alsintan tahun 2023 adalah sebesar 90,23 %. Adapun tingkat kemanfaatan alsintan pada beberapa tahun sebelumnya dapat dilihat pada tabel 7 berikut.

Tabel 7. Tingkat Pemanfaatan Bantuan Alsintan Tahun 2019 - 2023

No	Jenis Alsintan	Tahun Bantuan				
		2019	2020	2021	2022	2023
1	Pompa Air	100,00	82,76	66,32	78,12	86,04
2	Traktor Roda 2	100,00	93,20	83,69	88,92	86,86
3	Traktor Roda 4	100,00	100,00	83,70	89,58	91,78
4	Rice Transplanter	100,00	85,71	76,27		
5	Cultivator	100,00	84,38	89,66	88,79	89,71
6	Sprayer	100,00	97,50	97,62	98,95	90,39
7	Alat Tanam Jagung			100,00	90,18	
8	Roda 3					96,60
	Rata-rata (%)	100,00	90,59	85,32	89,09	90,23

Dari tabel diatas dapat diketahui tingkat pemanfaatan bantuan alsintan 2023 mengalami peningkatan sebesar 1,14% dibanding peningkatan tingkat kemanfaatan bantuan alsintan tahun 2022. Peningkatan paling besar adalah pada jenis alsintan pompa air yaitu sebesar 7,92%. Hal ini disebabkan adanya pengaruh fenomena El Nino yang menyebabkan terjadinya kekeringan pada sejumlah wilayah di Indonesia pada tahun 2024. Selain pompa air, tingkat pemanfaatan traktor roda 4 dan *cultivator* juga mengalami kenaikan sekitar 0,9 – 2,2 %. Penurunan tingkat kemanfaatan terjadi pada traktor roda 2 dan *sprayer*. Penyebabnya diantaranya adalah penggunaan traktor roda 4 mulai menggantikan penggunaan traktor roda 2 serta berkurangnya serangan organisme pengganggu tanaman. Apabila dibandingkan tingkat kemanfaatan bantuan alsintan tahun 2019 dan 2020, tingkat kemanfaatan bantuan alsintan tahun 2023 ini mengalami penurunan. Hal ini disebabkan oleh perbedaan metode pengambilan jumlah sampel.

Bantuan alat dan mesin pertanian tahun 2023 yang tidak digunakan sebesar 9,77%. Selain adanya kekeringan, penyebab alat belum digunakan antara lain adalah 1) alat belum terdistribusi ke pengguna, 2) alat diterima pada saat musim tanam telah berakhir, 3) petani belum mengenal/belum bisa menggunakan alat yang diberikan, 4) bantuan alsintan tidak sesuai dengan lahan dan kebutuhan, 5) petani belum mampu untuk memodifikasi alat agar bisa digunakan, dan 6) belum adanya kesepakatan pengelolaan bantuan alsintan pada kelompok penerima.



b. Capaian Indikator Utama

Capaian Indikator Kinerja Utama Direktorat Alat dan Mesin Pertanian Tahun 2024 adalah hasil tingkat kemanfaatan alat dan mesin pertanian dibagi dengan target tingkat pemanfaatan (90%) dimana capaian tingkat kemanfaatan alsintan bantuan tahun 2023 sebesar 90,23 % maka Capaian Indikator Kinerja Utama Direktorat Alsintan sebagai berikut:

$$\begin{aligned} \text{Capaian IKU} &= \frac{\text{Tingkat Kemanfaatan Alsintan}}{\text{Target Kemanfaatan Alsintan}} \times 100\% \\ &= \frac{90,23}{90} \times 100\% = 100,26\% \end{aligned}$$

Dari hasil perhitungan diatas diketahui bahwa Capaian Indikator Kinerja Utama (IKU) Direktorat Alat dan Mesin Pertanian tahun 2024 adalah sebesar 100,26% dimana nilai tersebut didapat dari capaian tingkat kemanfaatan alsintan bantuan tahun 2023 sebesar 90,23 % dibandingkan dengan target tingkat pemanfaatan sesuai PK Direktur Alsintan TA. 2024 sebesar 90%. Capaian tersebut masuk dalam katagori sangat berhasil.

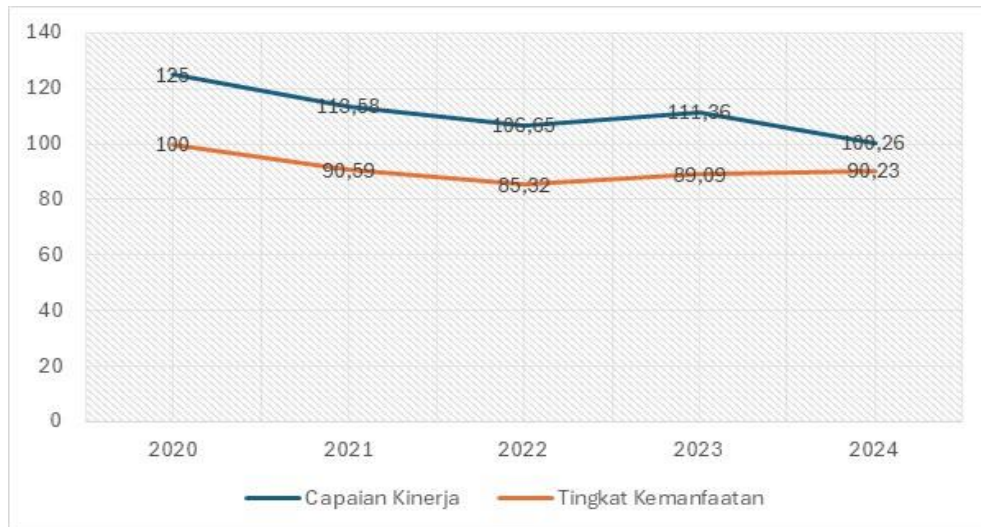

Gambar 3. Capaian Kinerja dan Tingkat Kemanfaatan Tahun 2020 – 2024

Dibandingkan dengan capaian IKU tahun 2023 yang mencapai 111,36%, maka capaian IKU tahun 2024 ini lebih rendah sebagaimana gambar 3. Hal ini disebabkan oleh naiknya target IKU dari 80% menjadi 90%. Apabila dibandingkan dengan capaian IKU tahun 2021 (113,58%) dan IKU tahun 2022 (106,65%) serta capaian IKU tahun 2020 yang mencapai 125 % maka capaian IKU tahun 2024 juga lebih rendah. Selain disebabkan oleh perubahan target, penurunan ini juga disebabkan oleh perubahan *margin of error* dan perubahan cara perhitungan sampel. Pada tahun 2020, *margin of error* yang digunakan adalah 10%. Untuk tahun 2021, penentuan jumlah sampel



dengan *margin of error* sebesar 5 % dihitung dari total alat dan mesin pertanian yang disediakan pada tahun 2020 sementara tahun 2023 dan 2024 perhitungan dilakukan dengan *margin of error* sebesar 5% dan penentuan jumlah sampel alsintan dilakukan pada setiap jenis alat dan mesin pertanian. Perubahan ini menyebabkan meningkatnya jumlah sampel yang harus diambil. Dengan semakin banyaknya sampel yang digunakan, diharapkan akan semakin baik hasil yang didapatkan.

3.4. Realisasi Anggaran

PAGU awal anggaran Kegiatan Pengelolaan Sistem Penyediaan dan Pengawasan Alat dan Mesin Pertanian TA. 2024 adalah sebesar Rp. 481.389.885.000,- dengan target fisik sebanyak 21.822 unit sesuai dengan DIPA yang dikeluarkan pada tanggal 23 November 2023. Selanjutnya selama tahun anggaran 2024, Direktorat Jenderal Prasarana dan Sarana Pertanian telah melakukan revisi DIPA sebanyak 13 kali sehingga PAGU akhir Direktorat Alat dan Mesin Pertanian sebesar Rp. 1.845.766.441.000,- dengan target fisik 91.108 unit pada Desember 2024. Perubahan anggaran ini disebabkan diantaranya untuk mendukung program pompanisasi berupa penyediaan pompa air untukantisipasi dan mengurangi dampak kekeringan akibat El Nino. Realisasi fisik tercapai 100% dari target sebesar 91.108 unit, sedangkan keuangan terealisasi sebesar Rp. 1.766.031.799.799,- atau 95,68% dari target. Rincian realisasi keuangan dapat dilihat pada tabel 8 berikut:

Tabel 8 : Realisasi Keuangan Direktorat Alat dan Mesin Pertanian TA. 2024

No	Kode Nama Kegiatan / Output	PAGU	Realisasi	%	Sisa Dana
1	1796 Pengelolaan Sistem Penyediaan dan Pengawasan Alat Mesin Pertanian	1.845.766.441.000	1.766.031.799.799	95,68	79.734.641.201
2	1796AEA Koordinasi	48.542.901.000	43.155.800.795	88,90	5.387.100.205
3	1796RAG Sarana Bidang Pertanian, Kehutanan dan Lingkungan Hidup	1.797.223.540.000	1.722.875.999.004	95,86	74.347.540.996

Realisasi keuangan Direktorat Alat dan Mesin Pertanian Tahun 2024 sebesar 95,68%. Realisasi keuangan ini lebih rendah dibanding dengan realisasi tahun sebelumnya yang mencapai 99,80%. Sisa dana tersebut merupakan efisiensi dari nilai kontrak pengadaan alat dan mesin pertanian prapanen. Sisa dana tersebut tidak dapat dipergunakan lagi dikarenakan adanya kebijakan tidak dapat merevisi anggaran pada kegiatan yang sama apabila sudah digunakan.



3.4.1. Realisasi Keuangan Pusat

Anggaran Direktorat Alat dan Mesin Pertanian yang dialokasikan di Satker Pusat untuk Penyediaan Alat Mesin Pertanian Pra Panen, dan Bimbingan Teknis, Monitoring dan Evaluasi Lingkup Alat dan Mesin Pertanian sebesar Rp. 1.825.881.441.000,- dengan realisasi keuangan sebesar Rp. 1.748.363.034.524,- atau 95,75%. Rincian realisasi keuangan pusat dapat dilihat pada tabel 9.

Tabel 9 : Realisasi Keuangan Satker Pusat TA. 2024

Kode	Program/Kegiatan/Output	Target		Realisasi Kontrak				Realisasi Keuangan	
		Volume	Anggaran	Volume	%	Anggaran	%	Anggaran	%
1796	Pengelolaan Sistem Penyediaan dan Pengawasan Alat Mesin Pertanian		1.825.881.441.000					1.748.363.034.524	95,75
1796.AEA	Koordinasi		28.657.901.000					25.487.035.520	88,94
521211	Belanja Bahan		2.028.098.000					1.414.319.803	69,74
521219	Belanja Barang Non Operasional Lainnya		1.709.000.000					1.699.607.500	99,45
522191	Belanja Jasa Lainnya		1.337.500.000					1.192.565.500	89,16
522151	Belanja Jasa Profesi		323.050.000					213.280.000	66,02
524111	Belanja Perjalanan Dinas Biasa		17.411.678.000					15.982.480.442	91,79
524113	Belanja Perjalanan Dinas Dalam Kota		51.000.000					-	-
524119	Belanja Perjalanan Dinas Paket Meeting Luar Kota		4.241.975.000					3.528.825.375	83,19
522141	Belanja Sewa		1.555.600.000					1.455.956.900	93,59
1796.RAG	Sarana Bidang Pertanian, Kehutanan dan Lingkungan Hidup	91.108	1.797.223.540.000	91.108	100,00	1.711.322.700.162	95,22	1.722.875.999.004	95,86
521211	Belanja Bahan		191.018.000					144.416.300	75,60
521219	Belanja Barang Non Operasional Lainnya		800.000.000					75.290.000	9,41
522151	Belanja Jasa Profesi		317.500.000					198.950.000	62,66
526112	Belanja Peralatan Dan Mesin Untuk Diserahkan Kepada Masyarakat/Pemda	91.108	1.779.628.248.000	91.108	100,00	1.711.322.700.162	96,16	1.711.322.700.162	96,16
524111	Belanja Perjalanan Dinas Biasa		13.627.124.000					9.924.614.542	72,83
524113	Belanja Perjalanan Dinas Dalam Kota		60.000.000					-	0,00
524114	Belanja Perjalanan Dinas Paket Meeting Dalam Kota		827.200.000					-	0,00
524119	Belanja Perjalanan Dinas Paket Meeting Luar Kota		975.250.000					526.670.000	54,00
522141	Belanja Sewa		797.200.000					683.358.000	85,72

3.4.2. Realisasi Keuangan Satker Daerah

Alokasi anggaran untuk dana daerah, yaitu dana Tugas Pembantuan (TP) untuk kegiatan Kegiatan Bimbingan Teknis, Monitoring dan Evaluasi Lingkup Alat dan Mesin Pertanian sebesar Rp. 19.885.000.000,- dan terealisasi sebesar Rp. 17.988.439.825,- atau sebesar 90,46%. Rincian realisasi keuangan daerah dapat dilihat pada tabel 10.



Tabel 10 : Realisasi Keuangan Satker Daerah TA. 2024

No	Kode Satker	Provinsi	Alokasi	Realisasi	%	Sisa Dana
1	29168	Jawa Barat	2.360.000.000	2.342.226.000	99,25	17.774.000
2	39158	Jawa Tengah	2.475.000.000	2.295.682.050	92,75	179.317.950
3	49094	DI. Yogyakarta	350.000.000	345.492.400	98,71	4.507.600
4	59185	Jawa Timur	2.550.000.000	2.162.371.472	84,80	387.628.528
5	69140	Aceh	560.000.000	439.881.814	78,55	120.118.186
6	79132	Sumatera Utara	520.000.000	485.730.016	93,41	34.269.984
7	89137	Sumatera Barat	345.000.000	319.674.550	92,66	25.325.450
8	99322	Riau	295.000.000	275.988.098	93,56	19.011.902
9	109125	Jambi	275.000.000	274.076.680	99,66	923.320
10	119137	Sumatera Selatan	840.000.000	745.861.255	88,79	94.138.745
11	129119	Lampung	570.000.000	569.167.275	99,85	832.725
12	139134	Kalimantan Barat	440.000.000	339.152.343	77,08	100.847.657
13	149120	Kalimantan Tengah	420.000.000	264.184.500	62,90	155.815.500
14	159114	Kalimantan Selatan	505.000.000	450.616.500	89,23	54.383.500
15	169121	Kalimantan Timur	250.000.000	183.526.000	73,41	66.474.000
16	179110	Sulawesi Utara	265.000.000	255.732.000	96,50	9.268.000
17	189138	Sulawesi Tengah	285.000.000	270.542.044	94,93	14.457.956
18	199133	Sulawesi Selatan	1.210.000.000	1.066.825.218	88,17	143.174.782
19	209114	Sulawesi Tenggara	445.000.000	445.000.000	100,00	-
20	219095	Maluku	275.000.000	275.000.000	100,00	-
21	229108	Bali	265.000.000	263.435.605	99,41	1.564.395
22	239133	Nusa Tenggara Barat	950.000.000	730.685.591	76,91	219.314.409
23	249165	Nusa Tenggara Timur	610.000.000	575.023.900	94,27	34.976.100
24	259104	Papua	250.000.000	250.000.000	100,00	-
25	269116	Bengkulu	275.000.000	274.024.751	99,65	975.249
26	289108	Maluku Utara	235.000.000	232.700.000	99,02	2.300.000
27	299387	Banten	900.000.000	900.000.000	100,00	-
28	309168	Kep. Bangka Belitung	245.000.000	244.836.113	99,93	163.887
29	319094	Gorontalo	245.000.000	244.940.000	99,98	60.000
30	339091	Papua Barat	240.000.000	225.800.000	94,08	14.200.000
31	340146	Sulawesi Barat	245.000.000	240.263.650	98,07	4.736.350
32	690845	Papua Selatan	190.000.000	-	-	190.000.000
		Jumlah	19.885.000.000	17.988.439.825	90,46	1.896.560.175

3.4.3. Realisasi Kegiatan Penyediaan Alat dan Mesin Pertanian Prapanen

Kegiatan Penyediaan Alat dan Mesin Pertanian Prapanen yaitu berupa Pengadaan Bantuan Alat dan Mesin Pertanian sebanyak 91.108 unit dengan realisasi fisik 100% dan realisasi keuangan sebesar Rp 1.711.322.700.162,- atau sebesar 96,16% dari target anggaran sebesar Rp. 1.779.628.248.000,-. Kegiatan penyediaan ini dilakukan melalui kontrak barang dengan penyedia alat dan mesin pertanian prapanen menggunakan mekanisme ecatalog. Rincian realisasi kegiatan penyediaan alsintan dapat dilihat pada tabel 11.



Tabel 11. Realisasi Kegiatan Penyediaan Alat dan Mesin Pertanian Prapanen TA.
2024

JENIS ALSINTAN	VOLUME	ANGGARAN	REALISASI KONTRAK				REALISASI KEUANGAN	
	(unit)	(Rp)	(Unit)	%	(Rp)	%	(Rp)	%
Traktor Roda 4	1.241	426.811.030.000	1.241	100,00%	419.364.099.150	98,26%	419.364.099.150	98,26%
Traktor Roda 4 TP	941	316.270.100.000	941	100,00%	309.398.782.650	97,83%	309.398.782.650	97,83%
Traktor Roda 4 TP mendukung Keg. Pompanisasi	250	91.540.930.000	250	100,00%	91.462.318.500	99,91%	91.462.318.500	99,91%
Traktor Roda 4 TP mendukung Keg. PAT	50	19.000.000.000	50	100,00%	18.502.998.000	97,38%	18.502.998.000	97,38%
Traktor Roda 2	6.563	214.230.810.000	6.563	100,00%	210.024.720.100	98,04%	210.024.720.100	98,04%
Traktor Roda 2	3.000	94.375.407.000	3.000	100,00%	93.550.744.700	99,13%	93.550.744.700	99,13%
Traktor Roda 2 mendukung Keg. Pompanisasi	3.563	119.852.194.000	3.563	100,00%	116.473.975.400	97,18%	116.473.975.400	97,18%
Sisa		3.209.000						
Pompa Air	25.781	438.301.067.000	25.781	100,00%	396.174.662.952	90,39%	396.174.662.952	90,39%
Pompa Air	1.250	30.000.000.000	1.250	100,00%	29.979.150.932	99,93%	29.979.150.932	99,93%
Pompa Air mendukung Keg. Pompanisasi	19.696	295.479.392.000	19.696	100,00%	255.987.228.500	86,63%	255.987.228.500	86,63%
Pompa Air Kecil mendukung Keg. Pompanisasi	2.225	24.090.075.000	2.225	100,00%	23.571.032.000	97,85%	23.571.032.000	97,85%
Pompa Air Sedang mendukung Keg. Pompanisasi	2.600	88.581.597.000	2.600	100,00%	86.526.851.520	97,68%	86.526.851.520	97,68%
* Selisih:		3.000						
Pompa Air 3 inchi (FE)	10	150.000.000	10	100,00%	110.400.000	73,60%	110.400.000	73,60%
Pompa Air (ABT)	36.607	656.949.900.000	36.607	100,00%	645.036.663.710	98,19%	645.036.663.710	98,19%
Pompa Air Sedang mendukung Keg. Pompanisasi	10.610	342.384.700.000	10.610	100,00%	336.880.256.840	98,39%	336.880.256.840	98,39%
Pompa Air Kecil mendukung Keg. Pompanisasi	25.997	314.563.700.000	25.997	100,00%	308.156.406.870	97,96%	308.156.406.870	97,96%
* Selisih:		1.500.000						
Hand Sprayer	20.700	16.474.716.000	20.700	100,00%	16.179.272.500	98,21%	16.179.272.500	98,21%
Hand Sprayer	20.700	16.474.716.000	20.700	100,00%	16.179.272.500	98,21%	16.179.272.500	98,21%
Rice Transplanter	186	16.591.326.000	186	100,00%	14.273.882.750	86,03%	14.273.882.750	86,03%
Rice Transplanter	30	2.395.326.000	30	100,00%	2.395.325.000	100,00%	2.395.325.000	100,00%
Rice Transplanter untuk mendukung Keg. Pompanisasi	100	9.100.000.000	100	100,00%	7.493.757.750	82,35%	7.493.757.750	82,35%
Rice Transplanter untuk mendukung Keg. Kab. Merauke	56	5.096.000.000	56	100,00%	4.384.800.000	86,04%	4.384.800.000	86,04%
Traktor Roda Crawler	30	10.269.399.000	30	100,00%	10.269.399.000	100,00%	10.269.399.000	100,00%
Traktor Roda Crawler	30	10.269.399.000	30	100,00%	10.269.399.000	100,00%	10.269.399.000	100,00%
JUMLAH	91.108	1.779.628.248.000	91.108	100,00%	1.711.322.700.162	96,16%	1.711.322.700.162	96,16%



Bantuan alat dan mesin pertanian ini didistribusikan pada 38 provinsi dan 380 kabupaten/kota di seluruh Indonesia dengan rincian sebagaimana tabel 12.

Tabel 12. Sebaran Bantuan Alat dan Mesin Pertanian Prapanen TA. 2024

No	Provinsi	Hand Sprayer	Pompa Air	Rice Transplanter	Traktor Roda 2	Traktor Roda 4	Traktor Roda Crawler	Jumlah
1	Aceh	740	2.353	3	456	89		3.641
2	Bali	405	71		121			597
3	Banten	204	2.647		263	48		3.162
4	Bengkulu	1.372	431		7			1.810
5	D.I. Yogyakarta	119	160		27			306
6	D.K. Jakarta	20	22			2		44
7	Gorontalo	105	1.093		56	23		1.277
8	Jambi	505	1.486	10	220	10		2.231
9	Jawa Barat	2.073	9.443	14	654	23		12.207
10	Jawa Tengah	1.376	5.407	1	718	75		7.577
11	Jawa Timur	1.449	5.044		333	49		6.875
12	Kalimantan Barat	3.809	2.199	4	68	10		6.090
13	Kalimantan Selatan	205	1.129	4	137	40		1.515
14	Kalimantan Tengah	50	462		272	80		864
15	Kalimantan Timur	233	661		101	5		1.000
16	Kalimantan Utara	55	633		44			732
17	Kepulauan Bangka Belitung	14	164		68	19	6	271
18	Kepulauan Riau	5	4		1			10
19	Lampung	942	3.362	24	220	47	6	4.601
20	Maluku	206	381		36	4		627
21	Maluku Utara	221	247		65	2		535
22	Nusa Tenggara Barat	1.083	4.296		168	26		5.573
23	Nusa Tenggara Timur	794	2.944		464	69		4.271
24	Papua		216			1		217
25	Papua Barat		9		5	3		17
26	Papua Barat Daya		38					38
27	Papua Pegunungan		37		2			39
28	Papua Selatan	90	735	76	65	113		1.079
29	Papua Tengah		76		7	4		87
30	Riau	796	1.016	9	26	6		1.853
31	Sulawesi Barat	393	512		48	2		955
32	Sulawesi Selatan	2.230	7.296	30	852	135	2	10.545
33	Sulawesi Tengah	38	758		11	1		808
34	Sulawesi Tenggara	52	1.142		145	29		1.368
35	Sulawesi Utara	30	412		99	44		585
36	Sumatera Barat	221	1.092	2	30			1.345
37	Sumatera Selatan	554	2.375	9	292	179	16	3.425
38	Sumatera Utara	311	2.035		482	103		2.931
	Jumlah	20.700	62.388	186	6.563	1.241	30	91.108

3.4.4. Realisasi Kegiatan LS Pro Alsintan

Sertifikasi merupakan sebuah kegiatan untuk meraih suatu pengesahan dalam bentuk sertifikat kesesuaian, yang menyatakan bahwa sebuah produk telah memenuhi persyaratan Standar Nasional Indonesia (SNI). Kegiatan ini dilakukan oleh lembaga yang independen yang telah diakui kompetensinya oleh Komite Akreditasi Nasional (KAN), yaitu LS Pro Alsintan. Produsen bisa mendapatkan sertifikat tanda SNI melalui



suatu proses yang dilakukan oleh LS Pro Alsintan yang telah diakreditasi oleh KAN sesuai dengan ruang lingkupnya. Produsen dapat mengajukan permohonan kepada LS Pro Alsintan untuk proses sertifikasi. Permohonan tersebut akan di proses oleh LS Pro Alsintan dan akan diberikan Sertifikat Produk Penggunaan Tanda SNI (SPPT SNI) apabila sudah memenuhi persyaratan SNI.

LS Pro Alsintan yang berada pada Ditjen Prasarana dan Sarana Pertanian melakukan audit eksternal yaitu audit yang dilakukan kepada pemohon sertifikasi tentang pelaksanaan sistem mutu dengan acuan yang digunakan. Sejak tahun 2023 sampai dengan 2024, surat permohonan sertifikasi alsintan yang masuk ke LSP Pro Alsintan sebanyak 302 surat, dan telah diterbitkan SPPT SNI pada tahun 2023 sebanyak 88 sertifikat dan tahun 2024 sebanyak 99 sertifikat sehingga pada tahun 2024 ada kenaikan penerbitan sebanyak 11 SPPT SNI.

3.5. Hambatan dan Kendala

Hambatan dan Kendala yang dihadapi pada pelaksanaan kegiatan tahun anggaran 2024 sebagai berikut :

1. Pelaksanaan kegiatan penyediaan alat dan mesin pertanian tidak bisa dilaksanakan sesuai target rencana yang ditetapkan yang disebabkan :
 - Sering terjadinya perubahan anggaran/revisi DIPA.
 - Kebijakan yang dinamis menyebabkan pelaksanaan kegiatan menjadi terlambat.
2. Bantuan alat dan mesin pertanian tersebar ke seluruh provinsi/kabupaten/kota di seluruh wilayah Indonesia sehingga proses pendistribusian sampai titik bagi dinas lingkup pertanian provinsi/kabupaten/kota, dan tingkat kelompok penerima bantuan memerlukan waktu yang cukup lama. Hal ini mengakibatkan ada alsintan yang di terima di tingkat penerima bantuan melewati musim tanam.
3. Dinas lingkup pertanian provinsi/kabupaten/kota belum secara aktif menyampaikan laporan pemanfaatan bantuan alat dan mesin pertanian.
4. Lembaga Sertifikasi Produk Alat dan Mesin Pertanian (LS Pro Alsintan) merupakan salah satu lembaga sertifikasi produk di bidang pertanian. Fungsi dari lembaga ini adalah melakukan sertifikasi terhadap alsintan yang diproduksi oleh produsen alsintan yang sudah menerapkan sistem manajemen mutu ISO 9001:2005. Sebagai tindaklanjut terbitnya UU Nomor 22 Tahun 2019 tentang



Sistem Budidaya Pertanian Berkelanjutan Pasal 66 (2) yang menyatakan bahwa sarana budidaya pertanian wajib dilakukan sertifikasi maka Direktorat Alat dan Mesin Pertanian terus berupaya agar alat dan mesin pertanian pada kegiatan penyediaan bantuan alat dan mesin pertanian mengacu pada undang-undang tersebut. Oleh karena itu, keberadaan LS Pro Alsintan dalam struktur organisasi Direktorat Alat dan Mesin Pertanian dirasakan masih kurang tepat karena dikhawatirkan dapat menyebabkan *conflict of interest*. Untuk itu guna menjaga LS Pro Alsintan menjadi lebih independen dan terjaga integritasnya maka keberadaan LS Pro Alsintan perlu dievaluasi dan diperkuat dengan dukungan Sumber Daya Manusia yang mumpuni, kompeten dan berintegritas serta dukungan sarana penunjang lainnya yang memadai.

3.6. Upaya dan Tindak Lanjut

Pencapaian kinerja tahun 2024 tidak terlepas dari komitmen dan upaya yang dilakukan atas evaluasi kinerja tahun 2024, karena pada prinsipnya pengelolaan kinerja harus dilakukan secara berkesinambungan dari waktu ke waktu. Untuk itu, dalam rangka meningkatkan kinerja tahun 2025 maka perlu dilakukan upaya perbaikan atas permasalahan atau kendala yang muncul dalam pengelolaan kinerja tahun 2024. Upaya dan tindaklanjut serta langkah nyata perbaikan di mulai dari proses perencanaan hingga implementasi pelaksanaan kegiatan sebagaimana tabel 13.

Tabel 13. Upaya dan Tindaklanjut

No	Upaya dan Tindak Lanjut	Bulan											
		1	2	3	4	5	6	7	8	9	10	11	12
1	Melakukan koordinasi dengan dinas lingkup pertanian provinsi/kabupaten/kota terkait pelaporan pemanfaatan melalui surat edaran, dan pertemuan baik secara langsung dan tidak langsung												
2	Melakukan monitoring pemanfaatan alsintan di beberapa provinsi oleh petugas Pusat secara berkala												
3	Melakukan pemantauan terhadap pelaporan pemanfaatan secara intensif melalui Aplikasi DITA												
4	Melakukan koordinasi dengan Sekretariat Jenderal terkait status LS Pro Alsintan												



BAB IV PENUTUP

Simpulan yang dapat diambil pada pengelolaan kinerja Direktorat Alat dan Mesin Pertanian Tahun 2024:

1. Tingkat kemanfaatan bantuan alat dan mesin pertanian Direktorat Alat dan Mesin Pertanian adalah sebesar 90,23%.
2. Capaian Indikator Kinerja Utama Direktorat Alat dan Mesin Pertanian Tahun 2024 sebesar 100,26%. Capaian ini masuk dalam kategori sangat berhasil.
3. Dibandingkan dengan capaian IKU tahun 2023 yang mencapai 106,65%, maka capaian IKU tahun 2024 ini lebih rendah. Hal ini disebabkan oleh perubahan target IKU dari 80% menjadi 90%.
4. Realisasi penyaluran alsintan TA. 2024 sebanyak 91.108 unit atau 100% dari target sebesar 91.108 unit.
5. Realisasi keuangan Direktorat Alat dan Mesin Pertanian pada tahun 2024 sebesar Rp. 1.766.031.799.799,- (95,68%) dari PAGU anggaran sebesar Rp. 1.845.766.441.000,- .
6. Sejak tahun 2023 sampai dengan 2024, surat permohonan sertifikasi alsintan yang masuk ke LSP Pro Alsintan sebanyak 302 surat, dan telah diterbitkan SPPT SNI pada tahun 2023 sebanyak 88 sertifikat dan tahun 2024 sebanyak 99 sertifikat sehingga pada tahun 2024 ada kenaikan penerbitan sebanyak 11 SPPT SNI.



LAMPIRAN 1

Perjanjian Kinerja Direktorat Alat dan Mesin Pertanian Tahun 2024



KEMENTERIAN PERTANIAN
DIREKTORAT JENDERAL PRASARANA DAN SARANA PERTANIAN

KANTOR PUSAT KEMENTERIAN PERTANIAN GEDUNG D
JALAN HARSONO RM NOMOR 3 RAGUNAN PASAR MINGGU, JAKARTA SELATAN KODE POS 12550
TELEPON (021) 7816082, FAKSIMILE (021) 7816083



PERJANJIAN KINERJA TAHUN 2024
DIREKTORAT ALAT DAN MESIN PERTANIAN

Dalam rangka mewujudkan manajemen pemerintahan yang efektif, transparan, dan akuntabel serta berorientasi pada hasil, kami yang bertandatangan di bawah ini:

Nama : Dr. Fausiah T. Ladja, SP., Msi
Jabatan : Direktur Alat dan Mesin Pertanian

Selanjutnya disebut Pihak Pertama

Nama : Andi Nur Alam Syah, STP., MT
Jabatan : Direktur Jenderal Prasarana dan Sarana Pertanian

Selaku atasan langsung Pihak Pertama, selanjutnya disebut Pihak Kedua

Pihak Pertama berjanji akan mewujudkan target kinerja yang seharusnya sesuai lampiran perjanjian ini, dalam rangka mencapai target kinerja jangka menengah seperti yang telah ditetapkan dalam dokumen perencanaan. Keberhasilan dan kegagalan pencapaian target kinerja tersebut menjadi tanggung jawab Pihak Pertama.

Pihak Kedua akan melakukan supervisi yang diperlukan, serta akan melakukan evaluasi terhadap capaian kinerja dari perjanjian ini dan mengambil tindakan yang diperlukan dalam rangka pemberian penghargaan dan sanksi.

Jakarta, Desember 2024

Pihak Kedua

Andi Nur Alam Syah

Pihak Pertama

Fausiah T, Ladja

**PERJANJIAN KINERJA TAHUN 2024
DIREKTORAT ALAT DAN MESIN PERTANIAN**

No	Sasaran	Kode	Indikator Kinerja	Target
1.	Meratanya pemanfaatan alsintan di wilayah pertanian sesuai kebutuhan peningkatan produktivitas pangan strategis nasional	1-1	Tingkat Kemanfaatan Alsintan	90 %

KEGIATAN

Pengelolaan Sistem Penyediaan dan Pengawasan Alat Mesin Pertanian

ANGGARAN

Rp. 1.845.766.441.000

Jakarta, November 2024

Pihak Kedua



Andi Nur Alam Syah

Pihak Pertama



Fausiah T, Ladja



LAMPIRAN 2

Rekapitulasi Pengadaan Alsintan Prapanen TA. 2023

Rekapitulasi Pengadaan Alsintan Prapanen TA. 2023

No	NO. KONTRAK	TANGGAL KONTRAK	PENYEDIA	JENIS ALSINTAN	MEREK	NILAI KONTRAK	UNIT
1	02/PPK.PSP.06/KONTRAK/03/2023	07 Maret 2023	PT. Rutan	Traktor Roda 4	Iseki NT-548F	5.838.372.630	15
2	03/PPK.PSP.06/KONTRAK/03/2023	07 Maret 2023	PT. Garda Nusantara Sejahtera	Traktor Roda 4	Dongfeng Gatra GT3 498	14.610.910.000	40
3	04/PPK.PSP.06/KONTRAK/03/2023	07 Maret 2023	PT. Corin Mulia Gemilang	Traktor Roda 4	Maxxi WD404	11.065.985.000	41
4	05/PPK.PSP.06/KONTRAK/03/2023	07 Maret 2023	CV. Karya Hidup Sentosa	Traktor Roda 2	Quick G 3000 Zeva + Kubota RD 85 DI-2S	7.588.883.000	250
5	06/PPK.PSP.06/KONTRAK/03/2023	07 Maret 2023	CV. Karya Hidup Sentosa	Traktor Roda 2	Quick Impala + Kubota RD 65 DI-2S	287.508.000	12
6	07/PPK.PSP.06/KONTRAK/03/2023	07 Maret 2023	CV. Karya Hidup Sentosa	Traktor Roda 2	Quick Zena + Kubota RD 110 DI-2T + Roda Besi Double Ring 900 + Ext. Roda Besi Double Ring 900	1.435.715.000	34
7	08/PPK.PSP.06/KONTRAK/03/2023	07 Maret 2023	PT. Teknik Agro Lestari Jaya	Traktor Roda 2	Yanmar YST Pro XL + TF85MLY-di	5.998.174.900	201
8	09/PPK.PSP.06/KONTRAK/03/2023	07 Maret 2023	PT. Teknik Agro Lestari Jaya	Traktor Roda 2	Yanmar YZC-L + TF 105 ML-di	798.850.600	19
9	10/PPK.PSP.06/KONTRAK/03/2023	07 Maret 2023	PT. Bahagia Jaya Sejahtera	Pompa Air	Beje BJ 30	1.519.650.000	149
10	11/PPK.PSP.06/KONTRAK/03/2023	07 Maret 2023	PT. Agrindo Maju Lestari	Hand Sprayer	Tac Tasco ES-17	442.615.000	385
11	12/PPK.PSP.06/KONTRAK/03/2023	13 Maret 2023	PT. Indobara Bahana	Pompa Air	Ebara 100 SQPB Yanmar TF85 MLYS-di	2.419.847.800	86
12	13/PPK.PSP.06/KONTRAK/03/2023	13 Maret 2023	PT. Indobara Bahana	Pompa Air	Ebara 150 SQPB Yanmar TF115 MH-di	487.729.500	11
13	14/PPK.PSP.06/KONTRAK/03/2023	13 Maret 2023	PT. Wahana Inti Selaras	Traktor Roda 4	John Deere JD 5045D	7.108.200.000	18
14	15/PPK.PSP.06/KONTRAK/03/2023	20 Maret 2023	PT. Rutan	Traktor Roda 4	Iseki NT-548F	1.945.166.210	5
15	16/PPK.PSP.06/KONTRAK/04/2023	12 April 2023	CV. Javatech Agro Persada	Traktor Roda 4	Javatech TR-4WD-1000	2.266.500.000	6
16	17/PPK.PSP.06/KONTRAK/04/2023	12 April 2023	CV. Mandiri Garlica Pratama	Cultivator	Ishoku IC-800	5.626.046.000	345
17	18/PPK.PSP.06/KONTRAK/04/2023	12 April 2023	PT. Global Nuraga Perkasa	Hand Sprayer	Sprayer Electric Bhinneka Tipe 2	431.982.000	496
18	19/PPK.PSP.06/KONTRAK/05/2023	9 Mei 2023	PT. Rutan	Traktor Roda 4	Iseki NT-548F	11.997.739.502	31
19	20/PPK.PSP.06/KONTRAK/05/2023	5 Mei 2023	PT. Satriando Mitra Utama	Traktor Roda 4	Kioti DK 4510	10.723.900.000	30
20	21/PPK.PSP.06/KONTRAK/05/2023	5 Mei 2023	PT. Wahana Inti Selaras	Traktor Roda 4	John Deere JD 5045D	7.454.500.000	19
21	22/PPK.PSP.06/KONTRAK/05/2023	5 Mei 2023	PT. Pura Barutama	Traktor Roda 4	Arbos TR3504	11.552.834.000	30
22	23/PPK.PSP.06/KONTRAK/05/2023	5 Mei 2023	PT. Harfia Construction Machinery	Traktor Roda 4	Harfia HTR-445 Max	18.217.600.000	50
23	24/PPK.PSP.06/KONTRAK/05/2023	5 Mei 2023	CV. Karya Hidup Sentosa	Traktor Roda 2	Quick G 3000 Zeva + Kubota RD 85 DI-2S	8.556.606.000	292
24	25/PPK.PSP.06/KONTRAK/05/2023	5 Mei 2023	PT. Teknik Agro Lestari Jaya	Traktor Roda 2	Yanmar YST Pro XL + TF85MLY-di	8.896.006.100	289
25	26/PPK.PSP.06/KONTRAK/05/2023	5 Mei 2023	PT. Teknik Agro Lestari Jaya	Traktor Roda 2	Yanmar YM SX + TF 65 LYS-di	848.570.000	36
26	27/PPK.PSP.06/KONTRAK/05/2023	5 Mei 2023	PT. Teknik Agro Lestari Jaya	Traktor Roda 2	Yanmar YZC-L + TF 105 ML-di	1.830.780.200	43
27	28/PPK.PSP.06/KONTRAK/05/2023	5 Mei 2023	CV. Mandiri Garlica Pratama	Cultivator	Ishoku IC-800	6.873.116.000	406
28	29/PPK.PSP.06/KONTRAK/05/2023	5 Mei 2023	PT. Bahagia Jaya Sejahtera	Pompa Air	Beje BJ 30	3.291.350.000	308
29	30/PPK.PSP.06/KONTRAK/05/2023	5 Mei 2023	PT. Indobara Bahana	Pompa Air	Ebara 150 SQPB Yanmar TF115 MH-di	1.934.471.000	48
30	31/PPK.PSP.06/KONTRAK/05/2023	5 Mei 2023	PT. Global Nuraga Perkasa	Hand Sprayer	Sprayer Electric Bhinneka Tipe 2	376.458.250	403

No	NO. KONTRAK	TANGGAL KONTRAK	PENYEDIA	JENIS ALSINTAN	MEREK	NILAI KONTRAK	UNIT
31	32/PPK.PSP.06/KONTRAK/05/2023	8 Mei 2023	PT. Tanikaya Multi Sarana	Hand Sprayer	Tanikaya TK HSP 2	473.820.000	360
32	33/PPK.PSP.06/KONTRAK/05/2023	10 Mei 2023	PT. Teknik Agro Lestari Jaya	Traktor Roda 2	Yanmar YST Pro XL + TF85MLY-di	646.098.000	20
33	34/PPK.PSP.06/KONTRAK/06/2023	7 Juni 2023	CV. Karya Hidup Sentosa	Cultivator	Quick Cakar Baja Honda GX 200	582.539.000	39
34	35/PPK.PSP.06/KONTRAK/06/2023	7 Juni 2023	PT. Teknik Agro Lestari Jaya	Cultivator	Yanmar Te 550 ex	187.231.000	10
35	36/PPK.PSP.06/KONTRAK/06/2023	7 Juni 2023	CV. Mandiri Garlica Pratama	Cultivator	Ishoku IC-800	4.407.914.000	280
36	37/PPK.PSP.06/KONTRAK/06/2023	7 Juni 2023	PT. Bahagia Jaya Sejahtera	Pompa Air	Beje BJ 30	1.474.940.000	158
37	38/PPK.PSP.06/KONTRAK/06/2023	7 Juni 2023	PT. Wahana Inti Selaras	Traktor Roda 4	John Deere JD 5045D	5.014.500.000	13
38	39/PPK.PSP.06/KONTRAK/06/2023	7 Juni 2023	PT. Garda Nusantara Sejahtera	Traktor Roda 4	Dongfeng Gatra GT3 498	14.628.445.000	40
39	40/PPK.PSP.06/KONTRAK/06/2023	8 Juni 2023	PT. Rutan	Traktor Roda 4	Iseki NT-540F	3.264.516.000	9
40	41/PPK.PSP.06/KONTRAK/06/2023	8 Juni 2023	PT. Rutan	Traktor Roda 4	Iseki NT-548F	8.958.999.000	23
41	42/PPK.PSP.06/KONTRAK/06/2023	8 Juni 2023	CV. Javatech Agro Persada	Traktor Roda 4	Javatech TR-4WD-1000	7.381.500.000	20
42	43/PPK.PSP.06/KONTRAK/06/2023	8 Juni 2023	PT. Harfia Construction Machinery	Traktor Roda 4	Harfia HTR-445 Max	15.974.050.000	43
43	44/PPK.PSP.06/KONTRAK/06/2023	8 Juni 2023	PT. Agrotek Niaga Mandiri	Hand Sprayer	Tac Tasco ES-17x	615.325.000	500
44	45/PPK.PSP.06/KONTRAK/06/2023	13 Juni 2023	PT. Global Nuraga Perkasa	Hand Sprayer	Sprayer Electric Bhinneka Tipe 2	428.271.500	462
45	01/PPK.PSP.06/KONTRAK.PL/06/2023	13 Juni 2023	PT. Mitra Balai Industri	Pompa Air	MBI-P200 + Yanmar TS 230 R-di	160.350.000	3
46	056/RSD-TTP/19/06/2023	19 Juni 2023	CV. Rasindo Utama	Kendaraan Roda 3	Viar New Karya 150 RL	38.299.500	1
47	46/PPK.PSP.06/KONTRAK/06/2023	22 Juni 2023	PT. Wahana Sahabat Utama	Kendaraan Roda 3	Viar New Karya 150 L	2.924.020.000	80
48	02/PPK.PSP.06/KONTRAK.PL/06/2023	23 Juni 2023	PT. Jati Waja Pratama	Traktor Roda 2	Yanmar YZC + TF105NL	145.473.000	3
49	03/PPK.PSP.06/KONTRAK.PL/06/2023	23 Juni 2023	PT. Jati Waja Pratama	Traktor Roda 2	Yanmar YST Pro + TF85NL	64.420.000	2
50	47/PPK.PSP.06/KONTRAK/06/2023	26 Juni 2023	CV. Karya Hidup Sentosa	Traktor Roda 2	Quick G 3000 Zeva + Kubota RD 85 DI-2S	20.251.369.000	682
51	48/PPK.PSP.06/KONTRAK/06/2023	26 Juni 2023	CV. Karya Hidup Sentosa	Traktor Roda 2	Quick Impala + Kubota RD 65 DI-2S	1.735.327.000	80
52	49/PPK.PSP.06/KONTRAK/06/2023	26 Juni 2023	CV. Karya Hidup Sentosa	Traktor Roda 2	Quick Amberjack, Kubota RD 110 DI-2T	2.723.373.000	68
53	50/PPK.PSP.06/KONTRAK/06/2023	26 Juni 2023	CV. Karya Hidup Sentosa	Cultivator	Quick Cakar Baja Honda GX 200	3.028.651.000	213
54	51/PPK.PSP.06/KONTRAK/06/2023	26 Juni 2023	PT. Wahana Inti Selaras	Traktor Roda 4	John Deere JD 5045D	1.565.000.000	4
55	52/PPK.PSP.06/KONTRAK/06/2023	27 Juni 2023	PT. Rutan	Traktor Roda 4	Iseki NT-548F	1.944.736.000	5
56	53/PPK.PSP.06/KONTRAK/06/2023	27 Juni 2023	PT. Corin Mulia Gemilang	Traktor Roda 4	Maxxi WD404	11.030.416.000	41
57	54/PPK.PSP.06/KONTRAK/06/2023	8 Juni 2023	CV. Javatech Agro Persada	Traktor Roda 4	Javatech TR-4WD-1000	3.860.750.000	11
58	55/PPK.PSP.06/KONTRAK/06/2023	27 Juni 2023	PT. Harfia Construction Machinery	Traktor Roda 4	Harfia HTR-445 Max	3.708.600.000	10
59	56/PPK.PSP.06/KONTRAK/06/2023	27 Juni 2023	PT. Agrotek Niaga Mandiri	Hand Sprayer	Tac Tasco ES-17x	575.652.000	456
60	57/PPK.PSP.06/KONTRAK/06/2023	27 Juni 2023	PT. Tanikaya Multi Sarana	Hand Sprayer	Tanikaya TK HSP 2	161.112.500	200
61	58/PPK.PSP.06/KONTRAK/06/2023	27 Juni 2023	PT. Teknik Agro Lestari Jaya	Traktor Roda 2	Yanmar YST Pro XL + TF85MLY-di	14.670.932.700	473
62	59/PPK.PSP.06/KONTRAK/06/2023	27 Juni 2023	PT. Teknik Agro Lestari Jaya	Traktor Roda 2	Yanmar YZC-L + TF 105 ML-di	1.188.033.800	27

No	NO. KONTRAK	TANGGAL KONTRAK	PENYEDIA	JENIS ALSINTAN	MEREK	NILAI KONTRAK	UNIT
63	60/PPK.PSP.06/KONTRAK/07/2023	7 Juli 2023	PT. Teknik Agro Lestari Jaya	Traktor Roda 2	Yanmar YZC-L + TF 105 ML-di	1.504.118.400	36
64	61/PPK.PSP.06/KONTRAK/07/2023	7 Juli 2023	CV. Karya Hidup Sentosa	Traktor Roda 2	Quick G 3000 Zeva + Kubota RD 85 DI-2S	3.798.008.000	110
65	62/PPK.PSP.06/KONTRAK/07/2023	7 Juli 2023	CV. Karya Hidup Sentosa	Traktor Roda 2	Quick Impala + Kubota RD 65 DI-2S	22.749.000	1
66	63/PPK.PSP.06/KONTRAK/07/2023	7 Juli 2023	CV. Karya Hidup Sentosa	Traktor Roda 2	Quick Amberjack, Kubota RD 110 DI-2T	982.269.000	24
67	64/PPK.PSP.06/KONTRAK/07/2023	7 Juli 2023	CV. Mandiri Garlica Pratama	Cultivator	Ishoku IC-800	1.544.086.000	83
68	65/PPK.PSP.06/KONTRAK/07/2023	7 Juli 2023	PT. Agrotek Niaga Mandiri	Hand Sprayer	Tac Tasco ES-17x	435.263.000	288
69	66/PPK.PSP.06/KONTRAK/07/2023	7 Juli 2023	PT. Bahagia Jaya Sejahtera	Pompa Air	Beje BJ 30	1.500.000.000	147
70	67/PPK.PSP.06/KONTRAK/07/2023	11 Juli 2023	PT. Rutan	Traktor Roda 4	Iseki NT-548F	7.679.450.000	20
71	68/PPK.PSP.06/KONTRAK/07/2023	11 Juli 2023	PT. Harfia Construction Machinery	Traktor Roda 4	Harfia HTR-445 Max	8.436.050.000	20
72	69/PPK.PSP.06/KONTRAK/07/2023	11 Juli 2023	PT. Satriindo Mitra Utama	Traktor Roda 4	Kioti DK 4510	6.413.900.000	17
73	70/PPK.PSP.06/KONTRAK/07/2023	11 Juli 2023	PT. Wahana Inti Selaras	Traktor Roda 4	John Deere JD 5045D	2.240.500.000	6
74	71/PPK.PSP.06/KONTRAK/07/2023	25 Juli 2023	PT. Wahana Sahabat Utama	Kendaraan Roda 3	Viar New Karya 150 L	262.700.000	7
75	72/PPK.PSP.06/KONTRAK/07/2023	25 Juli 2023	PT. Indobara Bahana	Pompa Air	Ebara 100 SQPB Yanmar TF85 MLYS-di	9.097.733.200	337
76	73/PPK.PSP.06/KONTRAK/07/2023	25 Juli 2023	PT. Indobara Bahana	Pompa Air	Ebara 150 SQPB Yanmar TF115 MH-di	2.794.540.900	69
77	74/PPK.PSP.06/KONTRAK/07/2023	25 Juli 2023	PT. Anugerah Cendrawasih Sakti Motor	Kendaraan Roda 3	Happy Perkasa 150CC Radiator Cargo Standard Extra Power Gas Spring	4.194.900.000	103
78	75/PPK.PSP.06/KONTRAK/07/2023	25 Juli 2023	PT. Anugerah Cendrawasih Sakti Motor	Kendaraan Roda 3	Happy Perkasa 200CC Radiator Cargo Standard Extra Power Gas Spring	876.000.000	20
79	76/PPK.PSP.06/KONTRAK/07/2023	31 Juli 2023	PT. Satriindo Mitra Utama	Traktor Roda 4	Kioti DK 4510	6.662.550.000	18
80	77/PPK.PSP.06/KONTRAK/07/2023	31 Juli 2023	PT. Harfia Construction Machinery	Traktor Roda 4	Harfia HTR-445 Max	11.517.145.400	32
81	78/PPK.PSP.06/KONTRAK/07/2023	31 Juli 2023	PT. Rutan	Traktor Roda 4	Iseki NT-540F	29.028.849.000	80
82	79/PPK.PSP.06/KONTRAK/07/2023	31 Juli 2023	PT. Rutan	Traktor Roda 4	Iseki NT-548F	7.825.002.000	20
83	80/PPK.PSP.06/KONTRAK/07/2023	31 Juli 2023	CV. Mandiri Garlica Pratama	Cultivator	Ishoku IC-800	4.769.764.000	273
84	81/PPK.PSP.06/KONTRAK/07/2023	31 Juli 2023	PT. Teknik Agro Lestari Jaya	Traktor Roda 2	Yanmar YST Pro XL + TF85MLY-di	20.260.762.800	667
85	82/PPK.PSP.06/KONTRAK/07/2023	31 Juli 2023	PT. Teknik Agro Lestari Jaya	Traktor Roda 2	Yanmar YM SX + TF 65 LYS-di	229.325.000	10
86	83/PPK.PSP.06/KONTRAK/07/2023	31 Juli 2023	PT. Teknik Agro Lestari Jaya	Traktor Roda 2	Yanmar YZC-L + TF 105 ML-di	1.286.955.800	32
87	84/PPK.PSP.06/KONTRAK/08/2023	23 Agustus 2023	CV. Mandiri Garlica Pratama	Cultivator	Ishoku IC-800	2.090.320.000	129
88	85/PPK.PSP.06/KONTRAK/08/2023	23 Agustus 2023	CV. Karya Hidup Sentosa	Cultivator	Quick Cakar Baja Honda GX 200	314.474.000	24
89	86/PPK.PSP.06/KONTRAK/08/2023	23 Agustus 2023	CV. Karya Hidup Sentosa	Traktor Roda 2	Quick G 3000 Zeva + Kubota RD 85 DI-2S	1.036.035.000	35
90	87/PPK.PSP.06/KONTRAK/08/2023	23 Agustus 2023	CV. Karya Hidup Sentosa	Traktor Roda 2	Quick Impala + Kubota RD 65 DI-2S	45.012.000	2
91	88/PPK.PSP.06/KONTRAK/08/2023	23 Agustus 2023	PT. Teknik Agro Lestari Jaya	Traktor Roda 2	Yanmar YST Pro XL + TF85MLY-di	10.589.720.000	350
92	89/PPK.PSP.06/KONTRAK/08/2023	23 Agustus 2023	PT. Teknik Agro Lestari Jaya	Traktor Roda 2	Yanmar YM SX + TF 65 LYS-di	476.950.000	20
93	90/PPK.PSP.06/KONTRAK/08/2023	23 Agustus 2023	PT. Teknik Agro Lestari Jaya	Traktor Roda 2	Yanmar YZC-L + TF 105 ML-di	1.610.657.200	38
94	91/PPK.PSP.06/KONTRAK/08/2023	23 Agustus 2023	PT. Agrotek Niaga Mandiri	Hand Sprayer	Tac Tasco ES-17x	1.525.168.000	1214
95	92/PPK.PSP.06/KONTRAK/08/2023	23 Agustus 2023	PT. Garda Nusantara Sejahtera	Traktor Roda 4	Dongfeng Gatra GT3 498	10.110.043.000	28

No	NO. KONTRAK	TANGGAL KONTRAK	PENYEDIA	JENIS ALSINTAN	MEREK	NILAI KONTRAK	UNIT
96	93/PPK.PSP.06/KONTRAK/08/2023	23 Agustus 2023	PT. Corin Mulia Gemilang	Traktor Roda 4	Maxxi WD404	7.298.862.700	27
97	94/PPK.PSP.06/KONTRAK/08/2023	23 Agustus 2023	PT. Rutan	Traktor Roda 4	Iseki NT-540F	8.188.066.000	21
98	95/PPK.PSP.06/KONTRAK/08/2023	23 Agustus 2023	PT. Rutan	Traktor Roda 4	Iseki NT-548F	3.491.047.000	9
99	96/PPK.PSP.06/KONTRAK/08/2023	23 Agustus 2023	PT. Wahana Inti Selaras	Traktor Roda 4	John Deere JD 5045D	1.940.000.000	5
100	97/PPK.PSP.06/KONTRAK/08/2023	23 Agustus 2023	PT. Wahana Sahabat Utama	Kendaraan Roda 3	Viar New Karya 150 L	1.060.400.000	30
101	98/PPK.PSP.06/KONTRAK/08/2023	23 Agustus 2023	PT. Bahagia Jaya Sejahtera	Pompa Air	Beje BJ 30	617.720.000	71
102	99/PPK.PSP.06/KONTRAK/09/2023	15 September 2023	PT. Harfia Construction Machinery	Traktor Roda 4	Harfia HTR-445 Max	9.154.246.000	25
103	100/PPK.PSP.06/KONTRAK/09/2023	15 September 2023	PT. Rutan	Traktor Roda 4	Iseki NT-548F	9.513.061.000	25
104	101/PPK.PSP.06/KONTRAK/09/2023	15 September 2023	PT. Corin Mulia Gemilang	Traktor Roda 4	Maxxi WD404	5.249.324.200	20
105	102/PPK.PSP.06/KONTRAK/09/2023	15 September 2023	PT. Wahana Inti Selaras	Traktor Roda 4	John Deere JD 5045D	2.923.000.000	8
106	103/PPK.PSP.06/KONTRAK/09/2023	15 September 2023	CV. Karya Hidup Sentosa	Traktor Roda 2	Quick G 3000 Zeva + Kubota RD 85 DI-2S	6.119.826.000	216
107	104/PPK.PSP.06/KONTRAK/09/2023	15 September 2023	CV. Karya Hidup Sentosa	Traktor Roda 2	Quick Impala + Kubota RD 65 DI-2S	329.106.000	15
108	105/PPK.PSP.06/KONTRAK/09/2023	15 September 2023	CV. Karya Hidup Sentosa	Traktor Roda 2	Quick Amberjack, Kubota RD 110 DI-2T	789.542.000	19
109	106/PPK.PSP.06/KONTRAK/09/2023	15 September 2023	CV. Mandiri Garlica Pratama	Cultivator	Ishoku IC-800	4.941.276.000	314
110	107/PPK.PSP.06/KONTRAK/09/2023	15 September 2023	PT. Bahagia Jaya Sejahtera	Pompa Air	Beje BJ 30	1.157.040.000	140
111	108/PPK.PSP.06/KONTRAK/09/2023	15 September 2023	PT. Agrotek Niaga Mandiri	Hand Sprayer	Tac Tasco ES-17x	786.492.000	661
112	109/PPK.PSP.06/KONTRAK/09/2023	15 September 2023	PT. Tanikaya Multi Sarana	Hand Sprayer	Tanikaya TK HSP 2	808.483.600	1000
113	110/PPK.PSP.06/KONTRAK/09/2023	15 September 2023	PT. Wahana Sahabat Utama	Kendaraan Roda 3	Viar New Karya 150 L	5.140.890.000	146
114	111/PPK.PSP.06/KONTRAK/09/2023	15 September 2023	PT. Wahana Sahabat Utama	Kendaraan Roda 3	Viar New Karya 200 L	349.500.000	10
115	112/PPK.PSP.06/KONTRAK/09/2023	18 September 2023	PT. Rutan	Traktor Roda 4	Iseki NT-548F	7.668.860.000	20
116	113/PPK.PSP.06/KONTRAK/09/2023	21 September 2023	PT. Garda Nusantara Sejahtera	Traktor Roda 4	Dongfeng Gatra GT3 498	8.880.262.000	24
117	114/PPK.PSP.06/KONTRAK/09/2023	21 September 2023	PT. Teknik Agro Lestari Jaya	Traktor Roda 2	Yanmar YST Pro XL + TF85MLY-di	10.323.736.000	345
118	115/PPK.PSP.06/KONTRAK/09/2023	21 September 2023	PT. Teknik Agro Lestari Jaya	Traktor Roda 2	Yanmar YM SX + TF 65 LYS-di	700.621.000	30
119	116/PPK.PSP.06/KONTRAK/09/2023	21 September 2023	PT. Teknik Agro Lestari Jaya	Traktor Roda 2	Yanmar YZC-L + TF 105 ML-di	1.927.321.800	47
120	117/PPK.PSP.06/KONTRAK/09/2023	21 September 2023	PT. Indobara Bahana	Pompa Air	Ebara 100 SQPB Yanmar TF85 MLYS-di	12.512.669.000	477
121	118/PPK.PSP.06/KONTRAK/09/2023	21 September 2023	PT. Indobara Bahana	Pompa Air	Ebara 150 SQPB Yanmar TF115 MH-di	4.813.237.600	118
122	130/PPK.PSP.06/KONTRAK/11/2023	6 November 2023	CV. Karya Hidup Sentosa	Cultivator	Quick Cakar Baja Honda GX 200	6.804.602.000	484
123	131/PPK.PSP.06/KONTRAK/11/2023	6 November 2023	CV. Karya Hidup Sentosa	Traktor Roda 2	Quick G 3000 Zeva + Kubota RD 85 DI-2S	13.441.383.000	470
124	132/PPK.PSP.06/KONTRAK/11/2023	6 November 2023	CV. Karya Hidup Sentosa	Traktor Roda 2	Quick Amberjack, Kubota RD 110 DI-2T	4.678.429.000	115
125	133/PPK.PSP.06/KONTRAK/11/2023	7 November 2023	PT. Corin Mulia Gemilang	Traktor Roda 4	Maxxi WD404	21.801.229.500	82
126	134/PPK.PSP.06/KONTRAK/11/2023	7 November 2023	CV. Mandiri Garlica Pratama	Pompa Air	Ishoku PA80-3S GP Premium + Shark SP200	314.744.000	38

No	NO. KONTRAK	TANGGAL KONTRAK	PENYEDIA	JENIS ALSINTAN	MERЕК	NILAI KONTRAK	UNIT
127	135/PPK.PSP.06/KONTRAK/11/2023	7 November 2023	PT. Indobara Bahana	Pompa Air	Ebara 100 SQPB Yanmar TF85 MLYS-di	2.427.601.100	97
128	136/PPK.PSP.06/KONTRAK/11/2023	8 November 2023	PT. Wahana Sahabat Utama	Kendaraan Roda 3	Viar New Karya 150 L	4.916.100.000	144
129	137/PPK.PSP.06/KONTRAK/11/2023	15 November 2023	PT. Daya Santosa ReKayasa	Pompa Air	Guntur GTO-6L	3.701.596.500	94
130	138/PPK.PSP.06/KONTRAK/11/2023	15 November 2023	PT. Daya Santosa ReKayasa	Pompa Air	Guntur GTO-4	7.376.889.500	278
131	139/PPK.PSP.06/KONTRAK/11/2023	15 November 2023	PT. Garda Nusantara Sejahtera	Traktor Roda 4	Dongfeng Gatra GT3 498	19.844.086.000	54
132	140/PPK.PSP.06/KONTRAK/11/2023	16 November 2023	CV. Karya Hidup Sentosa	Traktor Roda 2	Quick Impala + Kubota RD 65 DI-2S	1.874.974.000	87
133	141/PPK.PSP.06/KONTRAK/11/2023	16 November 2023	CV. Karya Hidup Sentosa	Traktor Roda 2	Quick Amberjack, Kubota RD 110 DI-2T	155.626.000	4
134	142/PPK.PSP.06/KONTRAK/11/2023	16 November 2023	CV. Karya Hidup Sentosa	Cultivator	Quick Cakar Baja Honda GX 200	941.451.000	71
135	143/PPK.PSP.06/KONTRAK/11/2023	16 November 2023	CV. Mandiri Garlica Pratama	Cultivator	Ishoku IC-800	1.127.658.000	62
136	144/PPK.PSP.06/KONTRAK/11/2023	16 November 2023	CV. Mandiri Garlica Pratama	Pompa Air	Ishoku PA80-3S GP Premium + Shark SP200	1.306.964.000	155
137	145/PPK.PSP.06/KONTRAK/11/2023	16 November 2023	PT. Golden Agin Nusa	Hand Sprayer	Swan GSE-16	1.740.780.000	2015
138	146/PPK.PSP.06/KONTRAK/11/2023	16 November 2023	PT. Golden Agin Nusa	Hand Sprayer	Swan F-16	1.070.635.000	1501
139	147/PPK.PSP.06/KONTRAK/11/2023	17 November 2023	PT. Wahana Sahabat Utama	Kendaraan Roda 3	Viar New Karya 150 L	1.094.960.000	31
140	148/PPK.PSP.06/KONTRAK/11/2023	22 November 2023	PT. Garda Nusantara Sejahtera	Traktor Roda 4	Dongfeng Gatra GT3 498	3.976.730.000	11
141	149/PPK.PSP.06/KONTRAK/11/2023	23 November 2023	PT. Teknik Agro Lestari Jaya	Traktor Roda 2	Yanmar YST Pro XL + TF85MLY-di	2.561.171.400	86
142	150/PPK.PSP.06/KONTRAK/11/2023	23 November 2023	PT. Teknik Agro Lestari Jaya	Traktor Roda 2	Yanmar YM SX + TF 65 LYS-di	236.775.000	10
143	151/PPK.PSP.06/KONTRAK/11/2023	23 November 2023	CV. Karya Hidup Sentosa	Traktor Roda 2	Quick G 3000 Zeva + Kubota RD 85 DI-2S	3.553.774.000	130
144	152/PPK.PSP.06/KONTRAK/11/2023	23 November 2023	CV. Karya Hidup Sentosa	Traktor Roda 2	Quick Amberjack, Kubota RD 110 DI-2T	308.703.000	8
145	153/PPK.PSP.06/KONTRAK/11/2023	23 November 2023	CV. Karya Hidup Sentosa	Cultivator	Quick Cakar Baja Honda GX 200	374.973.000	29
146	154/PPK.PSP.06/KONTRAK/11/2023	23 November 2023	CV. Mandiri Garlica Pratama	Pompa Air	Ishoku PA80-3S GP Premium + Shark SP200	482.132.000	59
147	155/PPK.PSP.06/KONTRAK/11/2023	24 November 2023	PT. Daya Santosa ReKayasa	Pompa Air	Guntur GTO-4	49.896.000	2
148	156/PPK.PSP.06/KONTRAK/11/2023	24 November 2023	PT. Daya Santosa ReKayasa	Pompa Air	Guntur GTO-6L	749.090.000	19
149	157/PPK.PSP.06/KONTRAK/11/2023	23 November 2023	PT. Golden Agin Nusa	Hand Sprayer	Swan GSE-16	217.355.000	325
150	158/PPK.PSP.06/KONTRAK/12/2023	13 Desember 2023	CV. Karya Hidup Sentosa	Cultivator	Quick Cakar Baja Honda GX 200	167.977.000	13
151	159/PPK.PSP.06/KONTRAK/12/2023	13 Desember 2023	CV. Karya Hidup Sentosa	Traktor Roda 2	Quick G 3000 Zeva + Kubota RD 85 DI-2S	931.582.000	34
152	160/PPK.PSP.06/KONTRAK/12/2023	13 Desember 2023	CV. Karya Hidup Sentosa	Traktor Roda 2	Quick Amberjack, Kubota RD 110 DI-2T	1.234.880.000	32
153	161/PPK.PSP.06/KONTRAK/12/2023	13 Desember 2023	CV. Mandiri Garlica Pratama	Pompa Air	Ishoku PA80-3S GP Premium + Shark SP200	113.960.000	14
154	162/PPK.PSP.06/KONTRAK/12/2023	13 Desember 2023	PT. Daya Santosa ReKayasa	Pompa Air	Guntur GTO-4	247.985.000	10
	JUMLAH					683.913.013.292	23.081



LAMPIRAN 3

Alokasi Pengadaan Alsintan Prapanen TA. 2023

Alokasi Pengadaan Alsintan Prapanen TA. 2023

NO	PROVINSI/KABUPATEN/KOTA	CULTI	HS	R3	PA	TR2	TR4	JUMLAH
1	PROV. ACEH	108	510	27	134	305	118	1.202
	KAB. ACEH BARAT						4	4
	KAB. ACEH BARAT DAYA					1		1
	KAB. ACEH BESAR	6	110		41	23	18	198
	KAB. ACEH JAYA	10	50		21	35	4	120
	KAB. ACEH SELATAN					1	1	2
	KAB. ACEH SINGKIL					1		1
	KAB. ACEH TAMIANG	1		1		5	2	9
	KAB. ACEH TENGAH		5	1		3		9
	KAB. ACEH TENGGARA	31	150	10	36	89	10	326
	KAB. ACEH TIMUR	3	5		2	14	8	32
	KAB. ACEH UTARA	21	40	9	25	61	18	174
	KAB. BENER MERIAH	1		2		5	20	28
	KAB. BIREUEN		65	1	7	5	5	83
	KAB. GAYO LUES					1		1
	KAB. NAGAN RAYA	2	5			19	5	31
	KAB. PIDIE		50	1		7	8	66
	KAB. PIDIE JAYA			2		1	3	6
	KAB. SIMEULUE	30	30			30	5	95
	KOTA LANGSA	2				2	2	6
	KOTA LHOKSEUMAWA	1				2		3
	KOTA SUBULUSSALAM				2			2
	PROVINSI ACEH						5	5
2	PROV. BALI	23	125	7	4	69	3	231
	KAB. BADUNG					1		1
	KAB. BANGLI	5		1		7		13
	KAB. BULELENG		10			7		17
	KAB. GIANYAR	5	20	3		7		35
	KAB. JEMBRANA		10		4	8	3	25
	KAB. KARANG ASEM			1		6		7
	KAB. KLUNGKUNG					1		1
	KAB. TABANAN	13	85	2		31		131
	KOTA DENPASAR					1		1
3	PROV. BANTEN	65	244	12	97	183	25	626
	KAB. LEBAK					44	2	46
	KAB. PANDEGLANG	10	80		32	51	16	189
	KAB. SERANG	47	89	4	41	54	4	239
	KAB. TANGERANG				7	10		17
	KOTA SERANG	7	70	8	4	24	3	116
	KOTA TANGERANG SELATAN	1	5					6
	PROVINSI BANTEN				13			13
4	PROV. BENGKULU	1			3	3		7
	KAB. BENGKULU SELATAN				3	3		6
	KAB. LEBONG	1						1

NO	PROVINSI/KABUPATEN/KOTA	CULTI	HS	R3	PA	TR2	TR4	JUMLAH
5	PROV. D.I. YOGYAKARTA	4	25		10	13		52
	KAB. BANTUL				4	1		5
	KAB. GUNUNG KIDUL	2	15		6	5		28
	KAB. KULON PROGO	2				3		5
	KAB. SLEMAN		10			4		14
6	PROV. GORONTALO	87	122			99	41	349
	KAB. BOALEMO	8	50			16	16	90
	KAB. BONE BOLANGO	22				23	10	55
	KAB. GORONTALO		2					2
	KAB. GORONTALO UTARA	52	40			48	13	153
	KOTA GORONTALO	3	30			12		45
	PROVINSI GORONTALO	2					2	4
7	PROV. JAMBI	21	55	7	13	33	5	134
	KAB. KERINCI	8	25			10	2	45
	KAB. MERANGIN	2				3		5
	KAB. MUARO JAMBI	6	7	1		8	3	25
	KAB. SAROLANGUN	2	10		4	4		20
	KAB. TANJUNG JABUNG BARAT					1		1
	KAB. TANJUNG JABUNG TIMUR					1		1
	KAB. TEBO		10	1	2	2		15
	KOTA JAMBI	3	3	5	7	1		19
	KOTA SUNGAI PENUH					3		3
8	PROV. JAWA BARAT	580	1.563	83	452	707	76	3.461
	KAB. BANDUNG	237	25		24	28	2	316
	KAB. BANDUNG BARAT	8	12		2	11	6	39
	KAB. BEKASI	3	17		24	4	1	49
	KAB. BOGOR	31	150	10	36	64	12	303
	KAB. CIAMIS	13	68	7	12	38	2	140
	KAB. CIANJUR	61	287	20	22	109	11	510
	KAB. CIREBON	6	82	3	29	34	4	158
	KAB. GARUT	5	10		4		2	21
	KAB. INDRAMAYU	15	138	10	45	39	7	254
	KAB. KARAWANG	8	80	4	37	53	3	185
	KAB. KUNINGAN	19	90	2	28	33		172
	KAB. MAJALENGKA	21	63	5	14	31	4	138
	KAB. PANGANDARAN	29	50		8	41	3	131
	KAB. PURWAKARTA	6	33		16	27	2	84
	KAB. SUBANG	24	92	5	39	45	6	211
	KAB. SUKABUMI	38	190	9	45	71	9	362
	KAB. SUMEDANG	18	55	2	14	20		109
	KAB. TASIKMALAYA	32	78	6	23	52	2	193
	KOTA BANJAR		10			3		13
	KOTA BOGOR	3	24			1		28
	KOTA DEPOK	1	5			1		7
	KOTA SUKABUMI	2				2		4
	KOTA TASIKMALAYA		4		1			5
	PROVINSI JAWA BARAT				29			29

NO	PROVINSI/KABUPATEN/KOTA	CULTI	HS	R3	PA	TR2	TR4	JUMLAH
9	PROV. JAWA TENGAH	195	944	54	301	484	65	2.043
	KAB. BANJARNEGARA	8	20	2	10	7		47
	KAB. BANYUMAS	15	14		15	35	3	82
	KAB. BATANG					3		3
	KAB. BLORA	15	25	4	15	54	17	130
	KAB. BOYOLALI				7			7
	KAB. BREBES		35		8	8		51
	KAB. CILACAP	33	290	10	64	98	15	510
	KAB. DEMAK				4	4	2	10
	KAB. GROBOGAN	8	35	1	11	21	2	78
	KAB. JEPARA		10		3	4		17
	KAB. KARANGANYAR	8				1		9
	KAB. KEBUMEN	25	110	6	26	47	6	220
	KAB. KENDAL					4		4
	KAB. KLATEN		5		11	22	3	41
	KAB. KUDUS		10		1	11		22
	KAB. MAGELANG	14	65	6	28	28		141
	KAB. PATI	7	25	5	10	21	9	77
	KAB. PEMALANG					2		2
	KAB. PURBALINGGA	8	20	2	5	10		45
	KAB. PURWOREJO	9	60	3	15	45		132
	KAB. REMBANG	15	65	3	5	16	6	110
	KAB. SRAGEN					2		2
	KAB. SUKOHARJO			1	1		1	3
	KAB. TEGAL	4	5		8	2		19
	KAB. TEMANGGUNG	16	110	10	19	26		181
	KAB. WONOGIRI		10			2		12
	KAB. WONOSOBO	8	30	1	7	9		55
	KOTA SEMARANG	2				2	1	5
	PROVINSI JAWA TENGAH				28			28
10	PROV. JAWA TIMUR	279	1.253	68	249	540	87	2.476
	KAB. BANGKALAN					4	1	5
	KAB. BANYUWANGI	5				6	3	14
	KAB. BLITAR	36	220	19	21	74	13	383
	KAB. BOJONEGORO		10		3	3		16
	KAB. BONDOWOSO					3		3
	KAB. GRESIK		10			1	2	13
	KAB. JEMBER		40		7	4	3	54
	KAB. JOMBANG	13	25	11	5	27	6	87
	KAB. KEDIRI	31	65	7	4	21	8	136
	KAB. LAMONGAN		28			30	9	67
	KAB. LUMAJANG		10		2	1	2	15
	KAB. MADIUN	26	206	11	28	49	6	326
	KAB. MAGETAN	11	31	2		20	2	66
	KAB. MALANG	14	17	1	9	15	1	57
	KAB. MOJOKERTO	8	15	2	4	8	5	42
	KAB. NGANJUK	21	55	3	18	39	4	140
	KAB. NGAWI	6	33		8	17		64
	KAB. PACITAN	5	40	4	15	19		83
	KAB. PAMEKASAN		10			35		45
	KAB. PONOROGO	16	80	3	27	38	3	167
	KAB. PROBOLINGGO	7	10		2	3		22
	KAB. SAMPANG		10			8	3	21
	KAB. SIDOARJO				4	5		9
	KAB. SITUBONDO	5	20		20	18	3	66
	KAB. SUMENEP		10		12	31	3	56
	KAB. TRENGGALEK	12	23	3	7	14	2	61
	KAB. TUBAN					14	2	16
	KAB. TULUNGAGUNG	7	40		9	18	6	80
	KOTA BATU	53	220		9			282
	KOTA BLITAR		20	1	1	4		26
	KOTA MADIUN	2	4	1	11	8		26
	KOTA MOJOKERTO				1	1		2
	KOTA SURABAYA	1	1			2		4
	PROVINSI JAWA TIMUR				22			22

NO	PROVINSI/KABUPATEN/KOTA	CULTI	HS	R3	PA	TR2	TR4	JUMLAH
11	PROV. KALIMANTAN BARAT	94	425	47	89	258	22	935
	KAB. BENGKAYANG	5	30	5	8	8	1	57
	KAB. KAPUAS HULU		5	2				7
	KAB. KAYONG UTARA	2	15		2	9	1	29
	KAB. KETAPANG	6	5	1	5	25	1	43
	KAB. KUBURAYA	2	20	16	10	69		117
	KAB. LANDAK	39	104	10	14	73	12	252
	KAB. MELAWI	10	95	5	20	3	2	135
	KAB. MEMPAWAH	8	31	5	11	31	1	87
	KAB. SAMBAS	21	70		19	33	4	147
	KAB. SANGGAU		10			2		12
	KAB. SEKADAU		20	1		5		26
	KAB. SINTANG	1	20	2				23
12	PROV. KALIMANTAN SELATAN				4			4
	PROVINSI KALIMANTAN SELATAN				4			4
13	PROV. KALIMANTAN TENGAH	31	140	8	29	73	8	289
	KAB. BARITO TIMUR		27				1	28
	KAB. BARITO UTARA					5		5
	KAB. KAPUAS	6	22	1	17	8	2	56
	KAB. KOTAWARINGIN BARAT	10	50	2		9		71
	KAB. KOTAWARINGIN TIMUR	5	16	3	1	9		34
	KAB. LAMANDAU				1	13	1	15
	KAB. PULANG PISAU	9	20		9	26	2	66
	KAB. SERUYAN				1		1	2
	KAB. SUKAMARA		5			2		7
	KOTA PALANGKA RAYA	1		2		1	1	5
14	PROV. KALIMANTAN TIMUR	33	150	10	15	38	11	257
	KAB. KUTAI BARAT					2	3	5
	KAB. KUTAI KARTANEGARA	9	3	2	2	16	5	37
	KAB. KUTAI TIMUR	3	15	2	3	3		26
	KAB. PASER	4			4	6	1	15
	KAB. PENAJAM PASER UTARA	5	5	3		4	1	18
	KOTA BALIKPAPAN	3	40		2			45
	KOTA SAMARINDA	9	87	3	4	7	1	111
15	PROV. KEPULAUAN RIAU						3	3
	KOTA BATAM						3	3
16	PROV. LAMPUNG	166	735	40	166	342	57	1.506
	KAB. LAMPUNG BARAT	12						12
	KAB. LAMPUNG SELATAN				3	3		6
	KAB. LAMPUNG TENGAH	13	176	6	17	47	7	266
	KAB. LAMPUNG TIMUR	30	138	10	19	22	3	222
	KAB. LAMPUNG UTARA	12	42	5	24	34	7	124
	KAB. MESUJI	31	10		1	38	2	82
	KAB. PESAWARAN	5	20		2	7	3	37
	KAB. PRINGSEWU				3	3		6
	KAB. TANGGAMUS					10	4	14
	KAB. TULANG BAWANG	7	50	9	38	46	14	164
	KAB. TULANG BAWANG BARAT		15			15	1	31
	KAB. WAY KANAN		24			10	1	35
	KOTA METRO				2			2
	PROVINSI LAMPUNG	56	260	10	57	107	15	505

NO	PROVINSI/KABUPATEN/KOTA	CULTI	HS	R3	PA	TR2	TR4	JUMLAH
17	PROV. MALUKU	127	264	19	59	150	36	655
	KAB. BURU	20	30	3	9	44	8	114
	KAB. BURU SELATAN	1				2		3
	KAB. KEPULAUAN ARU	6				4		10
	KAB. KEPULAUAN TANIMBAR	3	4	1		3	3	14
	KAB. MALUKU BARAT DAYA	2				2	2	6
	KAB. MALUKU TENGAH	48	148	9	30	35	12	282
	KAB. MALUKU TENGGARA	6				6	3	15
	KAB. SERAM BAGIAN BARAT	14	70	1	16	27	4	132
	KAB. SERAM BAGIAN TIMUR	15	6	3	2	20	2	48
	KOTA AMBON	7	6	1	1	4	1	20
	KOTA TUAL	5		1	1	3	1	11
18	PROV. MALUKU UTARA	41	150	10	35	34	10	280
	KAB. HALMAHERA TENGAH	10						10
	KAB. KEPULAUAN SULA	20	75	7	15	10	5	132
	KAB. PULAU TALIABU	11	75	3	20	24	5	138
19	PROV. NUSA TENGGARA BARAT	60	295	20	102	199	28	704
	KAB. BIMA	13	45	5	35	59	7	164
	KAB. DOMPU	5	45		34	24	2	110
	KAB. LOMBOK BARAT				1	49		50
	KAB. LOMBOK TENGAH				7	6	2	15
	KAB. LOMBOK TIMUR				1	18		19
	KAB. LOMBOK UTARA				2	1		3
	KAB. SUMBAWA	41	204	13	16	23	16	313
	KAB. SUMBAWA BARAT	1	1	1	2	14	1	20
	KOTA BIMA			1		5		6
	PROVINSI NUSA TENGGARA BARAT				4			4
20	PROV. NUSA TENGGARA TIMUR	98	450	30	107	179	36	900
	KAB. ALOR	3	20			3		26
	KAB. BELU	11	46	6	12	16	2	93
	KAB. ENDE	5	13	1	11	6	1	37
	KAB. FLORES TIMUR		10	1	4	2	1	18
	KAB. KUPANG	18	24	2	8	19	4	75
	KAB. LEMBATA		10	1	4	2	4	21
	KAB. MALAKA	13	40	6	12	16	8	95
	KAB. MANGGARAI	2	10	1	3	3		19
	KAB. MANGGARAI BARAT	2	10	1	3	3		19
	KAB. MANGGARAI TIMUR	2	10	1	3	5		21
	KAB. NAGAKEO		10	1	3	3		17
	KAB. NGADA	3	10	1	4	4		22
	KAB. ROTE-NDAO	2	29		9	12	1	53
	KAB. SABU RAIJUA	1	5			3	1	10
	KAB. SIKKA	4	10	1	4	4		23
	KAB. SUMBA BARAT		20				1	21
	KAB. SUMBA BARAT DAYA	2	38		5	13		58
	KAB. SUMBA TENGAH		15			4	2	21
	KAB. SUMBA TIMUR		15			13	1	29
	KAB. TIMOR TENGAH SELATAN	10	35	3	6	9	5	68
	KAB. TIMOR TENGAH UTARA	9	35	4	9	17	5	79
	KOTA KUPANG	11	35		7	22		75

NO	PROVINSI/KABUPATEN/KOTA	CULTI	HS	R3	PA	TR2	TR4	JUMLAH
21	PROV. PAPUA	23	65		24	25	3	140
	KAB. BIAK NUMFOR	10	50			5	1	66
	KAB. KEEROM	6	5		24	20	2	57
	KAB. KEPULAUAN YAPEN	2						2
	KAB. MAPPI	5	10					15
22	PROV. PAPUA SELATAN	18	135	10	31	64	10	268
	KAB. BOVEN DIGOEL	3	25	2	1	5		36
	KAB. MERAUKE	15	110	8	30	59	10	232
23	PROV. PAPUA TENGAH	50	250		20			320
	KAB. MIMIKA	50	250		20			320
24	PROV. RIAU	4	3			6	2	15
	KAB. BENGKALIS		3			6	1	10
	KAB. KEPULAUAN MERANTI	4						4
	KOTA PEKANBARU						1	1
25	PROV. SULAWESI BARAT	31	142	9	71	87	24	364
	KAB. MAJENE	1	5		2	1		9
	KAB. MAMASA				34			34
	KAB. MAMUJU	30	122	9	23	49	11	244
	KAB. MAMUJU TENGAH		5		2	2	2	11
	KAB. PASANGKAYU						2	2
	KAB. POLEWALI MANDAR		10		10	35	9	64
26	PROV. SULAWESI SELATAN	394	1.411	49	657	862	222	3.595
	KAB. BANTAENG	19	75	5	28	25		152
	KAB. BARRU					1	3	4
	KAB. BONE	27	124	8	20	76	16	271
	KAB. BULUKUMBA					5		5
	KAB. ENREKANG	70				38	5	113
	KAB. GOWA	57	180	2	35	152	50	476
	KAB. JENEPONTO	17	25	5		29	12	88
	KAB. KEPULAUAN SELAYAR	1				7		8
	KAB. LUWU	30	141	10	25	95	9	310
	KAB. LUWU TIMUR						1	1
	KAB. LUWU UTARA						2	2
	KAB. MAROS	3	25		10	46	11	95
	KAB. PANGKAJENE KEPULAUAN					11	3	14
	KAB. PINRANG	50	200		151	200	20	621
	KAB. SIDENRENG RAPPANG					4		4
	KAB. SINJAI			1	2			3
	KAB. SOPPENG				1	2	2	5
	KAB. TAKALAR				15	17	23	55
	KAB. TORAJA UTARA	50	300		200			550
	KAB. WAJO	10	61	5	21	56	21	174
	KOTA MAKASSAR	28	100		30	30	2	190
	KOTA PALOPO					1		1
	KOTA PAREPARE		30		60			90
	PROVINSI SULAWESI SELATAN	32	150	13	59	67	42	363

NO	PROVINSI/KABUPATEN/KOTA	CULTI	HS	R3	PA	TR2	TR4	JUMLAH
27	PROV. SULAWESI TENGAH	6	17		11	59	21	114
	KAB. BANGGAI						3	3
	KAB. DONGGALA		5		1	4	3	13
	KAB. MOROWALI					20	3	23
	KAB. MOROWALI UTARA	2						2
	KAB. PARIGI MOUTONG		2			17	6	25
	KAB. POSO					5	2	7
	KAB. SIGI	3	10		10	4	4	31
	KAB. TOJO UNA-UNA					7		7
	KOTA PALU	1				2		3
28	PROV. SULAWESI TENGGARA	50	95		25	281	47	498
	KAB. BOMBANA					40	8	48
	KAB. KOLAKA	10	10		5	43	11	79
	KAB. KOLAKA TIMUR	10				48	8	66
	KAB. KONAWA	20	85		20	58	14	197
	KAB. KONAWA SELATAN					73	3	76
	KAB. MUNA	5				7	1	13
	KAB. MUNA BARAT	5				12	2	19
29	PROV. SULAWESI UTARA	5	5			2	1	13
	KOTA BITUNG	5	5			2	1	13
30	PROV. SUMATERA BARAT	32	138	10	40	78	13	311
	KAB. AGAM		3			2		5
	KAB. DHARMASRAYA	3	15	1	5	6	1	31
	KAB. LIMA PULUH KOTO					2		2
	KAB. PADANG PARIAMAN	2			2	11	3	18
	KAB. PASAMAN BARAT						1	1
	KAB. PESISIR SELATAN	4	20	2	5	7	4	42
	KAB. SIJUNJUNG	3	20	1	4	8	2	38
	KAB. SOLOK	3	5		3	5	1	17
	KAB. SOLOK SELATAN	3	24	1	7	7	1	43
	KAB. TANAH DATAR	4	30	1	6	8		49
	KOTA BUKITTINGGI					1		1
	KOTA PADANG	3	6	1	2	10		22
	KOTA SAWAH LUNTO	4	5	2	4	9		24
	KOTA SOLOK	3	10	1	2	2		18
31	PROV. SUMATERA SELATAN	60	300	20	79	161	38	658
	KAB. BANYUASIN	14	35	2	16	27	5	99
	KAB. EMPAT LAWANG	3	5		3	4		15
	KAB. LAHAT	3	5		3	3	1	15
	KAB. MUARA ENIM	3	10		3	4	2	22
	KAB. MUSI BANYUASIN					3	2	5
	KAB. MUSI RAWAS	11	40		16	27	4	98
	KAB. MUSI RAWAS UTARA	3	40	2	2	2		49
	KAB. OGAN ILIR	3	15	2	3	10	3	36
	KAB. OGAN KOMERING ILIR	3	20	2	3	10	7	45
	KAB. OGAN KOMERING ULU	3	10		4	5	1	23
	KAB. OGAN KOMERING ULU SELATAN				1	11		12
	KAB. OGAN KOMERING ULU TIMUR	2	10		4	19	6	41
	KAB. PENUKAL ABAB LEMATANG I	5	60	5	3	11	2	86
	KOTA LUBUK LINGGAU	1	20	6		3	1	31
	KOTA PAGAR ALAM	3	10		3	3		19
	KOTA PALEMBANG					5	3	8
	KOTA PRABUMULIH	3	20	1	7	14	1	46
	PROVINSI SUMATERA SELATAN				8			8

NO	PROVINSI/KABUPATEN/KOTA	CULTI	HS	R3	PA	TR2	TR4	JUMLAH
32	PROV. SUMATERA UTARA	89	255	32	61	170	64	671
	KAB. ASAHAN	2	5		2	9	1	19
	KAB. BATUBARA	8	20	3	2	7	1	41
	KAB. DAIRI		30	1	2	10	4	47
	KAB. DELI SERDANG	2	30		11	18	14	75
	KAB. HUMBANG HASUDUTAN	1		1	2	4		8
	KAB. KARO	3				16	6	25
	KAB. LANGKAT	9	20	3	3	20	3	58
	KAB. MANDAILING NATAL					6	1	7
	KAB. PAKPAK BHARAT	50	25	20	10	7	20	132
	KAB. SAMOSIR	5	10		7		1	23
	KAB. SERDANG BEDAGAI					9	2	11
	KAB. SIMALUNGUN	5	75	2	12	31	7	132
	KAB. TAPANULI SELATAN					5	1	6
	KAB. TAPANULI TENGAH					4	1	5
	KAB. TAPANULI UTARA		10		6	5	2	23
	KOTA BINJAI	1		1		3		5
	KOTA GUNUNGSITOLI					3		3
	KOTA PADANG SIDIMPUAN					5		5
	KOTA PEMATANGSIANTAR	3	10	1		7		21
	KOTA TANJUNG BALAI					1		1
	PROVINSI SUMATERA UTARA		20		4			24
	JUMLAH	2.775	10.266	572	2.888	5.504	1.076	23.081



LAMPIRAN 4

Data Pemanfaatan Alsintan Prapanen TA. 2023

REKAPITULASI SAMPEL DATA PEMANFAATAN BANTUAN ALAT DAN MESIN PERTANIAN TA. 2023

Provinsi	Kabupaten	Kecamatan	Desa/Kelurahan	Kelompok	Nama Kelompok	Nama Penerima	Jabatan Penerima	Sudah	Belum	Jumlah	Nama Barang	Merk Barang	Tipe Barang	Luas	Baik	Rusak	Sumber	Keterangan
PROV. MALUKU UTARA	KAB. PULAU TALIABU	KEC. LEDE	TOLONG	POKTAN	Kelompok Tani Liang Sia	Frans Maheri	Ketua	1		1	CULTIVATOR	ISHOKU	IC-800	0,5	1		BASTB	
PROV. JAWA TIMUR	KOTA BATU	KEC. BATU	TEMAS	GAPOKTAN	GAPOKTAN TUNGGAK SEMI	MOHAMMAD SUHARTO	Ketua	1		1	CULTIVATOR	ISHOKU	IC-800	0,19	1		BASTB	
PROV. MALUKU UTARA	KAB. PULAU TALIABU	KEC. LEDE	LEDE	POKTAN	Kelompok Tani Laleo	Salmin Jamuru	Ketua	1		1	CULTIVATOR	ISHOKU	IC-800	0,5	1		BASTB	
PROV. MALUKU UTARA	KAB. PULAU TALIABU	KEC. LEDE	TOLONG	POKTAN	Kelompok Tani Luma Ulung Sia	Bi Saris Dorosaya	Ketua	1		1	CULTIVATOR	ISHOKU	IC-800	4	1		GF	
PROV. MALUKU UTARA	KAB. PULAU TALIABU	KEC. LEDE	TOLONG	POKTAN	Kelompok Tani Pangadadi	Roni Sindo	Ketua	1		1	CULTIVATOR	ISHOKU	IC-800	0,5	1		BASTB	
PROV. MALUKU UTARA	KAB. PULAU TALIABU	KEC. TALIABU SELATAN	MALULI	POKTAN	Kelompok Tani Sehat	Sunarno	Ketua	1		1	CULTIVATOR	ISHOKU	IC-800	0,5	1		BASTB	
PROV. MALUKU UTARA	KAB. PULAU TALIABU	KEC. TALIABU TIMUR	PENU	POKTAN	Kelompok Tani Karya Bersama	Doglas Nyalo	Ketua	1		1	CULTIVATOR	ISHOKU	IC-800	0,5	1		BASTB	
PROV. MALUKU UTARA	KAB. PULAU TALIABU	KEC. TALIABU SELATAN	KILO	POKTAN	Kelompok Tani Famiking Bia	Apner Koka	Ketua	1		1	CULTIVATOR	ISHOKU	IC-800	0,5	1		BASTB	
PROV. MALUKU UTARA	KAB. PULAU TALIABU	KEC. LEDE	TOLONG	POKTAN	Kelompok Tani Dadi Sia	Nopes Dorosaya	Ketua	1		1	CULTIVATOR	ISHOKU	IC-800	0,5	1		BASTB	
PROV. MALUKU UTARA	KAB. PULAU TALIABU	KEC. TALIABU UTARA	NUNCA	POKTAN	Kelompok Tani Nunca Sejahtera	Petrus Peten Soge	Ketua	1		1	CULTIVATOR	ISHOKU	IC-800	0,5	1		BASTB	
PROV. MALUKU UTARA	KAB. PULAU TALIABU	KEC. TALIABU TIMUR SELATAN	KAWADANG	POKTAN	Kelompok Tani Liang Gofu	Hary Huwae	Ketua	1		1	CULTIVATOR	ISHOKU	IC-800	0,5	1		BASTB	
PROV. SUMATERA UTARA	KOTA BINJAI	KEC. BINJAI UTARA	CENGKEH TURI	POKTAN	Anjagsana II	Legimin	Ketua	1		1	CULTIVATOR	QUICK	CAKAR BAJA	5	1		KUESIONER	GANTI OLI, SERVIS, GANTI OLI GARDAN
PROV. BALI	KAB. TABANAN	KEC. PENEHEL	TENGKUDAK	POKTAN	KELOMPOK TANI KARYA MANDIRI	I GEDE MADE ENDRAYASA	Ketua		1	1	CULTIVATOR	ISHOKU	IC-800	0	1		BASTB	
PROV. BALI	KAB. TABANAN	KEC. SELEMADEG TIMUR	MAMBANG	POKTAN	SUBAK BANTAS BALE AGUNG KELOD TEMPEK MANGKU	I KETUT WIRKA	Ketua	1		1	CULTIVATOR	ISHOKU	IC-800	0,17	1		BASTB	
PROV. BALI	KAB. TABANAN	KEC. TABANAN	GUBUG	POKTAN	SUBAK SAKEH TEMPEK BELATUNG	I NYOMAN WINADA	Ketua		1	1	CULTIVATOR	ISHOKU	IC-800	0	1		BASTB	
PROV. BALI	KAB. TABANAN	KEC. TABANAN	SUDIMARA	GAPOKTAN	SUBAK GUBUG I	I GUSTI MADE MADE SUMARTANA	PEKASEH	1		1	CULTIVATOR	ISHOKU	IC-800	0,3	1		BASTB	
PROV. MALUKU UTARA	KAB. PULAU TALIABU	KEC. TALIABU BARAT	KILONG	POKTAN	Kelompok Tani Karya Utama	EDI SURYANA	Ketua	1		1	CULTIVATOR	ISHOKU	IC-800	0,5	1		BASTB	
PROV. KALIMANTAN TENGAH	KAB. KOTAWARINGIN BARAT	KEC. PANGKALAN LADA	LADA MANDALA JAYA	POKTAN	Puspita Sari	Sutri	Ketua	1		1	CULTIVATOR	QUICK	CAKAR BAJA	1,1	1		BASTB	
PROV. KALIMANTAN TENGAH	KAB. KOTAWARINGIN BARAT	KEC. PANGKALAN BANTENG	SUNGAI PAKIT	POKTAN	Tunas Jaya	Kohar Yuliana	Ketua	1		1	CULTIVATOR	QUICK	CAKAR BAJA	0,2	1		BASTB	
PROV. KALIMANTAN TENGAH	KAB. KOTAWARINGIN BARAT	KEC. ARUT SELATAN	SIDOREJO	POKTAN	Mandiri Bersatu	Soima Sito	Ketua	1		1	CULTIVATOR	QUICK	CAKAR BAJA	0,5	1		BASTB	
PROV. KALIMANTAN BARAT	KAB. SINTANG	KEC. KETUNGAU HULU	ENGKERUH	POKTAN	Pagar Jelawat	Natanel	Ketua	1		1	CULTIVATOR	ISHOKU	IC-800	1	1		BASTB	
PROV. MALUKU	KAB. MALUKU BARAT DAYA	KEC. PULAU-PULAU BABAR	LETSIARA	BRIGADE	Mekar	Selvina Mesdila	Ketua		1	1	CULTIVATOR	ISHOKU	IC-800	0	1		BASTB	
PROV. MALUKU	KAB. MALUKU BARAT DAYA	KEC. MOA LAKOR	KAIWATU	POKTAN	Karunia	Hosea G. Poheray	Ketua	1		1	CULTIVATOR	ISHOKU	IC-800	1	1		BASTB	
PROV. JAWA BARAT	KAB. BOGOR	KEC. CISARUA	TUGU SELATAN	POKTAN	Karya Tugu Mandiri	Kamal	Ketua	1		1	CULTIVATOR	QUICK	CAKAR BAJA	1	1		BASTB	
PROV. JAWA BARAT	KAB. BOGOR	KEC. LEUWISADENG	SADENG	POKTAN	Pala Gunung Seureuh	Lulu Hikamatulloh	Ketua	1		1	CULTIVATOR	QUICK	CAKAR BAJA	2	1		BASTB	
PROV. JAWA BARAT	KAB. BOGOR	KEC. SUKAJAYA	PASIR MADANG	POKTAN	Karya Sari Ciberani	Arja	Ketua	1		1	CULTIVATOR	QUICK	CAKAR BAJA	1,5	1		BASTB	
PROV. JAWA BARAT	KAB. BOGOR	KEC. SUKAJAYA	KIARASARI	POKTAN	Bina Mandiri	Anung Suherman	Ketua	1		1	CULTIVATOR	QUICK	CAKAR BAJA	2	1		BASTB	
PROV. JAWA BARAT	KAB. BOGOR	KEC. SUKAJAYA	HARKATJAYA	POKTAN	Aneka Tani	Suganda	Ketua	1		1	CULTIVATOR	QUICK	CAKAR BAJA	1,5	1		BASTB	
PROV. BALI	KAB. TABANAN	KEC. BATURITI	BATUNYA	POKTAN	KELOMPOK TAMAN AMERTHA SARI	I WAYAN MUDAYASA	Ketua	1		1	CULTIVATOR	ISHOKU	IC-800	2,5	1		BASTB	
PROV. BALI	KAB. TABANAN	KEC. BATURITI	CANDIKUNING	POKTAN	KELOMPOK TANI TRI KANTI GIRI LESTARI	I NYOMAN NGENTEG	Ketua		1	1	CULTIVATOR	QUICK	CAKAR BAJA	0	1		BASTB	
PROV. BALI	KAB. TABANAN	KEC. BATURITI	BATURITI	POKTAN	KELOMPOK TANI PERTIWI WISESA	I MADE BAGIARTHA	Ketua	1		1	CULTIVATOR	QUICK	CAKAR BAJA	0,2	1		BASTB	
PROV. JAMBI	KAB. KERINCI	KEC. KAYU ARO BARAT	BEDENG VIII	POKTAN	Karya Muda	Koswandi	Ketua	1		1	CULTIVATOR	QUICK	CAKAR BAJA	1,25	1		BASTB	
PROV. JAMBI	KAB. KERINCI	KEC. KAYU ARO BARAT	SAKO DUA	POKTAN	Tunas Muda	Predi S	Ketua	1		1	CULTIVATOR	QUICK	CAKAR BAJA	1,75	1		BASTB	
PROV. JAMBI	KAB. KERINCI	KEC. SITINJAU LAUT	KOTO BARU HIANG	POKTAN	Pemata Sangkir	Awaluddin	Ketua	1		1	CULTIVATOR	QUICK	CAKAR BAJA	1,25	1		BASTB	
PROV. JAMBI	KAB. KERINCI	KEC. SIULAK	DUSUN DALAM	POKTAN	Pemuda Maju	Yoki Darmanto	Ketua	1		1	CULTIVATOR	QUICK	CAKAR BAJA	0,75	1		BASTB	
PROV. JAMBI	KAB. KERINCI	KEC. SIULAK	SIULAK KECIL MUDIK	POKTAN	Tebat Gedang	Nafriadi	Ketua	1		1	CULTIVATOR	ISHOKU	IC-800	2,25	1		BASTB	
PROV. JAMBI	KAB. KERINCI	KEC. SIULAK	KOTO BERINGIN	POKTAN	Harapan Jaya	Evo Anggrt Adiatama	Ketua	1		1	CULTIVATOR	ISHOKU	IC-800	3,5	1		BASTB	
PROV. JAMBI	KAB. KERINCI	KEC. KAYU ARO	SUNGAI TANDUK	POKTAN	Family Tani	Wiyoto	Ketua	1		1	CULTIVATOR	ISHOKU	IC-800	1,25	1		BASTB	
PROV. JAMBI	KAB. KERINCI	KEC. SIULAK	DUSUN DALAM	POKTAN	Bina Karya	Mirsa Andisa Putra	Ketua	1		1	CULTIVATOR	ISHOKU	IC-800	1,25	1		BASTB	
PROV. JAWA BARAT	KAB. BOGOR	KEC. PAMIJAHAN	CIBITUNG WETAN	POKTAN	Suka Tani Sejahtera	Acep Kusnadi	Ketua	1		1	CULTIVATOR	QUICK	CAKAR BAJA	1,5	1		BASTB	
PROV. JAWA BARAT	KAB. BOGOR	KEC. CIBUNGBULANG	LEUWUUNG KOLOT	POKTAN	Harapan	Supriyono	Ketua	1		1	CULTIVATOR	QUICK	CAKAR BAJA	5	1		BASTB	
PROV. JAWA BARAT	KAB. BOGOR	KEC. JONGGOL	SINGAJAYA	POKTAN	Putra Daerah Tani	Ikam	Ketua	1		1	CULTIVATOR	QUICK	CAKAR BAJA	2	1		BASTB	
PROV. JAWA BARAT	KOTA DEPOK	KEC. BOJONGSARI	DUREN SERIBU	POKTAN	Sandriana Orchid	Sandriana Orchid	Ketua	1		1	CULTIVATOR	ISHOKU	IC-800	4	1		BASTB	
PROV. JAWA BARAT	KAB. INDRAMAYU	KEC. JATIBARANG	JATIBARANG	POKTAN	BRENJENG I	TRI WAHYU	Ketua		1	1	CULTIVATOR	QUICK	CAKAR BAJA	0	1		BASTB	
PROV. JAWA TENGAH	KAB. BANYUMAS	KEC. KEMBARAN	LINGGASARI	POKTAN	SETYO PRATOLO I	SOLIH PURNOMO	Ketua	1		1	CULTIVATOR	QUICK	CAKAR BAJA	45	1		BASTB	
PROV. JAWA TENGAH	KAB. BANYUMAS	KEC. KEMBARAN	SAMBENG KULON	POKTAN	SIDO URIP	SUYATNO	Ketua	1		1	CULTIVATOR	QUICK	CAKAR BAJA	25	1		BASTB	
PROV. JAWA TENGAH	KAB. BANYUMAS	KEC. KEMBARAN	LEDUG	POKTAN	MARGO MULYO III	KHAERUN UMAM	Ketua	1		1	CULTIVATOR	QUICK	CAKAR BAJA	39	1		BASTB	
PROV. JAWA TENGAH	KAB. BANYUMAS	KEC. AJIBARANG	DARMAKRADENAN	POKTAN	TIRTO MULYO	SUWARNO	Ketua	1		1	CULTIVATOR	QUICK	CAKAR BAJA	21	1		BASTB	
PROV. JAWA TENGAH	KAB. BANYUMAS	KEC. AJIBARANG	KARANGBAWANG	POKTAN	SUMBER JAYA	KISWO	Ketua	1		1	CULTIVATOR	QUICK	CAKAR BAJA	24	1		BASTB	
PROV. JAWA TENGAH	KAB. BANYUMAS	KEC. AJIBARANG	KARANGBAWANG	POKTAN	SUMBER REJEKI	SARJONO SARNO	Ketua	1		1	CULTIVATOR	QUICK	CAKAR BAJA	26	1		BASTB	
PROV. JAWA TENGAH	KAB. BANYUMAS	KEC. TAMBAK	BUNIAJU	POKTAN	SIDO MAKMUR	SURADI	Ketua	1		1	CULTIVATOR	QUICK	CAKAR BAJA	44	1		BASTB	
PROV. JAWA BARAT	KAB. BOGOR	KEC. CISARUA	CIBEUREUM	POKTAN	Joglo Makmur Sejahtera	Burhanudin	Ketua	1		1	CULTIVATOR	QUICK	CAKAR BAJA	1	1		BASTB	
PROV. JAWA TENGAH	KAB. BANYUMAS	KEC. BATURADEN	KEMUTUG LOR	POKTAN	SIDA TUWUH I	TASWAN	Ketua	1		1	CULTIVATOR	QUICK	CAKAR BAJA	15	1		BASTB	
PROV. JAWA BARAT	KAB. BOGOR	KEC. SUKAJAYA	KIARASARI	POKTAN	Kiara Harapan Maju	Itang	Ketua	1		1	CULTIVATOR	QUICK	CAKAR BAJA	3	1		BASTB	
PROV. JAWA TENGAH	KAB. BANYUMAS	KEC. BATURADEN	KEMUTUG LOR	POKTAN	SIDA TUWUH IV	TIRAM MARTOYO	Ketua	1		1	CULTIVATOR	QUICK	CAKAR BAJA	20	1		BASTB	
PROV. JAWA TENGAH	KAB. BANYUMAS	KEC. CILONGOK	CILONGOK	POKTAN	BENTALA	WACHIDIN	Ketua	1		1	CULTIVATOR	QUICK	CAKAR BAJA	15	1		BASTB	
PROV. JAWA BARAT	KAB. BOGOR	KEC. TENJO	TENJO	POKTAN	Taruna Tani Bina Bhakti Mandiri	Dwi Siswanto	Ketua	1		1	CULTIVATOR	QUICK	CAKAR BAJA	2	1		BASTB	
PROV. JAWA TENGAH	KAB. BANYUMAS	KEC. KEDUNG BANTENG	KALIKESUR	POKTAN	GAWE MAKMUR	ARIF MUSHOLEH	Ketua	1		1	CULTIVATOR	QUICK	CAKAR BAJA	25	1		BASTB	
PROV. JAWA TENGAH	KAB. BANYUMAS	KEC. KEDUNG BANTENG	KENITEN	POKTAN	SETIA TANI	WASUN	Ketua	1		1	CULTIVATOR	QUICK	CAKAR BAJA	35	1		BASTB	
PROV. JAWA TENGAH	KAB. BANYUMAS	KEC. KARANGLEWAS	SUNYALANGU	POKTAN	MEKAR JAYA	AKHMAD SUDARSONO	Ketua	1		1	CULTIVATOR	QUICK	CAKAR BAJA	27	1		BASTB	
PROV. JAWA TENGAH	KAB. BANYUMAS	KEC. KEMRANJEN	ALASMALANG	POKTAN	MAJU MAKMUR	HASAN SUSANTO	Ketua	1		1	CULTIVATOR	QUICK	CAKAR BAJA	30	1		BASTB	
PROV. JAWA TENGAH	KAB. BANYUMAS	KEC. KALIBAGOR	KALICUPAK KIDUL	POKTAN	BUDIDAYA	LATIF MUTADIN	Ketua	1		1	CULTIVATOR	QUICK	CAKAR BAJA	25	1		BASTB	
PROV. MALUKU	KOTA TUAL	KEC. PULAU DULLAH UTARA	OHOITEL	POKTAN	Ohoitel Baru	ABAS RENWARIN	Ketua	1		1	CULTIVATOR	ISHOKU	IC-800	1	1		BASTB	
PROV. MALUKU	KOTA TUAL	KEC. PULAU DULLAH UTARA	OHOITEL	POKTAN	Ohoitel Sejahtera	USMAN BUTON	Ketua	1		1	CULTIVATOR	ISHOKU	IC-800	1	1		BASTB	
PROV. BALI	KAB. TABANAN	KEC. BATURITI	ANTAPAN	POKTAN	KELOMPOK TANI LABAK LESTARI	I WAYAN KUBIR ATMAJA	Ketua	1		1	CULTIVATOR	QUICK	CAKAR BAJA	0,5	1		BASTB	
PROV. BALI	KAB. TABANAN	KEC. BATURITI	BATUNYA	POKTAN	KELOMPOK TANI MEKAR NADI	I KETUT ARIASTANA	Ketua		1	1	CULTIVATOR	QUICK	CAKAR BAJA	0	1		BASTB	
PROV. MALUKU	KOTA TUAL	KEC. PULAU DULLAH UTARA	OHOITEL	POKTAN	Ohoitel Bertani	SALEWANGE	Ketua	1		1	CULTIVATOR	ISHOKU	IC-800	1	1		BASTB	
PROV. MALUKU	KOTA TUAL	KEC. PULAU DULLAH SELATAN	TAAR	POKTAN	USAHA BARU	THEODORUS A. RAMATUAN	Ketua	1		1	CULTIVATOR	ISHOKU	IC-800	1	1		BASTB	
PROV. MALUKU	KOTA TUAL	KEC. PULAU DULLAH UTARA	OHOITEL	POKTAN	SEKAR	TRUBUS	Ketua	1		1	CULTIVATOR	ISHOKU	IC-800	3	1		BASTB	
PROV. JAMBI	KAB. MERANGIN	KEC. PAMENANG BARAT	PINANG MERAH	POKTAN														

Provinsi	Kabupaten	Kecamatan	Desa/Kelurahan	Kelompok	Nama Kelompok	Nama Penerima	Jabatan Penerima	Sudah	Belum	Jumlah	Nama Barang	Merk Barang	Tipe Barang	Luas	Baik	Rusak	Sumber	Keterangan
PROV. ACEH	KOTA LANGSA	KEC. LANGSA BARO	ALUE DUA BAKARAN BATEE	POKTAN	Makmur	Mohd Ridha	Ketua	1		1	CULTIVATOR	ISHOKU	IC-800	8	1		BASTB	
PROV. SUMATERA SELATAN	KAB. EMPAT LAWANG	KEC. PASEMAH AIR KERUH	MUARA RUNGA	POKTAN	SINAR TANI	AHMAD SUBARI	Ketua	1		1	CULTIVATOR	ISHOKU	IC-800	120	1		BASTB	
PROV. SUMATERA SELATAN	KAB. EMPAT LAWANG	KEC. TEBING TINGGI	BATU RAJA BARU	POKTAN	BATU RAJA JAYA	DARMIN ALKAT	Ketua	1		1	CULTIVATOR	ISHOKU	IC-800	120	1		BASTB	
PROV. SUMATERA SELATAN	KAB. EMPAT LAWANG	KEC. TEBING TINGGI	BATU RAJA BARU	POKTAN	MAJU BERSINAR	UJANG HERMEDI	Ketua	1		1	CULTIVATOR	ISHOKU	IC-800	120	1		BASTB	
PROV. ACEH	KAB. ACEH TAMIANG	KEC. KEJURUAN MUDA	ALUR SELEBU	POKTAN	Maju Bersama	Sugiarso	Ketua	1		1	CULTIVATOR	ISHOKU	IC-800	6	1		BASTB	
PROV. ACEH	KAB. ACEH UTARA	KEC. SAWANG	COT LAMBIDENG	POKTAN	Udep Bersama	Muhmmad Isa	Ketua	1		1	CULTIVATOR	QUICK	CAKAR BAJA	2	1		BASTB	
PROV. ACEH	KAB. ACEH UTARA	KEC. MEURAH MULIA	ULEE CEUBREK	POKTAN	Ingin Maju	Fuadi Usman	Ketua	1	1	1	CULTIVATOR	QUICK	CAKAR BAJA	0	1		BASTB	
PROV. ACEH	KAB. ACEH UTARA	KEC. DEWANTARA	KEUDE KRUENG GEUKUEH	POKTAN	Terak Bersaudara	Zulfikar	Ketua	1		1	CULTIVATOR	QUICK	CAKAR BAJA	1	1		BASTB	
PROV. ACEH	KAB. ACEH TIMUR	KEC. DARUL AMAN	MATANG PINEUNG	POKTAN	BUDI MULIA	INDRA MEGA	Ketua	1		1	CULTIVATOR	ISHOKU	IC-800	1	1		BASTB	
PROV. ACEH	KAB. BENER MERIAH	KEC. BUKIT	KENAWAT REDELONG	POKTAN	Hijau Daun	Muzakky Putra	Ketua	1		1	CULTIVATOR	ISHOKU	IC-800	1	1		BASTB	
PROV. JAWA TIMUR	KAB. MOJOKERTO	KEC. DAWAR BLANDONG	BANGERAN	POKTAN	TRESNO TANI	AHMAD KHOIRONI	Ketua	1	1	1	CULTIVATOR	QUICK	CAKAR BAJA	0	1		BASTB	
PROV. JAWA TIMUR	KAB. MOJOKERTO	KEC. DAWAR BLANDONG	CINANDANG	POKTAN	TERATAI PUTIH SATU	NOTO	Ketua	1		1	CULTIVATOR	QUICK	CAKAR BAJA	0	1		BASTB	
PROV. JAWA TIMUR	KAB. MOJOKERTO	KEC. DAWAR BLANDONG	CINANDANG	POKTAN	TERATAI MERAH DUA	MUHAMAD YAMIN	Ketua	1		1	CULTIVATOR	QUICK	CAKAR BAJA	0	1		BASTB	
PROV. SUMATERA BARAT	KOTA SAWAH LUNTO	KEC. BARANGIN	LUMINDAI	POKTAN	Maju Bersama	Walridonal	Ketua	1		1	CULTIVATOR	ISHOKU	IC-800	8	1		BASTB	
PROV. SUMATERA BARAT	KOTA SAWAH LUNTO	KEC. BARANGIN	LUMINDAI	POKTAN	Harapan Kita	Anasri	Ketua	1		1	CULTIVATOR	ISHOKU	IC-800	7	1		BASTB	
PROV. SUMATERA BARAT	KOTA SAWAH LUNTO	KEC. SILUNGKANG	MUARO KALABAN	POKTAN	Seruni Puth	Melda Gustin	Ketua	1		1	CULTIVATOR	ISHOKU	IC-800	3	1		BASTB	
PROV. SUMATERA BARAT	KOTA SAWAH LUNTO	KEC. TALAWI	TUMPUK TANGAH	POKTAN	Pemuda Saiyo	Renaldi	Ketua	1		1	CULTIVATOR	ISHOKU	IC-800	11	1		BASTB	
PROV. JAWA TIMUR	KAB. MOJOKERTO	KEC. GEDEG	PAGERJO	POKTAN	TANI MULYO II	SAIMAN	Ketua	1	1	1	CULTIVATOR	QUICK	CAKAR BAJA	0	1		BASTB	
PROV. JAWA TIMUR	KAB. NGAWI	KEC. GENENG	GENENG	POKTAN	Margo Tani	Kaseri	Ketua	1		1	CULTIVATOR	QUICK	CAKAR BAJA	1	1		BASTB	
PROV. JAWA TIMUR	KAB. NGAWI	KEC. GENENG	KERSOHARJO	POKTAN	Kerso Tani II	Sunardi	Ketua	1		1	CULTIVATOR	QUICK	CAKAR BAJA	0,25	1		BASTB	
PROV. JAWA TIMUR	KAB. NGAWI	KEC. MANTINGAN	TAMBAK BOYO	GAPOKTAN	Ngudi Makmur	Widodo	Ketua	1		1	CULTIVATOR	QUICK	CAKAR BAJA	0,1	1		BASTB	
PROV. JAWA TIMUR	KAB. NGAWI	KEC. NGRAMBE	MANISHARJO	POKTAN	Subur Makmur	Sukanto	Ketua	1		1	CULTIVATOR	QUICK	CAKAR BAJA	1	1		BASTB	
PROV. JAWA TIMUR	KAB. NGAWI	KEC. NGRAMBE	NGRAMBE	POKTAN	Ngesti Rejeki	Murdoko	Ketua	1		1	CULTIVATOR	QUICK	CAKAR BAJA	5	1		BASTB	
PROV. JAWA TIMUR	KAB. NGAWI	KEC. KENDAL	GAYAM	POKTAN	Sri Luhur II	Risdianto	Ketua	1		1	CULTIVATOR	QUICK	CAKAR BAJA	0,15	1		BASTB	
PROV. KALIMANTAN TIMUR	KAB. KUTAI KARTANEGARA	KEC. KOTA BANGUN	KOTA BANGUN II	POKTAN	Sri Mukti	Paimin	Ketua	1		1	CULTIVATOR	QUICK	CAKAR BAJA	0,2	1		BASTB	
PROV. KALIMANTAN TIMUR	KAB. KUTAI KARTANEGARA	KEC. TENGGARONG SEBERANG	BANGUN REJO	POKTAN	Borneo Makmur	Santoso	Ketua	1		1	CULTIVATOR	ISHOKU	IC-800	0,5	1		BASTB	
PROV. KALIMANTAN TIMUR	KAB. KUTAI KARTANEGARA	KEC. MUARA KAMAN	TERATAK	POKTAN	Suka Maju	Sugianto	Ketua	1	1	1	CULTIVATOR	ISHOKU	IC-800	0	1		BASTB	
PROV. KALIMANTAN TIMUR	KAB. KUTAI KARTANEGARA	KEC. MARANG KAYU	SEBUNTAL	POKTAN	Tunas baru	Masdin	Ketua	1		1	CULTIVATOR	ISHOKU	IC-800	2	1		BASTB	
PROV. KALIMANTAN TIMUR	KAB. KUTAI KARTANEGARA	KEC. KENOHAN	KAHALA	POKTAN	Luah Kapok Permai	Kasmir	Ketua	1	1	1	CULTIVATOR	ISHOKU	IC-800	0	1		BASTB	
PROV. KALIMANTAN TIMUR	KAB. KUTAI KARTANEGARA	KEC. TENGGARONG SEBERANG	LOA RAYA	GAPOKTAN	Amanah	Husaini	Ketua	1	1	1	CULTIVATOR	QUICK	CAKAR BAJA	0	1		BASTB	
PROV. KALIMANTAN TIMUR	KAB. KUTAI KARTANEGARA	KEC. MUARA KAMAN	BUNGA JADI	POKTAN	Karya Makmur	Sukalin	Ketua	1		1	CULTIVATOR	QUICK	CAKAR BAJA	10	1		BASTB	
PROV. KALIMANTAN TIMUR	KAB. KUTAI KARTANEGARA	KEC. LOA KULU	PONORAGAN	POKTAN	KWT Vigna	Reti Handayani	Ketua	1		1	CULTIVATOR	QUICK	CAKAR BAJA	0,1	1		BASTB	
PROV. JAWA TIMUR	KOTA BATU	KEC. BATU	ORO-ORO OMBO	POKTAN	SEJAHTERA	MUDJAHIDIN	Ketua	1		1	CULTIVATOR	ISHOKU	IC-800	0,5	1		BASTB	
PROV. JAWA TIMUR	KOTA BATU	KEC. BATU	ORO-ORO OMBO	POKTAN	ANGGREK	AHMAD MUJAHIDIN	Ketua	1		1	CULTIVATOR	ISHOKU	IC-800	1	1		BASTB	
PROV. JAWA TIMUR	KOTA BATU	KEC. BATU	ORO-ORO OMBO	GAPOKTAN	GAPOKTAN RUKUN SANTOSO	KARYANTO	Ketua	1		1	CULTIVATOR	ISHOKU	IC-800	0,5	1		BASTB	
PROV. JAWA TIMUR	KOTA BATU	KEC. BATU	ORO-ORO OMBO	POKTAN	SUMBER REJEKI	SUKIP	Ketua	1		1	CULTIVATOR	ISHOKU	IC-800	0,5	1		BASTB	
PROV. SULAWESI TENGAH	KAB. MOROWALI UTARA	KEC. SOYO JAYA	MALINO JAYA	POKTAN	Ikhtiar Sejahtera	Pathur Rahman	Ketua	1		1	CULTIVATOR	ISHOKU	IC-800	4	1		BASTB	
PROV. SULAWESI TENGAH	KAB. MOROWALI UTARA	KEC. SOYO JAYA	MALINO JAYA	POKTAN	Karya Nyata	Sahriah	Ketua	1		1	CULTIVATOR	ISHOKU	IC-800	4	1		BASTB	
PROV. JAWA TIMUR	KAB. MAGETAN	KEC. BENDO	KLEDOKAN	POKTAN	TANI MAKMUR	HERI SUKATNO	Ketua	1		1	CULTIVATOR	ISHOKU	IC-800	4	1		BASTB	
PROV. JAWA TENGAH	KAB. MAGELANG	KEC. NGABLAK	GIRIREJO	POKTAN	Tani Langgeng	Waluyo	Ketua	1		1	CULTIVATOR	ISHOKU	IC-800	2,17	1		BASTB	
PROV. JAWA TENGAH	KAB. MAGELANG	KEC. TEGALREJO	BANYUSARI	POKTAN	Tani Makmur	Andi Susanto	Ketua	1		1	CULTIVATOR	ISHOKU	IC-800	0,06	1		BASTB	
PROV. JAWA TENGAH	KAB. JOMBANG	KEC. PERAK	SUKOREJO	POKTAN	BANGGLE	MULYADI	Ketua	1		1	CULTIVATOR	ISHOKU IC-800		0,28	1		MONEV	
PROV. SULAWESI SELATAN	KAB. GOVA	KEC. BAJENG BARAT	MANDALLE	POKTAN	MACCINI KONDO	MUSTAFA RANNI	Ketua	1		1	CULTIVATOR	ISHOKU IC-800		2	1		MONEV	
PROV. JAWA BARAT	KAB. KUNINGAN	KEC. KADUGEDE	TINGGAR	POKTAN	MEKAR MUKTI	SUHANDI	Ketua	1		1	CULTIVATOR	ISHOKU IC-800		600 BATA	1		MONEV	
PROV. SUMATERA SELATAN	KAB. BANYUASIN	KEC. BANYUASIN III	LUBUK SAUNG	POKTAN	HARAPAN MAJU BERSAMA	ENI SUSANTI	Ketua	1		1	CULTIVATOR	ISHOKU IC-800		2	1		MONEV	
PROV. JAWA BARAT	KAB. SUKABUMI	KEC. KEBON PEDES	JAMENENGGANG	POKTAN	MILENIAL BERSINAR	RAHMAT	Ketua	1		1	CULTIVATOR	ISHOKU		3	1		MONEV	
PROV. NUSA TENGGARA BARU	KAB. SUMBAWA	KEC. SUMBAWA	KELUAR LEMPE	POKTAN	SUKA NYATA	ISMAIL	Ketua	1		1	CULTIVATOR	QUICK		5	1		MONEV	
PROV. KALIMANTAN BARAT	KAB. LANDAK	KEC. SENGAI TEMILA	AUR SAMPUK	POKTAN	TUNAS MUDA	MINSONG	Ketua	1		1	CULTIVATOR	QUICK CAKAR BAJA		0,2	1		MONEV	
PROV. KALIMANTAN BARAT	KAB. KUBU RAYA	KEC. SUNGAI RAYA	LIMBUNG	POKTAN	MAJU MAKMUR	MUGITO	Ketua	1	1	1	CULTIVATOR	ISHOKU		0	1		MONEV	
PROV. KALIMANTAN BARAT	KAB. LANDAK	KEC. NGABANG	HILIR KANTOR	POKTAN	SELOJENG	MUJIMIN	Ketua	1		1	CULTIVATOR	ISHOKU		10	1		MONEV	
PROV. JAWA TIMUR	KAB. MADIUN	KEC. MADIUN	BETEK	POKTAN	MARGO MULYO	PRIYANTO	Ketua	1		1	CULTIVATOR	ISHOKU IC-800		2,5	1		MONEV	
PROV. JAWA TIMUR	KAB. BLITAR	KEC. KANIGORO	SAWENTAR	POKTAN	SUMBER REJEKI	UNTUNG PURWITO	Ketua	1		1	CULTIVATOR	QUICK CAKAR BAJA		5	1		MONEV	
PROV. JAWA TIMUR	KAB. BLITAR	KEC. TALUN	JEBLOG	POKTAN	TANI JAYA II	ZAINAL ABIDIN	Ketua	1		1	CULTIVATOR	QUICK CAKAR BAJA		4	1		MONEV	
PROV. JAWA BARAT	KAB. SUBANG	KEC. SUBANG	DANG DEUR	POKTAN	KT. CIKADU	ERI RIVANGTO	Ketua	1		1	CULTIVATOR	Quick Cakar Baja		1	1		MONEV	
PROV. JAWA BARAT	KAB. SUBANG	KEC. DAWUAN	DAWUAN KIDOL	POKTAN	KT. SUKA	UDAN RUHIYAT	Ketua	1		1	CULTIVATOR	Quick Cakar Baja		1	1		MONEV	
PROV. JAWA BARAT	KAB. SUBANG	KEC. CIBOGO	CIBALADONG JAYA	POKTAN	GIRI MUKTI	ENDANG HARTON	Ketua	1		1	CULTIVATOR	Quick Cakar Baja		1	1		MONEV	
PROV. SUMATERA UTARA	KAB. BATU BARA	KEC. LIMA PULUH	PEMATANG TENGAH	POKTAN	BAKTI	ALPIDIN SIALLAGAN	Ketua	1		1	CULTIVATOR	QUICK		5	1		MONEV	
PROV. SUMATERA UTARA	KAB. BATU BARA	KEC. LIMA PULUH	BULAN BULAN	POKTAN	MAKUMUR	SUNARDI	Ketua	1		1	CULTIVATOR	QUICK		7	1		MONEV	
PROV. SUMATERA UTARA	KAB. BATU BARA	KEC. LIMA PULUH	PERUPUK	POKTAN	TANI MAKMUR	MISRIADI	Ketua	1		1	CULTIVATOR	QUICK		8	1		MONEV	
PROV. SUMATERA UTARA	KAB. BATU BARA	KEC. AIR PUTIH	TANJUNG MULIA	POKTAN	REZEKI TANI	KASLI	Ketua	1		1	CULTIVATOR	QUICK		13	1		MONEV	
PROV. SUMATERA UTARA	KAB. BATU BARA	KEC. AIR PUTIH	TANJUNG KUBAH	POKTAN	TUNAS BARU	SAKRI	Ketua	1		1	CULTIVATOR	QUICK		0,5	1		MONEV	
PROV. SUMATERA UTARA	KAB. BATU BARA	KEC. SEI SUKA	PEMATANG KUING	POKTAN	KARYA TANI	KHARUDIN	Ketua	1		1	CULTIVATOR	ISHOKU		-	1		MONEV	
PROV. SUMATERA UTARA	KAB. BATU BARA	KEC. AIR PUTIH	TANAH RENDAH	POKTAN	KWT AL-IKHLAS	JUMIATI	Ketua	1		1	CULTIVATOR	ISHOKU		2	1		MONEV	
PROV. JAWA TENGAH	KAB. PURWOREJO	KEC. KUTOARJO	PRINGGOWIJAYAN	POKTAN	KELOMPOK TANI MORODADI	HANDI SUSANTO	Ketua	1		1	CULTIVATOR	Quik		2	1		MONEV	
PROV. JAWA TENGAH	KAB. PURWOREJO	KEC. BAYAN	PAGUNG KALANGAN	POKTAN	MULTI TANI	GATOT SARI RM	Ketua	1		1	CULTIVATOR	Quik/Cakarbakaj		8,15	1		MONEV	
PROV. JAWA BARAT	KAB. MAJALENGA	KEC. KERTAJATI	SYAHBAMDAR	POKTAN	BANDAR JAYA I	ITA AHNITA	Ketua	1		1	CULTIVATOR	Quick		1	1		GF	
PROV. SUMATERA SELATAN	KAB. OGAN KOMERING ILIR	KEC. AIR SUGHAN	SUKAMULYA	POKTAN	SIDO MUNCUL	SUPRIYANTO	Ketua	1		1	CULTIVATOR	Ishoku		7	1		MONEV	
PROV. SUMATERA SELATAN	KAB. OGAN KOMERING ILIR	KEC. AIR SUGHAN	SUKAMULYA	GAPOKTAN	Gap. Kelama Tani	A QOWIYUDIN	Ketua	1		1	CULTIVATOR	Ishoku		22	1		MONEV	
PROV. BANTEN	KAB. PANDEGLANG	KEC. PICUNG	KADU BERA	POKTAN	MUJIONO	TARUNA TANI BINUANG LESTARI	Ketua	1		1	CULTIVATOR	Ishoku IC-800		8	1		MONEV	
PROV. LAMPUNG	KAB. LAMPUNG TENGAH	KEC. TRIMURJO	PUJODADI	POKTAN	KWT LESTARI	SITI MUKOWIYAH	Ketua	1		1	CULTIVATOR	Yanmar		3,750 M	1		MONEV	
PROV. LAMPUNG	KAB. PESAWARAN	KEC. GEDUNG TATAAN	CIPADANG	GAPOKTAN	MEKAR JAYA	ISKANDAR	Ketua	1		1	CULTIV							

Provinsi	Kabupaten	Kecamatan	Desa/Kelurahan	Kelompok	Nama Kelompok	Nama Penerima	Jabatan Penerima	Sudah	Belum	Jumlah	Nama Barang	Merk Barang	Tipe Barang	Luas	Baik	Rusak	Sumber	Keterangan
PROV. SULAWESI SELATAN	KAB. ENREKANG	KEC. BARAKA	Patangloan	POKTAN	KT Gelora Muda	harmanto	Ketua	1		1	CULTIVATOR	ishoku ic800 shark sp200		50	1		GF	
PROV. JAWA BARAT	KAB. TASIKMALAYA	KEC. MANONJAYA	MARGALUYU	POKTAN	LINDUNG JAYA	MULYADI	Ketua	1		1	CULTIVATOR	QUICK		10	1		GF	
PROV. JAWA BARAT	KAB. TASIKMALAYA	KEC. MANONJAYA	KAMULYAN	POKTAN	SAJATINA MAKMUR	YAYAN SOFYAN	Ketua	1		1	CULTIVATOR	QUICK CAKAR BAJA		1	1		GF	
PROV. JAWA BARAT	KAB. TASIKMALAYA	KEC. MANONJAYA	MARGAHAYU	POKTAN	JEMBAR KAHURIPAN	ACEG	Ketua	1		1	CULTIVATOR	QUICK		2	1		GF	
PROV. JAWA BARAT	KAB. TASIKMALAYA	KEC. MANONJAYA	BATUSUMUR	POKTAN	MITRA TUNAS MUDA	ACEP ANWAR FAUZI	Ketua	1		1	CULTIVATOR	QUICK		11	1		GF	
PROV. JAWA BARAT	KAB. TASIKMALAYA	KEC. MANONJAYA	BATUSUMUR	POKTAN	POREKAT 1	WAWAN	Ketua	1		1	CULTIVATOR	QUICK		10	1		GF	
PROV. SULAWESI SELATAN	KAB. ENREKANG	KEC. BUNGIN	Banua	POKTAN	KT Mario	burhan	Ketua	1		1	CULTIVATOR	ishoku ic800 shark sp200		40	1		GF	
PROV. SULAWESI SELATAN	KAB. ENREKANG	KEC. BUNGIN	sawitto	POKTAN	KWT Katabi	harmi	Ketua	1		1	CULTIVATOR	ishoku ic800 shark sp200		50	1		GF	
PROV. SULAWESI SELATAN	KAB. ENREKANG	KEC. BUNGIN	tallang rilau	POKTAN	KT sijuju	alwis	Ketua	1		1	CULTIVATOR	ishoku ic800 shark sp200		45	1		GF	
PROV. SULAWESI SELATAN	KAB. ENREKANG	KEC. BUNGIN	Tallang rilau	POKTAN	KT alia	jasir	Ketua	1		1	CULTIVATOR	ishoku ic800 shark sp200		45	1		GF	
PROV. SULAWESI SELATAN	KAB. ENREKANG	KEC. BUNTU BATU	buntu mondong	POKTAN	KT buntu baredok	azis sabara	Ketua	1		1	CULTIVATOR	ishoku ic800 shark sp 200		45	1		GF	
PROV. SULAWESI SELATAN	KAB. ENREKANG	KEC. BUNTU BATU	Lunjen	POKTAN	KT lempujang	nasir endang	Ketua	1		1	CULTIVATOR	ishoku ic800 shark sp200		50	1		GF	
PROV. SULAWESI SELATAN	KAB. ENREKANG	KEC. BUNTU BATU	pasui	POKTAN	kt buntu tambolong	Rustan	Ketua	1		1	CULTIVATOR	ishoku ic800 shark sp 200		55	1		GF	
PROV. JAWA BARAT	KAB. TASIKMALAYA	KEC. BANTARKALONG	Hegarwangi	POKTAN	Poktan Sari Bakti	Jeje Jaenudin	Ketua	1		1	CULTIVATOR	Quick		5	1		GF	
PROV. SULAWESI SELATAN	KAB. LUWU	KEC. WALENRANG UTARA	Salulino	POKTAN	Poktan Inayah Salulino	Bardis	Ketua	1		1	CULTIVATOR	Izokuh		0	1		GF	
PROV. JAWA TENGAH	KAB. KEBUMEN	KEC. PEJAGOAN	PENGARINGAN	POKTAN	SRI UTOMO	SUPRIYO	Ketua	1		1	CULTIVATOR	ISHOKU		5	1		GF	
PROV. JAWA BARAT	KAB. TASIKMALAYA	KEC. KARANGNUNGGAL	Cibatu	POKTAN	Cibadak	Apud apandi	Ketua	1		1	CULTIVATOR	Quick		100	1		GF	
PROV. JAWA BARAT	KAB. TASIKMALAYA	KEC. BANTARKALONG	Sukamaju	POKTAN	Koleberes mandiri	Mamat	Ketua	1		1	CULTIVATOR	Kuik		2	1		GF	
PROV. JAWA TENGAH	KAB. KEBUMEN	KEC. AYAH	AYAH	POKTAN	NGUDI RUKUN	PARIJAN	Ketua	1		1	CULTIVATOR	QUICK		10	1		GF	
PROV. SULAWESI SELATAN	KAB. ENREKANG	KEC. BUNTU BATU	Pasui	POKTAN	KT Batu papan	Jursan	Ketua	1		1	CULTIVATOR	ishoku ic800 shark sp200		40	1		GF	
PROV. SULAWESI SELATAN	KAB. ENREKANG	KEC. BUNTU BATU	pasui	POKTAN	Ki bongi Lau Bongi lengngen	Addas daud	Ketua	1		1	CULTIVATOR	ishoku ic 800 shark sp200		50	1		GF	
PROV. SULAWESI SELATAN	KAB. ENREKANG	KEC. BUNTU BATU	pasui	POKTAN	kw buntu batu	subaidah	Ketua	1		1	CULTIVATOR	ishoku ic800 shark sp200		45	1		GF	
PROV. SULAWESI SELATAN	KAB. ENREKANG	KEC. CURIO	buntu pema	POKTAN	KT Mammesa Karuru	sabil	Ketua	1		1	CULTIVATOR	ishoku ic800 shark sp 200		50	1		GF	
PROV. SULAWESI SELATAN	KAB. ENREKANG	KEC. CURIO	Buntu Pema	POKTAN	KT Sa'pang	Lasindang larang	Ketua	1		1	CULTIVATOR	ishoku ic800 shark sp 200		50	1		GF	
PROV. SULAWESI SELATAN	KAB. ENREKANG	KEC. CURIO	Curio	POKTAN	Kt buntu Randang bersatu	supardi	Ketua	1		1	CULTIVATOR	ishoku ic 800 shark sp 200		55	1		GF	
PROV. SULAWESI SELATAN	KAB. ENREKANG	KEC. CURIO	Curio	POKTAN	KT Tani Agro	jumianto	Ketua	1		1	CULTIVATOR	ishoku ic800 shark sp200		50	1		GF	
PROV. SULAWESI SELATAN	KAB. ENREKANG	KEC. CURIO	Mekkala	POKTAN	KT Mitra Bere	sudarmas	Ketua	1		1	CULTIVATOR	ishoku ic800 shark sp 200		46	1		GF	
PROV. SULAWESI SELATAN	KAB. ENREKANG	KEC. CURIO	parombean	POKTAN	KT sipaturuk	muslimin	Ketua	1		1	CULTIVATOR	ishoku ic800 shark sp200		50	1		GF	
PROV. SULAWESI SELATAN	KAB. ENREKANG	KEC. CURIO	pebaloran	POKTAN	KT Pebalaran	abbas naha	Ketua	1		1	CULTIVATOR	ishoku ic800 shark sp200		60	1		GF	
PROV. SULAWESI SELATAN	KAB. ENREKANG	KEC. CURIO	sanglepongan	POKTAN	KT salu asin 1	kasman	Ketua	1		1	CULTIVATOR	ishoku ic800 shark sp200		50	1		GF	
PROV. SULAWESI SELATAN	KAB. ENREKANG	KEC. CURIO	sanglepongan	POKTAN	KT sitondon indah	baharuddin	Ketua	1		1	CULTIVATOR	ishoku ic800 shark sp200		70	1		GF	
PROV. SULAWESI SELATAN	KAB. ENREKANG	KEC. CURIO	Sumbang	POKTAN	KT Sipakatau	usman	Ketua	1		1	CULTIVATOR	ishoku ic800 shark sp200		60	1		GF	
PROV. SULAWESI SELATAN	KAB. ENREKANG	KEC. CURIO	sumbang	POKTAN	kw harapan bunda	hayani	Ketua	1		1	CULTIVATOR	ishoku ic800 shark sp 200		55	1		GF	
PROV. SULAWESI SELATAN	KAB. ENREKANG	KEC. CURIO	sumbang	POKTAN	KWT putri sipakario	hasmawati	Ketua	1		1	CULTIVATOR	ishoku ic800 shark sp200		55	1		GF	
PROV. SULAWESI SELATAN	KAB. ENREKANG	KEC. CURIO	tallung ura	POKTAN	KT rumpunan	durun	Ketua	1		1	CULTIVATOR	ishoku ic800 shark sp200		55	1		GF	
PROV. SULAWESI SELATAN	KAB. ENREKANG	KEC. CURIO	tallung ura	POKTAN	ketua	ahmad	Ketua	1		1	CULTIVATOR	ishoku ic800 shark sp200		60	1		GF	
PROV. JAWA TENGAH	KAB. KEBUMEN	KEC. KUWARASAN	Madureso	POKTAN	Poktan Kanya Direso III	Surba Sutrisna	Ketua	1		1	CULTIVATOR	Quick		0,42	1		GF	
PROV. JAWA TENGAH	KAB. KEBUMEN	KEC. KUTOWINANGUN	Babadsari	GAPOKTAN	Gapoktan Tunggal Makmur	Moh Fitrianto	Ketua	1		1	CULTIVATOR	Quick		3	1		GF	
PROV. SULAWESI SELATAN	KAB. ENREKANG	KEC. CURIO	Tallung Ura	POKTAN	KWT Pulu pinjan	kamariah	Ketua	1		1	CULTIVATOR	ishoku ic800 shark sp 200		50	1		GF	
PROV. SULAWESI SELATAN	KAB. ENREKANG	KEC. ENREKANG	karueng	POKTAN	KT buntu tembo	hasrul sani	Ketua	1		1	CULTIVATOR	ishoku ic800 shark sp200		55	1		GF	
PROV. SULAWESI SELATAN	KAB. ENREKANG	KEC. ENREKANG	karueng	POKTAN	KT sumenggeng permai	tepu	Ketua	1		1	CULTIVATOR	ishoku ic800 shark sp200		50	1		GF	
PROV. SULAWESI SELATAN	KAB. ENREKANG	KEC. ENREKANG	batu mila	POKTAN	kt cahaya malino	andi anas	Ketua	1		1	CULTIVATOR	ishoku ic800 shark sp200		35	1		GF	
PROV. SULAWESI SELATAN	KAB. ENREKANG	KEC. MAIWA	batu mila	POKTAN	KT siparappe	drs usman S	Ketua	1		1	CULTIVATOR	ishoku ic800 shark sp200		40	1		GF	
PROV. SULAWESI SELATAN	KAB. ENREKANG	KEC. MAIWA	batu mila	POKTAN	KWT sekar wangi	samsiar	Ketua	1		1	CULTIVATOR	ishoku ic800 shark sp200		45	1		GF	
PROV. SULAWESI SELATAN	KAB. ENREKANG	KEC. MAIWA	pariwang	POKTAN	KT cendana	mahmuddin	Ketua	1		1	CULTIVATOR	ishoku ic800 shrk sp200		55	1		GF	
PROV. SULAWESI SELATAN	KAB. ENREKANG	KEC. MALUA	buntu batuan	POKTAN	KT balutung	supriadi	Ketua	1		1	CULTIVATOR	ishoku ic800 shark sp200		50	1		GF	
PROV. SULAWESI SELATAN	KAB. ENREKANG	KEC. MALUA	kolai	POKTAN	citra mas	suherman	Ketua	1		1	CULTIVATOR	ishoku ic800 shark ic200		45	1		GF	
PROV. SULAWESI SELATAN	KAB. ENREKANG	KEC. MALUA	kolai	POKTAN	kt sipatuo kolai	muh saleh	Ketua	1		1	CULTIVATOR	ishoku ic800 shark sp200		50	1		GF	
PROV. SULAWESI SELATAN	KAB. ENREKANG	KEC. MALUA	malua	POKTAN	kw suplir	Risma	Ketua	1		1	CULTIVATOR	ishoku ic800 shark sp200		45	1		GF	
PROV. SULAWESI SELATAN	KAB. ENREKANG	KEC. MALUA	rante mario	POKTAN	KT Pongko	harmin	Ketua	1		1	CULTIVATOR	ishoku ic800 shark sp200		45	1		GF	
PROV. SULAWESI SELATAN	KAB. ENREKANG	KEC. MALUA	Tangru	POKTAN	Ki buntu masan	suharmin	Ketua	1		1	CULTIVATOR	ishoku ic800 sharksp200		38	1		GF	
PROV. SULAWESI SELATAN	KAB. ENREKANG	KEC. MASALLE	batu kede	POKTAN	baharuddin	baharuddin	Ketua	1		1	CULTIVATOR	ihoku ic800 shark sp200		45	1		GF	
PROV. SULAWESI SELATAN	KAB. ENREKANG	KEC. MASALLE	batu kede	POKTAN	KT mekar jaya liang loka	suhartono	Ketua	1		1	CULTIVATOR	ishoku ic800 shark sp200		45	1		GF	
PROV. SULAWESI SELATAN	KAB. ENREKANG	KEC. MASALLE	batu kede	POKTAN	KT sehat	al qadri	Ketua	1		1	CULTIVATOR	ishoku ic800 shark sp200		45	1		GF	
PROV. SULAWESI SELATAN	KAB. ENREKANG	KEC. MASALLE	Batu kede	POKTAN	KT sumber Rejeki	jumaring	Ketua	1		1	CULTIVATOR	ishoku ic800 shark sp200		45	1		GF	
PROV. SULAWESI SELATAN	KAB. ENREKANG	KEC. MASALLE	Batu kede	POKTAN	KT tetap subur	abd hamid	Ketua	1		1	CULTIVATOR	ishoku ic800 shark sp200		45	1		GF	
PROV. SULAWESI SELATAN	KAB. ENREKANG	KEC. MASALLE	masalle	POKTAN	KT sipakainga	paturussi	Ketua	1		1	CULTIVATOR	ishoku ic800 shark sp200		40	1		GF	
PROV. SULAWESI SELATAN	KAB. ENREKANG	KEC. MASALLE	rampunan	POKTAN	KT sipakarannu	khairil arsal	Ketua	1		1	CULTIVATOR	ishoku ic800 shark sp200		45	1		GF	
PROV. JAWA BARAT	KAB. PANGANDARAN	KEC. PADAHERANG	Paledah	POKTAN	Kalina Jaya	Mitahudan	Ketua	1		1	CULTIVATOR	Quick cakar baja		20	1		GF	
PROV. SUMATERA BARAT	KAB. SOLOK SELATAN	KEC. KPGD	Pakan Rabaa Utara	POKTAN	Poktan Keluarga Sejahtera	Ermina	Ketua	1		1	CULTIVATOR	ISHOKU		6	1		GF	
PROV. SUMATERA BARAT	KAB. SOLOK SELATAN	KEC. KPGD	Pakan Rabaa Tengah	POKTAN	Poktan Permata Bunda	Rita Susanti	Ketua	1		1	CULTIVATOR	ISHOKU		3	1		GF	
PROV. SULAWESI SELATAN	KAB. LUWU	KEC. LAMASI	pongsamelung	POKTAN	KWT Pongsamelung	Sisilia Gunant	Ketua	1		1	CULTIVATOR	Ishoku		0	1		GF	
PROV. SULAWESI SELATAN	KAB. LUWU	KEC. LAMASI	Pongsamelung	POKTAN	Salutallang II	JAMARUDDIN	Ketua	1		1	CULTIVATOR	Ishoku		0	1		GF	
PROV. SUMATERA UTARA	KAB. BATU BARA	KEC. LIMA PULUH PESISIR	Lubuk Cui	POKTAN	Royerta	Rosbon Stinjak	Ketua	1		1	CULTIVATOR	Quick cakar baja		2	1		GF	
PROV. SULAWESI SELATAN	KAB. LUWU	KEC. LAMASI	Padang Kalua	POKTAN	AMBOLI III (TIGA)	HARMIN	Ketua	1		1	CULTIVATOR	ISHOKU IC - 800		31	1		GF	
PROV. SULAWESI SELATAN	KAB. LUWU	KEC. LAMASI	Padang Kalua	POKTAN	G3RBANG MAS	HASIM	Ketua	1		1	CULTIVATOR	ISHOKU IC-800		27	1		GF	
PROV. SULAWESI BARAT	KAB. MAJENE	KEC. BANGGAE	Pamboborang	POKTAN	Sandang	Anwil	Ketua	1		1	CULTIVATOR	ISHOKU IC-800		10	1		MONEV	
PROV. SUMATERA BARAT	KAB. TANAH DATAR	KEC. SUNGAI TARAB	RAO RAO	POKTAN	KWT Selindung Bulan	RIZKA AMELIA	Ketua	1		1	CULTIVATOR	Ishoku IC-800		3	1		MONEV	
PROV. SUMATERA BARAT	KAB. TANAH DATAR	KEC. SALIMPAUNG	SALIMPAUNG	POKTAN	POKTAN SAKATO	JULHANI	Ketua	1		1	CULTIVATOR	Ishoku IC-800		1	1		MONEV	
PROV. SUMATERA BARAT	KAB. PESISIR SELATAN	KEC. BATANG KAPAS	TALUK TIGO SAKATO	POKTAN	POKTAN RIMBO APA	JEFRI DATUK	Ketua	1		1	CULTIVATOR	Ishoku IC-800		0	1		MONEV	
PROV. SUMATERA UTARA	KAB. HUMBANG HASUNDUTA	KEC. PARANGINAN	Lumban Barat	POKTAN	Tani Jaya	Pendi Silaban	Anggota	1		1	CULTIVATOR	Ishoku IC-800		10	1		MONEV	
PROV. JAWA BARAT	KAB. SUKABUMI	KEC. CIREUNGHAS	CIREUNGHAS	POKTAN	BUNGA MAWAR	MARPU	Ketua											

Provinsi	Kabupaten	Kecamatan	Desa/Kelurahan	Kelompok	Nama Kelompok	Nama Penerima	Jabatan Penerima	Sudah	Belum	Jumlah	Nama Barang	Merk Barang	Tipe Barang	Luas	Baik	Rusak	Sumber	Keterangan
PROV. SUMATERA UTARA	KAB. LANGKAT	KEC. STABAT	PANTAI GEMI	POKTAN	SETIA TANI	BAMBANG SURIONO	Ketua	1		1	CULTIVATOR	QUICK CAKAR BAJA		2	1		KUESIONER	GANTI OLI MESIN, GANTI TALI
PROV. SUMATERA UTARA	KAB. LANGKAT	KEC. STABAT	SIDO MULYO	POKTAN	SONGGO MULYO	ADI DARSONO	Ketua	1		1	CULTIVATOR	QUICK CAKAR BAJA		1	1		KUESIONER	GANTI OLI
PROV. SUMATERA UTARA	KAB. LANGKAT	KEC. STABAT	PANTAI GEMI	POKTAN	KARYA TANI	ARSYAD	Ketua	1		1	CULTIVATOR	ISHOKU	IC 800	2,5	1		KUESIONER	GANTI OLI
PROV. JAMBI	KAB. SAROLANGUN	KEC. SINGKUT	BUKIT BUMI RAYA	POKTAN	BUKIT BUMI RAYA	MASKURI	Ketua	1		1	CULTIVATOR	QUICK CAKAR BAJA		7,5	1		KUESIONER	GANTI OLI
PROV. SUMATERA UTARA	KAB. SIMALUNGUN	KEC. DOLOK PANGARIBUAN	MARIHAT RAJA	POKTAN	SAGALA I	ABDUL SIREGAR	Ketua	1		1	CULTIVATOR			33	1		KUESIONER	GANTI OLI
PROV. SUMATERA UTARA	KAB. ASAHAN	KEC. PULAU RAKYAT	PADANG MAHONDANG	POKTAN	HARAPAN	MANSIA SIRINGO-RINGO	Ketua	1		1	CULTIVATOR	YANMAR	YST PRO XL	75	1		KUESIONER	
PROV. SUMATERA UTARA	KAB. SAMOSIR	KEC. HARIAN	HARIARAPINTU	POKTAN	Saut Tani	Sahala Situmorang	Ketua	1		1	CULTIVATOR	ISHOKU	IC-800	5	1		KUESIONER	SERVICE MESIN, GANTI OLI
PROV. SUMATERA UTARA	KAB. SAMOSIR	KEC. HARIAN	HARIARAPINTU	POKTAN	Jadi Tani	Marganda Manik	Ketua	1		1	CULTIVATOR	ISHOKU	IC-800	5	1		KUESIONER	
PROV. SUMATERA UTARA	KAB. SAMOSIR	KEC. HARIAN	HARIARAPINTU	POKTAN	Utama Tani	Hariato Tarigan	Ketua	1		1	CULTIVATOR	ISHOKU	IC-800	5	1		KUESIONER	SERVICE MESIN, GANTI OLI
PROV. SUMATERA UTARA	KAB. SAMOSIR	KEC. HARIAN	HARIARAPINTU	POKTAN	Taruli Tani	Derawan Limbong	Ketua	1		1	CULTIVATOR	ISHOKU	IC-800	2,5	1		KUESIONER	SERVICE MESIN, GANTI OLI
PROV. KALIMANTAN TIMUR	KAB. KUTAI TIMUR	KEC. SANGATTA UTARA	SINGA GEMBARA	POKTAN	Poktan KWT Panjatan Bersatu	Rostiina L	Ketua	1		1	CULTIVATOR	ISHOKU	IC-800	7	1		BASTB	Ganti Oli Mesin
PROV. KALIMANTAN TIMUR	KAB. KUTAI TIMUR	KEC. KALIORANG	BUKIT MAKMUR	POKTAN	Kelompok Tani Tunas Muda	Karto	Ketua	1		1	CULTIVATOR	ISHOKU	IC-800	5	1		BASTB	Ganti Oli Mesin
PROV. KALIMANTAN TIMUR	KAB. KUTAI TIMUR	KEC. SANGATTA SELATAN	SANGKIMA	POKTAN	Kelompok Tani KWT Wonosari	Siti Mutrofin	Ketua	1		1	CULTIVATOR	ISHOKU	IC-800	1	1		BASTB	Ganti Oli Mesin
PROV. LAMPUNG	KAB. PESAWARAN	KEC. TEGINENENG	KOTA AGUNG	BRIGADE	Brigade Alstian Provinsi Lampung	Memi Desta Saputra, A.Md.P	Manajer		14	14	CULTIVATOR	ISHOKU	IC 800		14		BASTB	BLM DISTRIBUSI
PROV. LAMPUNG	KAB. LAMPUNG TIMUR	KEC. BANDAR SRIBHAWONO	BANDAR AGUNG	POKTAN	MEKAR SARI II	SANDI	Ketua	1		1	CULTIVATOR	ISHOKU	IC 800	50	1		KUESIONER	CEK RUTIN
PROV. LAMPUNG	KAB. LAMPUNG TENGAH	KEC. PUNGUR	SRI SAWAHAN	POKTAN	SIDO MAKMUR	WAHID	Ketua	1		1	CULTIVATOR	ISHOKU IC-800		25	1		KUESIONER	
PROV. JAWA BARAT	KAB. PURWAKARTA	KEC. BABAKANCIAO	MULYA MEKAR	POKTAN	TANI JAYA	H. LOMRI SIDIQ	Ketua		1	1	CULTIVATOR	ISHOKU	IC 800	0	1		MONEV	LAHAN TIDAK ADA AIR
PROV. BANTEN	KOTA SERANG	KEC. CURUG	CURUG MANIS	POKTAN	MASKA	SEKRETARIS	Ketua	1		1	CULTIVATOR	ISHOKU	IC 800	25	1		MONEV	GANTI OLI
PROV. BANTEN	KOTA SERANG	KEC. WALANTAKA	TEGAL SARI	POKTAN	TANI MUKTI	SARKONI	Ketua	1		1	CULTIVATOR	ISHOKU	IC 800	5	1		MONEV	
PROV. BANTEN	KOTA SERANG	KEC. CURUG	TINGGAU	POKTAN	SUB MEKAR SEREMPAK III	SANDIR	Ketua	1		1	CULTIVATOR	ISHOKU	IC 800	2	1		MONEV	
PROV. BANTEN	KAB. SERANG	KEC. KRAMAT WATU	Tonjong	POKTAN	Mekar Jaya	Aliudin	Ketua	1		1	CULTIVATOR	ISHOKU	IC 800	2	1		MONEV	Cuci setelah pakai, Ganti oli
PROV. BANTEN	KAB. PANDEGLANG	KEC. SAKETI	Langensari	POKTAN	Sejahtera	Ade	Ketua	1		1	CULTIVATOR	ISHOKU		1	1		MONEV	
PROV. ACEH	KAB. ACEH BESAR	KEC. INDRAPURI	LAMPANAH DAYAH	POKTAN	Srie Sambino			5		5	HAND SPRAYER	TASCO		10	5		MONEV	
PROV. ACEH	KAB. ACEH BESAR	KEC. INDRAPURI	SINYEU	POKTAN	PEMUDA JAYA			5		5	HAND SPRAYER	TASCO		25	5		MONEV	Pembersihan
PROV. BALI	KAB. GIANYAR	KEC. GIANYAR	Bitra	POKTAN	Subak Pacung	Dewa Nyoman Gede Wedana	Ketua	2		2	HAND SPRAYER	TASCO		38	2		MONEV	
PROV. BALI	KAB. TABANAN	KEC. KEDIRI	ABIAN TUWUNG	GAPOKTAN	SUBAK TUNGKUB I	I WAYAN SANTA	PEKASEH	5		5	HAND SPRAYER	SWAN	6SE-16	50	5		MONEV	
PROV. BALI	KAB. TABANAN	KEC. KERAMBITAN	TIBUBIYU	GAPOKTAN	SUBAK SUNGSANG	I WAYAN KANTOR	PEKASEH	5		5	HAND SPRAYER	SWAN	6SE-16	2	5		BASTB	
PROV. BALI	KAB. TABANAN	KEC. TABANAN	DENBANTAS	GAPOKTAN	SUBAK EMPAS DENBANTAS	IDA BAGUS PUTU ASTA WINAWA	PEKASEH	4		4	HAND SPRAYER	SWAN	6SE-16	2	4		BASTB	
PROV. BANTEN	KAB. PANDEGLANG	KEC. SAKETI	SAKETI I	POKTAN	PELITA I	SOLEMAN	Ketua	10		10	HAND SPRAYER	Bhinneka Tipe 2		8	10		MONEV	
PROV. BANTEN	KOTA SERANG	KEC. KASEMEN	KASUNYATAN	POKTAN	SRI ASIH	NANDANG	Ketua	5		5	HAND SPRAYER	Swan	6SE-16	30	5		MONEV	
PROV. JAWA BARAT	KAB. CIANJUR	KEC. CIBEER	CIBOKAR	POKTAN	MILENIAL HARAPAN BARU	AHMAD DEDE	Ketua	1		1	HAND SPRAYER	TANIKAYA TK HSP 2		3	1		MONEV	
PROV. JAWA BARAT	KAB. CIANJUR	KEC. CIRANJANG	Cibiuk	POKTAN	Bina Warga	Udan Sanjudin	Ketua	1		1	HAND SPRAYER	Tanikaya		5	1		MONEV	
PROV. JAWA BARAT	KAB. CIREBON	KEC. CILEDUG	TENJOMAYA	POKTAN	SUPENA	HIDAYAH	Ketua	2		2	HAND SPRAYER	SWAN		10	2		MONEV	
PROV. JAWA BARAT	KAB. CIREBON	KEC. CIREDU	TENJOMAYA	POKTAN	BAROKAH	CHANDRA	Ketua	2		2	HAND SPRAYER	SWAN		7	2		MONEV	
PROV. JAWA BARAT	KAB. CIREBON	KEC. KALIWEDI	KALIWEDI KIDUL	POKTAN	MAYA SARI	SYUKRON	Ketua	3		3	HAND SPRAYER	Swan		15	3		MONEV	
PROV. JAWA BARAT	KAB. CIREBON	KEC. PABUARAN	HULU BANTENG	POKTAN	MULYA TANI	CARWAN	Ketua	3		3	HAND SPRAYER	SWAN		4	3		MONEV	
PROV. JAWA BARAT	KAB. CIREBON	KEC. PABUARAN	HULU BANTENG	POKTAN	MULYA TANI I	SAWAR	Ketua	3		3	HAND SPRAYER	SWAN		15	3		MONEV	
PROV. JAWA BARAT	KAB. CIREBON	KEC. PABUARAN	JATIREGGANG	POKTAN	WIDARA HARAPAN	MULYANA	Ketua	3		3	HAND SPRAYER	SWAN		12	3		MONEV	
PROV. JAWA BARAT	KAB. CIREBON	KEC. SUSUKAN	LEUWEUNG KENCANA	POKTAN	DANDER ASINAN	HENDRI WAHYUDI	Ketua	2		2	HAND SPRAYER	Swan		8	2		MONEV	
PROV. JAWA BARAT	KAB. INDRAMAYU	KEC. LOH BENER	LANJAN	POKTAN	PALDEMARANG	WADI	Ketua	2		2	HAND SPRAYER	Swan GSE 16		7	2		MONEV	
PROV. JAWA BARAT	KAB. KARAWANG	KEC. KARAWANG BARAT	TANJUNG PURA	POKTAN	GAPOKTAN TANI SUBUR	JALI SUGIANTAO	Ketua	3		3	HAND SPRAYER	Tasco/Es-17x		1000	3		MONEV	
PROV. JAWA BARAT	KAB. KARAWANG	KEC. TELAGA SARI	PASIR HARMUNING	POKTAN	RESEP MAHAYA II	ADANG JAELENI	Ketua	2		2	HAND SPRAYER	Tasco/Es-17x		4	2		MONEV	
PROV. JAWA BARAT	KAB. KUNINGAN	KEC. CIGUGUR	BABAKAN MULIA	POKTAN	TARUNA MUDA	IKIN SUDIJKINO	Ketua	2		2	HAND SPRAYER	BHINEKA TIPE 2		3	2		MONEV	
PROV. JAWA BARAT	KAB. KUNINGAN	KEC. CIGUGUR	CIGADUNG	POKTAN	HARAPAN WANGI	A.MUHARUM	Ketua	2		2	HAND SPRAYER	TANIKAYA TK HSP 2		5	2		MONEV	
PROV. JAWA BARAT	KAB. KUNINGAN	KEC. CIGUGUR	CISANTANA	POKTAN	GEMAH RUPIH	HARTO IRFAN	Ketua	2		2	HAND SPRAYER	TASCO ES-17x		10	2		MONEV	
PROV. JAWA BARAT	KAB. KUNINGAN	KEC. DARMA	SAGAHARIANG	POKTAN	SAGARAHANG 1	RUSKADIR	Ketua	2		2	HAND SPRAYER	SWAN 6SE-16		20	2		MONEV	
PROV. JAWA BARAT	KAB. KUNINGAN	KEC. GARAWANGI	MANCAGAR	POKTAN	HEGAR MANAH	KADORI	Ketua	2		2	HAND SPRAYER	SWAN 6SE-16		2			MONEV	
PROV. JAWA BARAT	KAB. SUKABUMI	KEC. CIRENGHAS	CIPURUT	POKTAN	GANDA TANI	ABDURAHMAN	Ketua	5		5	HAND SPRAYER	TANIKAYA TK HSP 2		20	5		MONEV	
PROV. JAWA BARAT	KAB. SUKABUMI	KEC. CIRENGHAS	CIREUNGHAS	POKTAN	SUBUR BUMI	MAKSUM	Ketua	5		5	HAND SPRAYER	TANIKAYA TK HSP 2		26,5	5		MONEV	
PROV. JAWA BARAT	KAB. SUKABUMI	KEC. CISAAT	CIBATU	POKTAN	MEKARTANI 1	ERIS SASMITA	Ketua	4		4	HAND SPRAYER	TANIKAYA TK HSP 2		50	4		MONEV	
PROV. JAWA TENGAH	KAB. BREBES	KEC. BREBES	BREBES	POKTAN	GAPOKTAN TANI MAKMUR	AGUS SALIM	Ketua	2		2	HAND SPRAYER	SWAN		0,7	2		MONEV	
PROV. JAWA TENGAH	KAB. BREBES	KEC. PAGUYANGAN	PANDANSARI	POKTAN	LINGGAR SARI	TOYIB ADI SUSENO	Ketua	2		2	HAND SPRAYER	SWAN		1	2		MONEV	
PROV. JAWA TENGAH	KAB. BREBES	KEC. SONGGOM	JATIROKEH	POKTAN	SETYA ABADI	AHMAD FAOZI	Ketua	5		5	HAND SPRAYER	SWAN			5		MONEV	
PROV. JAWA TENGAH	KAB. BREBES	KEC. SONGGOM	SONGGOM	POKTAN	SUMBER MAKMUR	KARSO	Ketua	5		5	HAND SPRAYER	SWAN			5		MONEV	
PROV. JAWA TENGAH	KAB. PATI	KEC. BATANGAN	TOMPOMULYO	POKTAN	DHARMA TIRTA	SUTAJI	Ketua	5		5	HAND SPRAYER	SWAN		0,25	5		MONEV	CUCI
PROV. JAWA TENGAH	KAB. PATI	KEC. JAKEN	SUKORUKUN	POKTAN	TANI BERKAH	PARMIN	Ketua	5		5	HAND SPRAYER	SWAN F 16		3	5		MONEV	CUCI
PROV. JAWA TENGAH	KAB. PURWOREJO	KEC. BAYAN	DEWI	POKTAN	MAKMUR JAYA	SUGINARTO	Ketua	5		5	HAND SPRAYER	Swan/F-16		25	5		MONEV	
PROV. JAWA TENGAH	KAB. PURWOREJO	KEC. BAYAN	DUKUHREJO	POKTAN	REJU TUMOTO	DENNY ISNANTO	Ketua	5		5	HAND SPRAYER	Swan F-16		25	5		MONEV	
PROV. JAWA TENGAH	KAB. PURWOREJO	KEC. BAYAN	DUKUHREJO	POKTAN	SRI REJEKI	MUH TASLIM MUKLIS	Ketua	5		5	HAND SPRAYER	SWAN		25	5		MONEV	
PROV. JAWA TENGAH	KAB. PURWOREJO	KEC. BAYAN	JPAKAH	POKTAN	KELOMPOK TANI MAJU LANCAR	SUJAPWOTO	Ketua	5		5	HAND SPRAYER	Swan		15	5		MONEV	
PROV. JAWA TENGAH	KAB. PURWOREJO	KEC. BAYAN	PANGENREJO	POKTAN	SAE RUKUN	RAWUH SENTOSA	ANGGOTA	5		5	HAND SPRAYER	Tasco/Es-17x		-	5		MONEV	
PROV. JAWA TIMUR	KAB. BLITAR	KEC. GARUM	TAWANGSARI	POKTAN	NGUDI MULYA II	AGUS PS	Ketua	5		5	HAND SPRAYER	TASCO ES-17x		2	5		MONEV	
PROV. JAWA TIMUR	KAB. BLITAR	KEC. KANIGORO	BANGGLE	POKTAN	RIKUN TANI	PUJIANTO	Ketua	5		5	HAND SPRAYER	SWAN F-16		25	5		MONEV	
PROV. JAWA TIMUR	KAB. BLITAR	KEC. TALUN	TUMPANG	POKTAN	TANI MADYA	RIYADI	Ketua	5		5	HAND SPRAYER	SWAN F-16		5	5		MONEV	
PROV. JAWA TIMUR	KAB. JOMBANG	KEC. PERAK	KALANG SEMANDING	POKTAN	NGROMBOT	SUYITNO	Ketua	5		5	HAND SPRAYER	TASCO ES-17x		7	5		MONEV	
PROV. KALIMANTAN BARAT	KAB. KUBU RAYA	KEC. SUNGAI RAYA	LIMBUNG	POKTAN	MAJU BERSAMA	HAROWO	Ketua	1		1	HAND SPRAYER	TANIKAYA TK HSP 2		5	1		MONEV	
PROV. KALIMANTAN BARAT	KAB. KUBU RAYA	KEC. SUNGAI RAYA	LIMBUNG	POKTAN	MAJU MAKMUR 1	KARYANTO	Ketua	1		1	HAND SPRAYER	TANIKAYA TK HSP 2		5	1		MONEV	
PROV. KALIMANTAN BARAT	KAB. LANDAK	KEC. NGABANG	HILIR KANTOR	POKTAN	SELOJENG	MUJIMIN	Ketua	2		2	HAND SPRAYER	SWAN		10	2		MONEV	
PROV. KALIMANTAN TENGAH	KAB. KOTAWARINGIN BARAT	KEC. KOTAWARINGIN LAMA	SUKA MAKMUR	POKTAN	Bougenville	Sayekti	Ketua	2		2	HAND SPRAYER	TASCO	ES-17x	0,4	2		BASTB	
PROV. KALIMANTAN TENGAH	KAB. KOTAWARINGIN BARAT	KEC. KOTAWARINGIN LAMA	SUKAJAYA	POKTAN	Sekar Wangi	Ribut Yuliana	Ketua	2		2	HAND SPRAYER	TASCO	ES-17x	0,2	2		BASTB	
PROV. KALIMANTAN TENGAH	KAB. KOTAWARINGIN BARAT	KEC. KUMAI	BUMI HARJO	POKTAN	Subur Lestari	Yufika Dian Maya	Ketua	2		2								

Provinsi	Kabupaten	Kecamatan	Desa/Kelurahan	Kelompok	Nama Kelompok	Nama Penerima	Jabatan Penerima	Sudah	Belum	Jumlah	Nama Barang	Merk Barang	Tipe Barang	Luas	Baik	Rusak	Sumber	Keterangan	
PROV. MALUKU UTARA	KAB. PULAU TALIABU	KEC. TALIABU BARAT LAUT	SALATI	POKTAN	Kelompok Tani Satu Hati	Basri Ope	Ketua	9		9	HAND SPRAYER	TASCO	ES-17x	1	9		BASTB		
PROV. NUSA TENGGARA TIMU	KAB. SUMBA BARAT DAYA	KEC. KOTA TAMBOLAKA	Kalembu Kaha	POKTAN	Usaha Bersama	Selfanus Pati Lere	Ketua	4		4	HAND SPRAYER	Tanikaya		1,5	4		MOVEV		
PROV. NUSA TENGGARA TIMU	KAB. SUMBA BARAT DAYA	KEC. LORA	Radamata	POKTAN		Wee Padjela	Ketua	4		4	HAND SPRAYER	Tanikaya TK HSP2		6	4		MOVEV		
PROV. NUSA TENGGARA TIMU	KAB. SUMBA BARAT DAYA	KEC. LORA	Radamata	POKTAN		Wee Kapadda	Ketua	4		4	HAND SPRAYER	Tanikaya		2	4		MOVEV		
PROV. NUSA TENGGARA TIMU	KAB. LEMBATA	KEC. NUBATUKAN	LEWOLEBA TENGAH	POKTAN		Suka Damai	Ketua	4		4	HAND SPRAYER	TASCO	ES-17x	4	4		BASTB		
PROV. SULAWESI BARAT	KAB. MAJENE	KEC. PAMBOANG	ADOLANG DHUA	POKTAN		HASJA	Ketua	4		4	HAND SPRAYER	TASCO	ES-17x	2	4		BASTB		
PROV. SULAWESI BARAT	KAB. MAJENE	KEC. SENTANA	Pundau	POKTAN		Mulyadi S	Ketua	1		1	HAND SPRAYER	Tasco ES17X		11	1		MOVEV		
PROV. SUMATERA SELATAN	KAB. OGAN KOMERING ILIR	KEC. AIR SUGIHAN	SUKAMULYA	POKTAN	GAP. KELAMA TANI	A QOWIYUDIN	Ketua	2		2	HAND SPRAYER	Bhinneka		50	2		MOVEV		
PROV. SUMATERA SELATAN	KAB. PENUKAL ABAB LEMATA	KEC. TANAH ABANG	MODONG	POKTAN		Danu Baru	Ketua	2		2	HAND SPRAYER	BHINNEKA	ELECTRIC TIPE 2	25	2		BASTB		
PROV. SUMATERA SELATAN	KAB. PENUKAL ABAB LEMATA	KEC. TANAH ABANG	MODONG	POKTAN		Lebung Lumpur	Ketua	2		2	HAND SPRAYER	BHINNEKA	ELECTRIC TIPE 2	25	2		BASTB		
PROV. SUMATERA UTARA	KAB. BATU BARA	KEC. AIR PUTIH	TANJUNG KUBAH	POKTAN	SANDANG PANGAN	LADY SYAHPUTRA	Ketua	5		5	HAND SPRAYER	SWAN		8	5		MOVEV	CUCI	
PROV. SUMATERA UTARA	KAB. BATU BARA	KEC. LIMA PULUH	BULAN BULAN	POKTAN	LIMAU SUNDAI	BELMAN SAMOSIR	Ketua	5		5	HAND SPRAYER	SWAN		8	5		MOVEV	CUCI	
PROV. SUMATERA UTARA	KAB. BATU BARA	KEC. SEI SUKA	PEMATANG KUING	POKTAN	MAKMUR	SIDIK MULIANO	Ketua	5		5	HAND SPRAYER	BHINNEKA		21	5		MOVEV		
PROV. SUMATERA UTARA	KAB. BATU BARA	KEC. SEI SUKA	PEMATANG JERING	POKTAN	MULIA TANI	SUHAMDANI	Ketua	1		1	HAND SPRAYER	BHINNEKA		20	1		MOVEV	CUCI	
PROV. SUMATERA UTARA	KAB. SAMOSIR	KEC. HARIAN	HARIARAPINTU	POKTAN		Taruli Tani	Ketua	2		2	HAND SPRAYER	TASCO	ES17	5	2		KUESIONER	MEMBERSIHAK PERALATAN SETELAH DIGUNAKAN	
PROV. SUMATERA UTARA	KAB. SAMOSIR	KEC. HARIAN	HARIARAPINTU	POKTAN		Utama Tani	Ketua	2		2	HAND SPRAYER	TASCO	ES17	5	2		KUESIONER	MENGGANTI BATERAI	
PROV. SUMATERA UTARA	KAB. SAMOSIR	KEC. HARIAN	HARIARAPINTU	POKTAN		Jadi Tani	Ketua	2		2	HAND SPRAYER	TASCO	ES17	2,5	2		KUESIONER	MENGGANTI BATERAI, MENCUCI	
PROV. SUMATERA UTARA	KAB. SAMOSIR	KEC. HARIAN	HARIARAPINTU	POKTAN		Saut Tani	Ketua	2		2	HAND SPRAYER	TASCO	ES17	5	2		KUESIONER		
PROV. SUMATERA UTARA	KAB. SIMALUNGUN	KEC. DOLOK BATU NANGGAR	DOLOK ILIR I	POKTAN	KELAPA LIMA	MARTONO	Ketua	5		5	HAND SPRAYER	SWAN	GSE - 16	10	5		KUESIONER		
PROV. SUMATERA UTARA	KAB. SIMALUNGUN	KEC. DOLOK BATU NANGGAR	HUTA BAHUNG HULUAN	POKTAN	JAYA A	THOAT AMRULLAH	Ketua	5		5	HAND SPRAYER	SWAN	GSE - 16	25	5		KUESIONER		
PROV. SUMATERA UTARA	KAB. SIMALUNGUN	KEC. DOLOK PANGARIBUAN	MARIHAT MARSADA	POKTAN	PAIMA MARHUSOR	TINUS HUTABALIAN	Ketua	4		4	HAND SPRAYER	SWAN		20	4		KUESIONER		
PROV. SUMATERA UTARA	KAB. SIMALUNGUN	KEC. DOLOK PANGARIBUAN	PONDOK BULUH	POKTAN	NEGERI DOLOK SEJAHTERA	RUDIANTO SIDABUTAR	Ketua	5		5	HAND SPRAYER	SWAN		20	5		KUESIONER		
PROV. SUMATERA UTARA	KAB. SIMALUNGUN	KEC. JAWA MARAJA BAH JAMBI	JAWA MARAJA	POKTAN	MARSIURUPAN	TIAMBUN MANULANG	Ketua	5		5	HAND SPRAYER	TASCO	ES17X	200	4	1	KUESIONER	DINAMO RUSAK	
PROV. SUMATERA UTARA	KAB. TAPANULI UTARA	KEC. SIPOHOLON	HUTARAJA HASUNDUTAN	POKTAN	PERUBAHAN SIMBONTAR	ASIDO SIHOMBING	Ketua	5		5	HAND SPRAYER	TASCO		20	5		KUESIONER		
PROV. BALI	KAB. TABANAN	KEC. SELEMADEG TIMUR	BANTAS	POKTAN	SUBAK BANTAS BALE AGUNG KELOD TEMPEK DAJAN DESA	I NYOMAN UJIANA	Ketua		5	5	HAND SPRAYER	TASCO	ES-17x	0	5		BASTB	belum musim tanam	
PROV. BALI	KAB. TABANAN	KEC. KERAMBITAN	PENARUKAN	GAPOKTAN	SUBAK ENGGUNG	I WAYAN ARBA	PEKASEH		5	5	HAND SPRAYER	TASCO	ES-17x	0	5		BASTB		
PROV. JAWA TENGAH	KAB. BREBES	KEC. SIRAMPOG	MLAYANG	GAPOKTAN	SUBUR MAKMUR	ACHMAD FATONI	Ketua		3	3	HAND SPRAYER	SWAN	6SE-16	0	3		BASTB		
PROV. BALI	KAB. TABANAN	KEC. PUPUAN	BELIMBING	POKTAN	KELOMPOK TANI BUANA SARI AYU	I KADEK ARYA TANGKAS	Ketua		5	5	HAND SPRAYER	SWAN	6SE-16	0	5		BASTB		
PROV. SUMATERA BARAT	KOTA SAWAH LUNTO	KEC. TALAWI	BUKIK GADANG	POKTAN		Maju Mandiri	Ketua		1	1	HAND SPRAYER	BHINNEKA	ELECTRIC TIPE 2	0		1	BASTB		
PROV. SUMATERA BARAT	KAB. DHARMASRAYA	KEC. SUNGAI RUMBAI	Sungai Rumbai Timur	POKTAN		Berkah Bersama			1	1	HAND SPRAYER			1	1		KUESIONER	belum musim tanam	
PROV. SUMATERA BARAT	KAB. DHARMASRAYA	KEC. SUNGAI RUMBAI	Kurmia Selatan	POKTAN		Cempaka			1	1	HAND SPRAYER			0,25	1		KUESIONER	belum musim tanam	
PROV. SUMATERA BARAT	KAB. DHARMASRAYA	KEC. SUNGAI RUMBAI	Kurmia Selatan	POKTAN		KWT. Arum Sari			1	1	HAND SPRAYER			0,25	1		KUESIONER	belum musim tanam	
PROV. JAWA BARAT	KAB. SUMEDANG	KEC. TANJUNG SARI	PASIGARAN	POKTAN		SUGIH MUKTI	CECEN RUKIYAT	Ketua		4	4	HAND SPRAYER	SWAN		8	4		MOVEV	
PROV. LAMPUNG	KAB. PESAWARAN	KEC. TEGINENENG	KOTA AGUNG	BRIGADE	Brigade Alstiant	Memi Desta Saputra, A.Md.P	Manajer		15	15	HAND SPRAYER	TASCO	ES-17x		15		BASTB	Belum Distribusi	
PROV. MALUKU UTARA	KAB. PULAU TALIABU	KEC. TALIABU BARAT	TALO	POKTAN	Kelompok Tani Talu Mandiri	Jasrudin J. Sabillalo	Ketua	1		1	POMPA AIR	EBARA	100 SQPB	0,5	1		BASTB		
PROV. MALUKU UTARA	KAB. PULAU TALIABU	KEC. TALIABU SELATAN	PENCADO	POKTAN	Kelompok Tani Bakalepo Jaya	Riski Yuan Tak	Ketua	1		1	POMPA AIR	EBARA	100 SQPB	0,5	1		BASTB		
PROV. MALUKU UTARA	KAB. PULAU TALIABU	KEC. TALIABU BARAT	TALO	POKTAN	Kelompok Tani Waitina Sia	Mamang	Ketua	1		1	POMPA AIR	EBARA	100 SQPB	0,5	1		BASTB		
PROV. MALUKU UTARA	KAB. PULAU TALIABU	KEC. TALIABU BARAT	BOBONG	POKTAN	Kelompok Tani Tani Barokah	Edi Nuryaman	Ketua	1		1	POMPA AIR	EBARA	100 SQPB	0,5	1		BASTB		
PROV. MALUKU UTARA	KAB. PULAU TALIABU	KEC. TALIABU BARAT	BOBONG	POKTAN	Kelompok Tani Tani Sejahtera	Sulaiman Tani	Ketua	1		1	POMPA AIR	EBARA	100 SQPB	0,5	1		BASTB		
PROV. MALUKU UTARA	KAB. PULAU TALIABU	KEC. TALIABU BARAT	WAYO	POKTAN	Kelompok Tani Jembatan Miring	Husen Soamole	Ketua	1		1	POMPA AIR	EBARA	100 SQPB	0,5	1		BASTB		
PROV. MALUKU UTARA	KAB. PULAU TALIABU	KEC. TALIABU SELATAN	PENCADO	POKTAN	Kelompok Tani Baroyang	Suhardi Bugis	Ketua	1		1	POMPA AIR	EBARA	100 SQPB	0,5	1		BASTB		
PROV. MALUKU UTARA	KAB. PULAU TALIABU	KEC. TALIABU BARAT	BOBONG	POKTAN	Kelompok Tani Ketapang	Mirza Khairat	Ketua	1		1	POMPA AIR	EBARA	100 SQPB	0,5	1		BASTB		
PROV. BALI	KAB. JEMBRANA	KEC. NEGARA	KALIAKAH	LAINNYA	Subak Tegal Berkis	Kelian Subak			1	1	POMPA AIR	EBARA	150SQPB	0	1		BASTB		
PROV. BALI	KAB. JEMBRANA	KEC. NEGARA	KALIAKAH	LAINNYA	Subak Kaliaakah Munduk	I Komang Sugiana	Kelian Subak		1	1	POMPA AIR	EBARA	150SQPB	0	1		BASTB		
PROV. MALUKU UTARA	KAB. PULAU TALIABU	KEC. TALIABU SELATAN	MALULI	POKTAN	Kelompok Tani Wayo	Arvin	Ketua	1		1	POMPA AIR	EBARA	150SQPB	0,5	1		BASTB		
PROV. MALUKU UTARA	KAB. PULAU TALIABU	KEC. TALIABU TIMUR SELATAN	WAIKOKA	POKTAN	Kelompok Tani Usaha Jaya	Fizal Kailul	Ketua	1		1	POMPA AIR	EBARA	150SQPB	0,5	1		BASTB		
PROV. MALUKU UTARA	KAB. PULAU TALIABU	KEC. TALIABU BARAT LAUT	SALATI	POKTAN	Kelompok Tani Cipta Karya	Arianto	Ketua	1		1	POMPA AIR	EBARA	150SQPB	0,5	1		BASTB		
PROV. MALUKU UTARA	KAB. PULAU TALIABU	KEC. TALIABU UTARA	NUNU	POKTAN	Kelompok Tani Entas Tani	La Dedi	Ketua	1		1	POMPA AIR	EBARA	150SQPB	0,5	1		BASTB		
PROV. MALUKU UTARA	KAB. PULAU TALIABU	KEC. TABONA	TABONA	POKTAN	Kelompok Tani Pemuda Siaga	La Arfa	Ketua	1		1	POMPA AIR	EBARA	150SQPB	0,5	1		BASTB		
PROV. MALUKU UTARA	KAB. PULAU TALIABU	KEC. TALIABU BARAT	HOLBOTA	POKTAN	Kelompok Tani Air Lalong	LA ODE SURUNI	Ketua	1		1	POMPA AIR	EBARA	150SQPB	0,5	1		BASTB		
PROV. MALUKU UTARA	KAB. PULAU TALIABU	KEC. TALIABU UTARA	JORJOGA	POKTAN	Kelompok Tani Mangga Dua Mandiri	Amang	Ketua	1		1	POMPA AIR	EBARA	150SQPB	0,6	1		BASTB		
PROV. MALUKU UTARA	KAB. PULAU TALIABU	KEC. TALIABU UTARA	SAHU	POKTAN	Kelompok Tani Leang Alu	Haryono Hbali	Ketua	1		1	POMPA AIR	EBARA	150SQPB	0,5	1		BASTB		
PROV. MALUKU UTARA	KAB. PULAU TALIABU	KEC. TALIABU BARAT	KRAMAT	POKTAN	Kelompok Tani Intan Jaya	Suhaidin	Ketua	1		1	POMPA AIR	EBARA	150SQPB	0,5	1		BASTB		
PROV. MALUKU UTARA	KAB. PULAU TALIABU	KEC. TALIABU BARAT	TALO	POKTAN	Kelompok Tani Fiking Pangadadi	John Olivier	Ketua	1		1	POMPA AIR	EBARA	150SQPB	0,5	1		BASTB		
PROV. BALI	KAB. JEMBRANA	KEC. NEGARA	BERANGBANG	POKTAN	Kelompok Tani Jaya Ayu Phala Kencana	I Gusti Putu Raga Wijaya	Ketua	1		1	POMPA AIR	EBARA	100 SQPB	40	1		BASTB		
PROV. BALI	KAB. JEMBRANA	KEC. PEKUTATAN	MEDEWI	LAINNYA	Subak Air Satang	Masirin	Kelian Subak		1	1	POMPA AIR	BEJE	BJ 30	4,5	1		BASTB		
PROV. MALUKU UTARA	KAB. PULAU TALIABU	KEC. LEDE	TOLONG	POKTAN	Kelompok Tani Pangadadi	Roni Sindo	Ketua	1		1	POMPA AIR	EBARA	100 SQPB	0,5	1		BASTB		
PROV. MALUKU UTARA	KAB. PULAU TALIABU	KEC. TALIABU UTARA	NUNU	POKTAN	Kelompok Tani Nunu Lestari	Sarifudin	Ketua	1		1	POMPA AIR	EBARA	100 SQPB	0,5	1		BASTB		
PROV. JAWA BARAT	KAB. BOGOR	KEC. RUMPIN	RABAK	POKTAN	Sukatani Kadusewu	Muhamad Halili	Ketua	1		1	POMPA AIR	ISHOKU	PA80-3S GP PREM	1	1		BASTB		
PROV. JAWA BARAT	KAB. BOGOR	KEC. RUMPIN	TAMAN SARI	POKTAN	Sumber Rejeki	H. Sayuti	Ketua	1		1	POMPA AIR	ISHOKU	PA80-3S GP PREM	1	1		BASTB		
PROV. JAWA BARAT	KAB. BOGOR	KEC. JONGGOL	BALEKAMBANG	POKTAN	Mekar Budjaya	M. Umar Mamun	Ketua	1		1	POMPA AIR	ISHOKU	PA80-3S GP PREM	2	1		BASTB		
PROV. BANTEN	KAB. TANGERANG	KEC. TIGA RAKSA	SODONG	POKTAN	SODONG PULO	TATANG	Ketua	1		1	POMPA AIR	EBARA	100 SQPB	32	1		BASTB		
PROV. BANTEN	KAB. TANGERANG	KEC. CISOKA	CISOKA	POKTAN	ARSOL	BUHORI	Ketua	1		1	POMPA AIR	EBARA	100 SQPB	40	1		BASTB		
PROV. BANTEN	KAB. TANGERANG	KEC. RAJEG	MEKARSARI	POKTAN	SADULUR	H. SAMSUL	Ketua	1		1	POMPA AIR	EBARA	100 SQPB	30	1		BASTB		
PROV. BANTEN	KAB. TANGERANG	KEC. SUKAMULYA	BUNI AYU	POKTAN	JAYA MAKMUR	H. ARYADI	Ketua	1		1	POMPA AIR	EBARA	100 SQPB	30	1		BASTB		
PROV. BANTEN	KAB. TANGERANG	KEC. KEMIRI	KELEBET	POKTAN	KAYU APU II	Muslih	Ketua	1		1	POMPA AIR	EBARA	100 SQPB	30	1		BASTB		
PROV. JAWA TENGAH	KAB. BANYUMAS	KEC. TAMBAK	GUMELAR KIDUL	POKTAN	PERMATA	INSANI	Ketua	1		1	POMPA AIR	EBARA	100 SQPB	45	1		BASTB		
PROV. JAWA TENGAH	KAB. BANYUMAS	KEC. AJIBARANG	SAWANGAN	POKTAN	Raharja Tani	Tugiyanto	Ketua	1		1	POMPA AIR	EBARA	100 SQPB	27	1		BASTB		
PROV. JAWA TENGAH	KAB. BANYUMAS	KEC. BANYUMAS	PASINGGANGAN	POKTAN	Sri Widayat	Damo	Ketua	1		1	POMPA AIR	EBARA	100 SQPB	29	1		BASTB		
PROV. JAWA TENGAH	KAB. BANYUMAS	KEC. KEBASEN	CINDAGA	POKTAN	Karya Budi Utama	Rudus	Ketua	1		1	POMPA AIR	EBARA	100 SQPB	26	1</				

Provinsi	Kabupaten	Kecamatan	Desa/Kelurahan	Kelompok	Nama Kelompok	Nama Penerima	Jabatan Penerima	Sudah	Belum	Jumlah	Nama Barang	Merk Barang	Tipe Barang	Luas	Baik	Rusak	Sumber	Keterangan
PROV. LAMPUNG	KAB. TULANG BAWANG	KEC. RAWAJITU SELATAN	KARYA CIPTA ABADI	POKTAN	SIDO MULYO	ANDI BURHAN	Ketua	1		1	POMPA AIR	EBARA	150SQPB	25	1		BASTB	
PROV. LAMPUNG	KAB. TULANG BAWANG	KEC. RAWAJITU SELATAN	KARYA CIPTA ABADI	POKTAN	SIDO DADI	ANDI BINTANG	Ketua	1		1	POMPA AIR	EBARA	150SQPB	60	1		BASTB	
PROV. LAMPUNG	KAB. TULANG BAWANG	KEC. RAWAJITU SELATAN	HARGO MULYO	POKTAN	KARYA BAKTI	AHMAD MUJIB	Ketua	1		1	POMPA AIR	EBARA	150SQPB	40	1		BASTB	
PROV. LAMPUNG	KAB. TULANG BAWANG	KEC. RAWAJITU SELATAN	HARGO MULYO	POKTAN	TUNAS MEKAR	NGADIONO	Ketua	1		1	POMPA AIR	EBARA	150SQPB	60	1		BASTB	
PROV. NUSA TENGGARA TIMUR	KAB. MANGGARAI TIMUR	KEC. KOTA KOMBA	WATU NGGENE	POKTAN	MITRA KALABUMBU	YOHANES NERDI	Ketua	1		1	POMPA AIR	BEJE	BJ 30	3	1		BASTB	
PROV. NUSA TENGGARA TIMUR	KAB. MANGGARAI TIMUR	KEC. ELAR SELATAN	LEMPANG PAJI	POKTAN	KUPE KUMA	KRISTO BAIGONI	Ketua	1		1	POMPA AIR	BEJE	BJ 30	2	1		BASTB	
PROV. NUSA TENGGARA TIMUR	KAB. MANGGARAI TIMUR	KEC. ELAR SELATAN	LEMPANG PAJI	POKTAN	PAIN NAI	IGNASIU MANGIS	Ketua	1		1	POMPA AIR	EBARA	100 SQPB	4	1		BASTB	
PROV. SUMATERA BARAT	KAB. DHARMASRAYA	KEC. SITIUING	SIGUNTUR	POKTAN	KWT Trabas	Eta Juwita	Ketua		1	1	POMPA AIR	BEJE	BJ 30	0	1		BASTB	
PROV. JAWA TIMUR	KAB. BOJONEGORO	KEC. PURWOSARI	GAPLUK	POKTAN	TRISNO MAKARYO	NARI	Ketua		1	1	POMPA AIR	GUNTUR	GUNTUR GTO-4	0	1		BASTB	
PROV. JAWA TIMUR	KAB. BOJONEGORO	KEC. PURWOSARI	SEDAHKIDUL	POKTAN	BUDI LUHUR	NGADI	Ketua		1	1	POMPA AIR	GUNTUR	GUNTUR GTO-4	0	1		BASTB	
PROV. JAWA TIMUR	KAB. BOJONEGORO	KEC. SUMBERREJO	PEKUWON	POKTAN	SUKA MAKMUR	HADI HARIYANTO	Ketua		1	1	POMPA AIR	EBARA	100 SQPB	0	1		BASTB	
PROV. LAMPUNG	KAB. TULANG BAWANG	KEC. RAWAJITU SELATAN	WONO AGUNG	POKTAN	AMANAHI	JUMARTONO	Ketua	1		1	POMPA AIR	EBARA	150SQPB	20	1		BASTB	
PROV. LAMPUNG	KAB. TULANG BAWANG	KEC. MENGGALA	MENGGALA TENGAH	POKTAN	BERUNTUNG TANI	USMAN	Ketua			1	POMPA AIR	EBARA	100 SQPB	20	1		BASTB	
PROV. LAMPUNG	KAB. TULANG BAWANG	KEC. RAWAJITU SELATAN	KARYA CIPTA ABADI	POKTAN	SIDO MEKAR	SUARDI	Ketua	1		1	POMPA AIR	EBARA	150SQPB	30	1		BASTB	
PROV. LAMPUNG	KAB. TULANG BAWANG	KEC. RAWAJITU SELATAN	MEDASARI	POKTAN	SUMBER MAKMUR	NUR HAMIMAM	Ketua	1		1	POMPA AIR	BEJE	BJ 30	25	1		BASTB	
PROV. LAMPUNG	KAB. TULANG BAWANG	KEC. RAWAJITU SELATAN	WONO AGUNG	POKTAN	SUBUR JAYA	WAKIMIN	Ketua	1		1	POMPA AIR	EBARA	150SQPB	40	1		BASTB	
PROV. LAMPUNG	KAB. TULANG BAWANG	KEC. GEDUNG MENENG	GEDUNG MENENG BARU	POKTAN	KARYA TANI	ERIK SEBASTIAN	Ketua	1		1	POMPA AIR	EBARA	150SQPB	30	1		BASTB	
PROV. LAMPUNG	KAB. TULANG BAWANG	KEC. GEDUNG MENENG	GEDUNG MENENG BARU	POKTAN	TANI SUKSES	WAYAN LIYUNG H	Ketua	1		1	POMPA AIR	EBARA	150SQPB	30	1		BASTB	
PROV. LAMPUNG	KAB. TULANG BAWANG	KEC. GEDUNG MENENG	GEDUNG MENENG BARU	POKTAN	SRI AGUNG	ALIUDIN	Ketua	1		1	POMPA AIR	EBARA	150SQPB	25	1		BASTB	
PROV. LAMPUNG	KAB. TULANG BAWANG	KEC. RAWAJITU SELATAN	BUMI RATU	POKTAN	BUMI ASIH	M.F. ALFIRDAUS	Ketua	1		1	POMPA AIR	EBARA	150SQPB	30	1		BASTB	
PROV. LAMPUNG	KAB. TULANG BAWANG	KEC. RAWAJITU SELATAN	WONO AGUNG	POKTAN	KARYA BASUKI	NGADIMIN	Ketua	1		1	POMPA AIR	EBARA	150SQPB	30	1		BASTB	
PROV. LAMPUNG	KAB. TULANG BAWANG	KEC. RAWAJITU SELATAN	YUDHA KARYA JITU	POKTAN	SUMBER SARI	MUHAMMAD NGADENAN	Ketua	1		1	POMPA AIR	EBARA	150SQPB	20	1		BASTB	
PROV. LAMPUNG	KAB. TULANG BAWANG	KEC. RAWAJITU SELATAN	GEDUNG KARYA JITU	POKTAN	KARYA BHAKTI	MUSTOFA	Ketua	1		1	POMPA AIR	EBARA	150SQPB	20	1		BASTB	
PROV. LAMPUNG	KAB. TULANG BAWANG	KEC. RAWAJITU SELATAN	MEDASARI	POKTAN	TELADAN	AGUS MUSTOPA	Ketua	1		1	POMPA AIR	EBARA	150SQPB	30	1		BASTB	
PROV. LAMPUNG	KAB. TULANG BAWANG	KEC. RAWAJITU SELATAN	HARGO REJO	POKTAN	TANI MAKMUR	SUWJI	Ketua	1		1	POMPA AIR	EBARA	150SQPB	25	1		BASTB	
PROV. LAMPUNG	KAB. TULANG BAWANG	KEC. RAWAJITU SELATAN	HARGO REJO	POKTAN	DWI KARYA	SUPAR	Ketua	1		1	POMPA AIR	EBARA	150SQPB	25	1		BASTB	
PROV. LAMPUNG	KAB. TULANG BAWANG	KEC. RAWAJITU SELATAN	MEDASARI	POKTAN	MAJU BERSAMA	SADIR	Ketua	1		1	POMPA AIR	EBARA	150SQPB	25	1		BASTB	
PROV. LAMPUNG	KAB. TULANG BAWANG	KEC. RAWA PITU	DUTO YOSO MULYO	POKTAN	DUTA KARYA LESTARI	GAMPANG	Ketua	1		1	POMPA AIR	EBARA	150SQPB	25	1		BASTB	
PROV. BANTEN	KOTA SERANG	KEC. KASEMEN	BENDUNG	POKTAN	Karya Tani	Sukri	Ketua	1		1	POMPA AIR	GUNTUR	GUNTUR GTO-4	20	1		BASTB	
PROV. SUMATERA SELATAN	KOTA PAGAR ALAM	KEC. DEMPO UTARA	BUMI AGUNG	POKTAN	DAUN MUDE	LEVI LESTONI	Ketua	1		1	POMPA AIR	EBARA	150SQPB	10	1		BASTB	
PROV. SUMATERA SELATAN	KOTA PAGAR ALAM	KEC. DEMPO TENGAH	JOKOH	POKTAN	HARAPAN JAYA	JANGSAH	Ketua	1		1	POMPA AIR	EBARA	150SQPB	8	1		BASTB	
PROV. SUMATERA SELATAN	KOTA PAGAR ALAM	KEC. DEMPO TENGAH	CANDI JAYA	POKTAN	HARAPAN BERSAMA	DINHAR	Ketua	1		1	POMPA AIR	EBARA	150SQPB	6	1		BASTB	
PROV. SUMATERA SELATAN	KAB. OGAN KOMERING ULU TIMUR	KEC. BUAY PEMUKA PELIUNG	PULAU NEGARA	POKTAN	SAKTI JAYA	KUNAI	Ketua	1		1	POMPA AIR	ISHOKU	PA80-3S GP PREM	10	1		BASTB	
PROV. ACEH	KAB. ACEH JAYA	KEC. SETIA BAKTI	SAPEK	POKTAN	Hareukat Tani	Lukman Amin	Ketua	1		1	POMPA AIR	BEJE	BJ 30	4	1		BASTB	
PROV. SUMATERA SELATAN	KAB. OGAN KOMERING ULU SELATAN	KEC. BUAY PEMACA	TANJUNG DURIAN	POKTAN	Mekar Tani	Bahrudin	Ketua	1		1	POMPA AIR	BEJE	BJ 30	13	1		BASTB	
PROV. SUMATERA BARAT	KAB. DHARMASRAYA	KEC. KOTO SALAK	PULAU MAINAN	POKTAN	KWT Asoka	Purwanti	Ketua		1	1	POMPA AIR	BEJE	BJ 30	2	1		BASTB	
PROV. JAWA TIMUR	KAB. MOJOKERTO	KEC. NGORO	CANDIHARJO	POKTAN	TANI KESONO	PANJI SAPUTRO	Ketua	1		1	POMPA AIR	GUNTUR	GUNTUR GTO-6L	0	1		BASTB	
PROV. SUMATERA BARAT	KOTA SAWAH LUNTO	KEC. TALAWI	KUMBAYAU	POKTAN	Tani Makmur	Weni Sulastri	Ketua	1		1	POMPA AIR	BEJE	BJ 30	0	1		BASTB	
PROV. SUMATERA BARAT	KOTA SAWAH LUNTO	KEC. BARANGIN	TALAGO GUNUNG	POKTAN	Tuah Saiyo	Khairun Pokieih Barain	Ketua	1		1	POMPA AIR	BEJE	BJ 30	0	1		BASTB	
PROV. SUMATERA BARAT	KOTA SAWAH LUNTO	KEC. BARANGIN	TALAGO GUNUNG	POKTAN	Sehamparan	H.Darison Irianto	Ketua	1		1	POMPA AIR	BEJE	BJ 30	0	1		BASTB	
PROV. SUMATERA BARAT	KOTA SAWAH LUNTO	KEC. TALAWI	TUMPUK TANGAH	POKTAN	Pinang Saiyo	Rudi Hartono	Ketua	1		1	POMPA AIR	BEJE	BJ 30	0	1		BASTB	
PROV. JAWA BARAT	KAB. INDRAMAYU	KEC. KANDANGHAUR	WIRAKANAN	POKTAN	MEKARSARI I	TRISNO NURYADI	Ketua	1		1	POMPA AIR	BEJE	BJ 30	10	1		BASTB	
PROV. JAWA TIMUR	KAB. NGAWI	KEC. JOGOROGO	JOGOROGO	POKTAN	Sekar Makmur	Suparwo	Ketua	1		1	POMPA AIR	GUNTUR	GUNTUR GTO-4	0,1	1		BASTB	
PROV. JAWA TIMUR	KAB. NGAWI	KEC. NGAWI	MANGUNHARJO	GAPOKTAN	Mangun Tani	Joko Purnomo	Ketua	1		1	POMPA AIR	GUNTUR	GUNTUR GTO-4	7	1		BASTB	
PROV. JAWA TIMUR	KAB. NGAWI	KEC. KEDUNGGALAR	BANGUNREJO KIDUL	POKTAN	Golan Tani	Budi Santosa	Ketua	1		1	POMPA AIR	EBARA	100 SQPB	2	1		BASTB	
PROV. JAWA TIMUR	KAB. NGAWI	KEC. PADAS	KEDUNG PRAHU	POKTAN	Ngesti Rahayu	Sukimin	Ketua	1		1	POMPA AIR	EBARA	100 SQPB	4	1		BASTB	
PROV. JAWA TIMUR	KAB. NGAWI	KEC. BRINGIN	KENONGOREJO	POKTAN	Kenongoro Mulyo	Paryono	Ketua	1		1	POMPA AIR	EBARA	100 SQPB	3	1		BASTB	
PROV. JAWA TIMUR	KAB. NGAWI	KEC. SINE	POCOL	POKTAN	Tani Rukun	Sukanto	Ketua	1		1	POMPA AIR	EBARA	100 SQPB	10	1		BASTB	
PROV. JAWA TIMUR	KAB. NGAWI	KEC. GERIH	KERAS KULON	POKTAN	Tejo Mulyo	Jamari	Ketua	1		1	POMPA AIR	EBARA	100 SQPB	0,1	1		BASTB	
PROV. JAWA TIMUR	KAB. NGAWI	KEC. BRINGIN	KENONGOREJO	POKTAN	Sri Rejeki II	Purwanto	Ketua	1		1	POMPA AIR	EBARA	100 SQPB	6	1		BASTB	
PROV. JAWA TENGAH	KAB. MAGELANG	KEC. SECANG	PAYAMAN	POKTAN	Rukun Makmur 2	M.Zaenudin	Ketua	1		1	POMPA AIR	BEJE	BJ 30	2,7	1		BASTB	
PROV. LAMPUNG	KAB. PRINGSEWU	KEC. GADINGREJO	WONOSARI	POKTAN	KT KESUMA	PURWANTO	Ketua	1		1	POMPA AIR	ISHOKU	PA80-3S GP PREM	20	1		BASTB	
PROV. LAMPUNG	KAB. PRINGSEWU	KEC. GADINGREJO	TULUNG AGUNG	POKTAN	KT BINA USAHA TANI	NURROHIM	Ketua	1		1	POMPA AIR	ISHOKU	PA80-3S GP PREM	5	1		BASTB	
PROV. JAWA TENGAH	KAB. MAGELANG	KEC. TEGALREJO	MANGUNREJO	POKTAN	Sido Dadi	Sulito	Ketua	1		1	POMPA AIR	BEJE	BJ 30	0,8	1		BASTB	
PROV. SULAWESI SELATAN	KAB. GOVA	KEC. BAJENG BARAT	MANJALLING	POKTAN	SIKATUTUI	RUSDI	Ketua	1		1	POMPA AIR	EBARA 4"		10	1		MONEV	
PROV. JAWA TENGAH	KAB. BREBES	KEC. KETANGGUNGAN	BAROS	POKTAN	MEKAR JAYA	CASMANTO	Ketua	1		1	POMPA AIR	ISHOKU			1		MONEV	
PROV. JAWA TENGAH	KAB. BREBES	KEC. SONGGOM	JATIROKEH	POKTAN	SETYA ABADI	AHMAD FAOZI	Ketua	1		1	POMPA AIR	GUNTUR GTO-4			1		MONEV	
PROV. JAWA TENGAH	KAB. BREBES	KEC. SONGGOM	SONGGOM	POKTAN	SUMBER MAKMUR	KARSO	Ketua	1		1	POMPA AIR	GUNTUR GTO-4		4	1		MONEV	
PROV. JAWA TENGAH	KAB. BREBES	KEC. PAGUYANGAN	KEDUNGOLENG	POKTAN	TANI MUKTI	KUSWONDO	Ketua	1		1	POMPA AIR	ISHOKU		1,5	1		MONEV	
PROV. JAWA TENGAH	KAB. BREBES	KEC. JATIBARANG	KALI PUCANG	POKTAN	BERKAH TANI	WARSONO	Ketua	1		1	POMPA AIR	ISHOKU		0,25	1		MONEV	
PROV. JAWA TENGAH	KAB. BREBES	KEC. JATIBARANG	KRAMAT	POKTAN	CISEDANE	TARTIBI	Ketua	1		1	POMPA AIR	ISHOKU	PA80-3S GP PREM	3	1		MONEV	
PROV. JAWA TENGAH	KAB. BREBES	KEC. LARANGAN	SITANGGAL	POKTAN	MAKMUR	DULWAHID	Ketua	1		1	POMPA AIR	ISHOKU			1		MONEV	
PROV. JAWA BARAT	KAB. SUKABUMI	KEC. KEBON PEDES	BOJONG SAWAH	POKTAN	AL FALAH	ABDUL LATIP	Ketua	1		1	POMPA AIR	EBARA 4"		1	1		MONEV	
PROV. NUSA TENGGARA BARAT	KAB. SUMBAWA	KEC. MOYO UTARA	KUKEN	POKTAN	PUBJA SALING PENDI	NURHULIS MAHDI	Ketua	1		1	POMPA AIR	BJ 6,5 PK 3 INCI		15	1		MONEV	
PROV. NUSA TENGGARA BARAT	KAB. SUMBAWA	KEC. MOYO UTARA	SEBEWE	POKTAN	SANJANG INDAH	EDY EDIYANSYAH	Ketua	1		1	POMPA AIR	8,5 PK 4 INCI		1	1		MONEV	
PROV. NUSA TENGGARA BARAT	KAB. SUMBAWA	KEC. MOYO HILIR	POTO	POKTAN	POTO MARAN	RUDI HARTONO	Ketua	1		1	POMPA AIR	DIAMON 8,5 PK		25	1		MONEV	
PROV. NUSA TENGGARA BARAT	KAB. SUMBAWA	KEC. MOYO HILIR	POTO	POKTAN	KUBER KERAMAT	SIRMANTO	Ketua	1		1	POMPA AIR	KUBOTA 8,5 PK 4 INCI		10	1		MONEV	
PROV. NUSA TENGGARA BARAT	KAB. SUMBAWA	KEC. MOYO UTARA	LENGA/BEKAT DESA POTO	POKTAN	ORONG ULU	KAHARUDDIN	Ketua	1		1	POMPA AIR	YAMMAR 8,5 PK		27	1		MONEV	
PROV. NUSA TENGGARA BARAT	KAB. SUMBAWA	KEC. MOYO UTARA	SEBEWE	POKTAN	ORONG SURNI	SARANG H	Ketua	1		1	POMPA AIR	3 INCI		3	1		MONEV	
PROV. NUSA TENGGARA BARAT	KAB. SUMBAWA	KEC. SUMBAWA	SEKETENG	POKTAN	MAYANG PUTIH	HUSNI TAMKIN	Ketua	1		1	POMPA AIR	4 INCI		10	1		MONEV	
PROV. KALIMANTAN BARAT	KAB. LANDAK	KEC. NGABANG	HILIR KANTOR	POKTAN	SELOJENG	MUJIMIN												

Provinsi	Kabupaten	Kecamatan	Desa/Kelurahan	Kelompok	Nama Kelompok	Nama Penerima	Jabatan Penerima	Sudah	Belum	Jumlah	Nama Barang	Merk Barang	Tipe Barang	Luas	Baik	Rusak	Sumber	Keterangan
PROV. JAWA BARAT	KAB. KUNINGAN	KEC. CIBEUREUM	DESA TARIKOLOT	POKTAN	TANI MUKTI	WAWAN SETIAWAN	SEKRETARIS	1		1	POMPA AIR	KUBOTA		20	1		GF	
PROV. JAWA BARAT	KAB. KUNINGAN	KEC. CIBINGIN	Bantarpanjang	POKTAN	Jaksa Taruna I	Watar	Ketua	1		1	POMPA AIR	Beje 3 inch		10	1		GF	
PROV. JAWA BARAT	KAB. KUNINGAN	KEC. CIBEUREUM	Sukadana	POKTAN	Poktan Mekar Hurip 3	Dedi Budiman	Ketua	1		1	POMPA AIR	BEJE STIL		10	1		GF	
PROV. JAWA BARAT	KAB. KUNINGAN	KEC. CIBINGIN	Bantarpanjang	POKTAN	CICIAP	HERUN	Ketua	1		1	POMPA AIR	BEJE 3inch		20	1		GF	
PROV. JAWA BARAT	KAB. KUNINGAN	KEC. CIBINGIN	Bantarpanjang	POKTAN	Jaksa Taruna	Suhena	Ketua	1		1	POMPA AIR	Beje 3 inch		20	1		GF	
PROV. JAWA BARAT	KAB. KUNINGAN	KEC. CIBINGIN	Bantarpanjang	POKTAN	Buyut Jaksa	DADANG	Ketua	1		1	POMPA AIR	Beje 3 inch		15	1		GF	
PROV. JAWA BARAT	KAB. KUNINGAN	KEC. CIBINGIN	Bantarpanjang	POKTAN	Peduli Desa	Solihin	Ketua	1		1	POMPA AIR	Beje 3 inch		10	1		GF	
PROV. JAWA BARAT	KAB. KUNINGAN	KEC. CIBINGIN	Bantarpanjang	POKTAN	Tunas Harapan	Daskim	Ketua	1		1	POMPA AIR	Beje 3 inch		15	1		GF	
PROV. JAWA BARAT	KAB. KUNINGAN	KEC. CIBEUREUM	Randusari	POKTAN	SabaAlas	Taswa	Sekretaris	1		1	POMPA AIR	Shark		20	1		GF	
PROV. NUSA TENGGARA TIMUR	KAB. NAGEKEO	KEC. AESESA SELATAN	Renduwawo	POKTAN	Wedapon	Siprianus Lata	Ketua	1		1	POMPA AIR	Ebara Yanmar 100 SQPB TF 85 MLYS-di		13	1		GF	
PROV. NUSA TENGGARA TIMUR	KAB. NAGEKEO	KEC. AESESA	Aeramo	POKTAN	Larinor III	Chrisanto Neni	Ketua	1		1	POMPA AIR	Ebara Yanmar 100		10	1		GF	
PROV. NUSA TENGGARA TIMUR	KAB. NAGEKEO	KEC. AESESA	Lape	POKTAN	KWT Bangun Tani	Liberta Woso	Ketua	1		1	POMPA AIR	Ebara Yanmar 100		1	1		GF	
PROV. JAWA BARAT	KAB. KUNINGAN	KEC. CIGUGUR	Cipari	POKTAN	Ciremai Mukti 1	Didi kusmadi	Ketua	1		1	POMPA AIR	Yanmar		4	1		GF	
PROV. JAWA BARAT	KAB. KUNINGAN	KEC. DARMA	Paninggaran	POKTAN	Mekar Nanjung	Nana Sukarna	Ketua	1		1	POMPA AIR	Kubota		10	1		GF	
PROV. JAWA BARAT	KAB. CIREBON	KEC. SUSUKANLEBAK	Susukan Agung	POKTAN	Poktan Dukuh Herang	Sumarna	Ketua	1		1	POMPA AIR	Kubota		0	1		GF	
PROV. JAWA BARAT	KAB. CIREBON	KEC. GEBANG	Playangan	POKTAN	Bahari I	Mujiyat	Ketua	1		1	POMPA AIR	Guntur Guntur GTO		20	1		GF	
PROV. SULAWESI SELATAN	KOTA PAREPARE	KEC. WATANG BACUKIKI	ABBANUANGNGE	POKTAN	RESOPATEMMANGINGI	BASIR	Ketua	1		1	POMPA AIR	SHARK		0	1		GF	
PROV. JAWA BARAT	KAB. KUNINGAN	KEC. CIAWIGEBANG	Sidaraja	POKTAN	Jati nunggal	Roni arifin	Ketua	1		1	POMPA AIR	ISHOKU		20	1		GF	
PROV. JAWA BARAT	KAB. CIREBON	KEC. SUSUKANLEBAK	Kaligawe	POKTAN	Poktan Gotong Royong	Ilyas Septiyadi	Sekretaris	1		1	POMPA AIR	Yanmar		0	1		GF	
PROV. JAWA BARAT	KAB. KUNINGAN	KEC. MALEBER	CIKAHURIPAN	POKTAN	MEKAR HURIP I	AHDANG	Ketua	1		1	POMPA AIR	SHARK		10	1		GF	
PROV. SULAWESI SELATAN	KOTA PAREPARE	KEC. BACUKIKI BARAT	Bumi Harapan	POKTAN	Barangan	M. Kasim. B	Ketua	1		1	POMPA AIR	Shark		1	1		GF	
PROV. SULAWESI SELATAN	KOTA PAREPARE	KEC. BACUKIKI BARAT	Bumi Harapan	POKTAN	Lacua	Supardi	Ketua	1		1	POMPA AIR	Shark		2	1		GF	
PROV. SULAWESI SELATAN	KOTA PAREPARE	KEC. BACUKIKI BARAT	Bumi Harapan	POKTAN	Tomappassiddi	Muhammad	Ketua	1		1	POMPA AIR	Shark		0,5	1		GF	
PROV. SULAWESI SELATAN	KOTA PAREPARE	KEC. BACUKIKI	Lemo	POKTAN	Poktan Padaelo	Yusuf	Ketua	1		1	POMPA AIR	Shark		4	1		GF	
PROV. JAWA BARAT	KAB. KUNINGAN	KEC. CILEBAK	Cilebak	POKTAN	Taruna Jaya	Adi Suhendar	Sekretaris	1		1	POMPA AIR	Yanmar		0	1		GF	
PROV. NUSA TENGGARA BARAT	KAB. LOMBOK TIMUR	KEC. SIKUR	SEMAYA	POKTAN	SUKA MAJU II	SYAMSUDDIN	Ketua	1		1	POMPA AIR	EBARA 100 SQPB		4	1		GF	
PROV. JAWA BARAT	KAB. KUNINGAN	KEC. CIBINGIN	DukuhBadag	POKTAN	Giri Laya	E.Raswa	Ketua	1		1	POMPA AIR	Shark		10	1		GF	
PROV. JAWA TIMUR	KAB. MADIUN	KEC. WUNGU	Nglambangan	POKTAN	Widodo	Wakhid	Ketua	1		1	POMPA AIR	Guntur		1	1		GF	
PROV. JAWA BARAT	KAB. TASIKMALAYA	KEC. MANGUNREJA	MARGAJAYA	POKTAN	PEMUDA TANI MANDIRI	MAMAT RAHMAT	Ketua	1		1	POMPA AIR	ISHOKU		5	1		GF	
PROV. JAWA TIMUR	KAB. MADIUN	KEC. WONOASRI	Plumpungrejo	POKTAN	Margo Tani	Sujarwo	Ketua	1		1	POMPA AIR	Kubota		2	1		GF	
PROV. JAWA BARAT	KAB. TASIKMALAYA	KEC. CIKALONG	Sindangjaya	POKTAN	Ponpes Darul Huda	Ipah	Ketua	1		1	POMPA AIR	Guntur		0	1		GF	
PROV. JAWA BARAT	KAB. TASIKMALAYA	KEC. CIKATOMAS	Cogreg	POKTAN	Sabanda Sangkai	Heris Herdiana	Ketua	1		1	POMPA AIR	Guntur		10	1		GF	
PROV. SULAWESI SELATAN	KOTA PAREPARE	KEC. BACUKIKI	Lemo	POKTAN	Poktan Harapan	Muhammad Arham Razak	Ketua	1		1	POMPA AIR	Shark		1,5	1		GF	
PROV. SULAWESI SELATAN	KOTA PAREPARE	KEC. BACUKIKI	Lemo	POKTAN	Poktan Mattaropole	Asrianto	Ketua	1		1	POMPA AIR	Shark		5	1		GF	
PROV. SULAWESI SELATAN	KOTA PAREPARE	KEC. BACUKIKI	Galung Maloang	POKTAN	Kembang Tani	Rabiah	Anggota	1		1	POMPA AIR	Shark		1,5	1		GF	
PROV. SULAWESI SELATAN	KOTA PAREPARE	KEC. BACUKIKI	Galung Maloang	POKTAN	Sipakaenre	Ladire	Ketua	1	1	1	POMPA AIR	Shark		0	1		GF	
PROV. JAWA BARAT	KAB. PANGANDARAN	KEC. SIDAMULIH	KERSARATU	POKTAN	Poktan Wangi Saluyu Kersaratu	UDIR	Ketua	1		1	POMPA AIR	BEJE		1	1		GF	
PROV. SULAWESI SELATAN	KOTA PAREPARE	KEC. BACUKIKI	Lemo	POKTAN	Poktan Sibaireso	Sukri	Anggota	1		1	POMPA AIR	Shark		0,3	1		GF	
PROV. JAWA BARAT	KAB. TASIKMALAYA	KEC. MANONJAYA	MARGALUYU	POKTAN	PEMUDA TANI DARMA KSATRIA SILIWANGI	YATUN RADIYATUN	Ketua	1		1	POMPA AIR	GUNTUR		5	1		GF	
PROV. JAWA BARAT	KAB. TASIKMALAYA	KEC. MANONJAYA	GUNAJAYA	POKTAN	ENJANG SUDRAJAT	ENJANG SUDRAJAT	Ketua	1		1	POMPA AIR	GUNTUR		10	1		GF	
PROV. JAWA BARAT	KAB. TASIKMALAYA	KEC. MANONJAYA	PASIRPANJANG	POKTAN	REMAJA I	A GINANJAR	Ketua	1		1	POMPA AIR	GUNTUR GTO-4		5	1		GF	
PROV. JAWA BARAT	KAB. TASIKMALAYA	KEC. MANONJAYA	BATUSUMUR	POKTAN	SANGKAN HURIP	MAMAN	Ketua	1		1	POMPA AIR	GUNTUR		1	1		GF	
PROV. JAWA BARAT	KAB. TASIKMALAYA	KEC. MANONJAYA	BATUSUMUR	POKTAN	HURIP JAYA CIKAREO	ASEP	Ketua	1		1	POMPA AIR	GUNTUR		1	1		GF	
PROV. JAWA BARAT	KAB. TASIKMALAYA	KEC. CIAWI	Pakemitan	POKTAN	Kidemang	H. Yakni Nuryadin	Ketua	1		1	POMPA AIR	Guntur		2	1		GF	
PROV. JAWA BARAT	KAB. TASIKMALAYA	KEC. BANTARKALONG	Parakanhonje	POKTAN	Poktan Putra Parhon	Asep Wahyu Rizki	Ketua	1		1	POMPA AIR	Guntur		15	1		GF	
PROV. JAWA BARAT	KAB. TASIKMALAYA	KEC. KARANGNUNGGAL	Cikukulu	POKTAN	Berkah tani	Utar sutarwan	Ketua	1		1	POMPA AIR	Beje bj 30		2	1		GF	
PROV. JAWA BARAT	KAB. TASIKMALAYA	KEC. KARANGNUNGGAL	Cibatu	POKTAN	Mekarsari	Bambang irawan	Ketua	1		1	POMPA AIR	Ebara		30		1	GF	
PROV. JAWA BARAT	KAB. TASIKMALAYA	KEC. BANTARKALONG	Simpang	POKTAN	Waluya 111	Deden supriadi	Ketua	1		1	POMPA AIR	Kubota		10	1		GF	
PROV. SULAWESI SELATAN	KOTA PAREPARE	KEC. BACUKIKI	Watang Bacukiki	POKTAN	Maccollie	Fajaruddin	Ketua	1		1	POMPA AIR	Shark		3	1		GF	
PROV. SULAWESI SELATAN	KOTA PAREPARE	KEC. BACUKIKI	Lemo	POKTAN	Poktan Karya Bersama	Abidin	Ketua	1		1	POMPA AIR	Shark		0,5	1		GF	
PROV. SULAWESI SELATAN	KOTA PAREPARE	KEC. BACUKIKI	WATANG BACUKIKI	POKTAN	LONTANGNGE	WAHYUDDIN	Ketua	1		1	POMPA AIR	SHARK		3	1		GF	
PROV. SULAWESI SELATAN	KOTA PAREPARE	KEC. BACUKIKI	Watang Bacukiki	POKTAN	Wanua Sehat	Sukardi	Ketua	1	1	1	POMPA AIR	Shark		0	1		GF	
PROV. NUSA TENGGARA BARAT	KAB. LOMBOK UTARA	KEC. GANGGA	Segara Katon	POKTAN	Kelompok Tani Silaq Ngring	Sahaprianto	Ketua	1		1	POMPA AIR	Yanmar TF 85 MLYS-di		50	1		GF	
PROV. NUSA TENGGARA BARAT	KAB. LOMBOK UTARA	KEC. GANGGA	Segara Katon	POKTAN	Kelompok Tani Telabah Sembaro	Setiadi	Ketua	1		1	POMPA AIR	Yanmar TF 85 MLYS-di		16	1		GF	
PROV. JAWA TENGAH	KAB. KEBUMEN	KEC. BULUSPESANTREN	Jogopaten	POKTAN	Rukun Makmur	Imam Mahali	Ketua	1		1	POMPA AIR	Honda		5	1		GF	
PROV. SULAWESI SELATAN	KOTA PAREPARE	KEC. BACUKIKI	WATANG BACUKIKI	POKTAN	BERKAH ABADI	H. LASENNANG	Ketua	1		1	POMPA AIR	SHARK		1	1		GF	
PROV. SULAWESI SELATAN	KOTA PAREPARE	KEC. BACUKIKI	Lemo	POKTAN	Poktan Sipatuje	Karman	Ketua	1		1	POMPA AIR	Shark		1,7	1		GF	
PROV. SULAWESI SELATAN	KOTA PAREPARE	KEC. SOREANG	Watang Soreang	POKTAN	Bunga Pandang	Andy	Ketua	1		1	POMPA AIR	SHARK		5	1		GF	
PROV. JAWA TENGAH	KAB. KEBUMEN	KEC. BUAYAN	Tugu	GAPOKTAN	Gapoktan Karya Tani	Suhartono	Ketua	1		1	POMPA AIR	Honda		5	1		GF	
PROV. JAWA TENGAH	KAB. KEBUMEN	KEC. AMBAL	Sidomulyo	POKTAN	Dadi Makmur	Nuryanto	Ketua	1		1	POMPA AIR	Tanikaya		0	1		GF	
PROV. JAWA TENGAH	KAB. KEBUMEN	KEC. AMBAL	Kembangawit	GAPOKTAN	Gapoktan Sekar Jaya	TUKIJO	Ketua	1		1	POMPA AIR	TANI KAYA		0	1		GF	
PROV. JAWA TENGAH	KAB. KEBUMEN	KEC. BULUSPESANTREN	Tanjungari	POKTAN	Sari Makmur	Muhammad Mungawin	Ketua	1		1	POMPA AIR	Tani Kaya		0	1		GF	
PROV. JAWA TENGAH	KAB. KEBUMEN	KEC. AMBAL	Lajer	POKTAN	Poktan Kamboja	Rahmuji Toto	Sekretaris	1		1	POMPA AIR	SP 200 Shark		1	1		GF	
PROV. JAWA TENGAH	KAB. KEBUMEN	KEC. AMBAL	Ambalbrekrek	POKTAN	Poktan lestari	Muchtadi	Ketua	1		1	POMPA AIR	Yanmar (diesel) 12pk ebara (pompa air)		20	1		GF	
PROV. SULAWESI SELATAN	KOTA PAREPARE	KEC. BACUKIKI BARAT	Kelurahan Lumpue	POKTAN	Lapotong/Lumpue/padi/Lapotong	Amir Badawing	Ketua	1		1	POMPA AIR	BEJE/shark		2	1		GF	
PROV. SULAWESI SELATAN	KOTA PAREPARE	KEC. UJUNG	Lapadde	POKTAN	Lompagang	Baharruddin	Ketua	1		1	POMPA AIR	Shark 3"		2	1		GF	
PROV. SULAWESI SELATAN	KOTA PAREPARE	KEC. UJUNG	Lapadde	POKTAN	Bulu Sogae	Muslimin Magga	Ketua	1		1	POMPA AIR	Shark 3"		2	1		GF	
PROV. SULAWESI SELATAN	KOTA PAREPARE	KEC. UJUNG	Lapadde	POKTAN	Bina Keluarga	Nurdin Hasan	Ketua	1		1	POMPA AIR	Shark 3"		1	1		GF	
PROV. SULAWESI SELATAN	KOTA PAREPARE	KEC. UJUNG	Lapadde	POKTAN	Mattiriwalie	Abd. Azis	Ketua	1		1	POMPA AIR	Shark 3"		2	1		GF	
PROV. SULAWESI SELATAN	KOTA PAREPARE	KEC. UJUNG	Lapadde	POKTAN	Samaenre	Sudarti	Ketua	1		1	POMPA AIR	Shark 3"		2	1		GF	
PROV. SULAWESI SELATAN	KOTA PAREPARE	KEC. UJUNG	Lapadde	POKTAN	Aluppang	Nurdin	Ketua	1		1	POMPA AIR	Shark 3"		2	1		GF	
PROV. SULAWESI SELATAN	KOTA PAREPARE	KEC. UJUNG	Lapadde	POKTAN	Massenrempulu	Suami	Ketua	1		1	POMPA AIR	Shark 3"		1	1		GF	
PROV. SULAWESI SELATAN	KOTA PAREPARE	KEC. UJUNG	Lapadde	POKTAN	Sejahtera	Hemanto	Sekretaris	1		1	POMPA AIR	Shark 3"		1	1		GF	
PROV. SULAWESI SELATAN	KOTA PAREPARE	KEC. UJUNG	Lapadde	POKTAN	Tegal	Baso Oddang	Sekretaris	1		1	POMPA AIR							

Provinsi	Kabupaten	Kecamatan	Desa/Kelurahan	Kelompok	Nama Kelompok	Nama Penerima	Jabatan Penerima	Sudah	Belum	Jumlah	Nama Barang	Merk Barang	Tipe Barang	Luas	Baik	Rusak	Sumber	Keterangan
PROV. SULAWESI BARAT	KAB. MAJENE	KEC. BANGGAE TIMUR	Tande Timur	POKTAN	Salama	Badaruddin	Ketua	1		1	POMPA AIR	Ebara 100 SQPB		10	1		MONEV	
PROV. SULAWESI BARAT	KAB. MAJENE	KEC. BANGGAE TIMUR	Tande Timur	POKTAN	Paindo	Ridwansyah	Ketua	1		1	POMPA AIR	Ebara 100 SQPB		5	1		MONEV	
PROV. SUMATERA UTARA	KAB. DELI SERDANG	KEC. PAGAR MARBAU		POKTAN	KAMPUNG GARBUS DUSUN 3	HARAPAN 1	Ketua	1		1	POMPA AIR	BJ		2	1		MONEV	
PROV. JAWA BARAT	KAB. SUKABUMI	KEC. CIRENGHAS	CIREUNGHAS	POKTAN	MUKTI JAYA	ENCEP MOHAMAD IRPAN	Ketua	1		1	POMPA AIR	EBARA 100 SQPB		15	1		MONEV	
PROV. JAWA TIMUR	KAB. JOHANG	KEC. MOJOWARNO	KEDUNGPARI	POKTAN	SUMBERBENDO	SUHRAN	Ketua	1		1	POMPA AIR	EBARA 100 SQPB		43	1		MONEV	
PROV. JAWA BARAT	KAB. CIREBON	KEC. WALED	WALED KOTA	POKTAN	TALANG MAKHMUR	TEGUH	Ketua	1		1	POMPA AIR	Nagara 4"		32	1		MONEV	
PROV. JAWA BARAT	KAB. CIREBON	KEC. PABUARAN	PABUARAN LOR	POKTAN	JATAYU	IRWAN SUPRIYATNA	Ketua	1		1	POMPA AIR	BEJE		6	1		MONEV	
PROV. JAWA BARAT	KAB. CIREBON	KEC. PABUARAN	JATIRENGGANG	POKTAN	MEKAR JAYA	DIRSON	Ketua	1		1	POMPA AIR	BEJE		6	1		MONEV	
PROV. JAWA BARAT	KAB. CIREBON	KEC. BABAKAN	PAKUSAMBEN	POKTAN	MEKAR JAYA	CARYA	Ketua	1		1	POMPA AIR	EBARA 6"		2	1		MONEV	
PROV. JAWA BARAT	KAB. INDRAMAYU	KEC. LOSARANG	JUMBLENG	POKTAN	HARAPAN I	KARSITA	Ketua	1		1	POMPA AIR	EBARA 6 INCHI		187	1		MONEV	
PROV. SULAWESI SELATAN	KAB. GOWA	KEC. BAJENG	LIMBUNG	POKTAN	Bara Bara	Muhammad Syahrir	Ketua	1		1	POMPA AIR	Kubota		3	1		MONEV	
PROV. SULAWESI SELATAN	KAB. GOWA	KEC. BONTONOMPO	Bontobiraeng Selatan	POKTAN	Anassappu	Mannyingari	Ketua	1		1	POMPA AIR	Kubota		25	1		MONEV	
PROV. SULAWESI SELATAN	KAB. GOWA	KEC. BAJENG	TUBAJENG	POKTAN	Tarmntan I.	Haruddin	Ketua	1		1	POMPA AIR			25	1		MONEV	
PROV. SULAWESI SELATAN	KAB. BANTAENG	Kec. Eremerasa	Mamampang	POKTAN	Sikamaseang	Syahril	Ketua	1		1	POMPA AIR	Ebara 100SQPB/YAMMAR TF 85MLYS		1.5	1		MONEV	
PROV. LAMPUNG	KAB. LAMPUNG TENGAH	KEC. BUMI RATU NUBAN	SUKAJAWA	POKTAN	Poktan Suka Makmur 1	TARSONO	Ketua	1		1	POMPA AIR	EBARA 100 SQPB		6	1		MONEV	
PROV. LAMPUNG	KAB. LAMPUNG TENGAH	KEC. GUNUNG SUGIH	GUNUNG SUGIH	POKTAN		Ahmad Sukri	Ketua	1		1	POMPA AIR	EBARA 100 SQPB		15	1		MONEV	
PROV. KALIMANTAN BARAT	KAB. KUBU RAYA	KEC. SUNGAI RAYA	KUALA DUA	POKTAN	SUNGAI ADONG II	MHD HERDIANTO	Ketua		1	1	POMPA AIR	BEJE 30		0	1		MONEV	
PROV. ACEH	KAB. ACEH BESAR	KEC. BLANG BINTANG	BUNG PAGEU	POKTAN	Saree Beurata			1		1	POMPA AIR	BEJE		25	1		MONEV	Ganti Oli
PROV. ACEH	KAB. ACEH BESAR	KEC. BLANG BINTANG	BUNG PAGEU	POKTAN	SEJAHTERA BERSAMA				1	1	POMPA AIR	EBARA			1		MONEV	
PROV. ACEH	KAB. ACEH BESAR	KEC. INDRAPURI	SINYEU	POKTAN	PEMUDA JAYA			1		1	POMPA AIR	EBARA		5	1		MONEV	Ganti Oli
PROV. JAMBI	KOTA JAMBI	KEC. DANAU SIPIN	Legok	POKTAN	Danau Indah			1		1	POMPA AIR	GUNTUR		8	1		MONEV	
PROV. JAWA TENGAH	KAB. PATI	KEC. BATANGAN	TOMPOMULYO	POKTAN	KRIDO MULYO	SUYADI	Ketua		1	1	POMPA AIR	Guntur GTO 4-1		0	1		MONEV	AIR BELUM TERSEDIA/KEKERINGAN
PROV. JAWA BARAT	KAB. BANDUNG	KEC. SOLOKAN JERUK	BOJONG MAS	POKTAN	SUMBER TANI	I KOSWARA	Ketua	1		1	POMPA AIR	EBARA 100 SQPB		10	1		MONEV	
PROV. LAMPUNG	KAB. PESAWARAN	KEC. TEGINENENG	KOTA AGUNG	BRIGADE	Brigade Alstintan Provinsi Lampung	Memi Desta Saputra, A.Md.P	Manajer	10		10	POMPA AIR	ISHOKU	PA80-3S GP PREM	10	10		BASTB	
PROV. SUMATERA UTARA	KAB. LANGKAT	KEC. KUALA	BEKIUNG	POKTAN	TEKHNIS	BUDIMAN GINTING	Ketua	1		1	POMPA AIR	EBARA		2	1		KUESIONER	GANTI OLI
PROV. JAMBI	KAB. SAROLANGUN	KEC. PELAWAN	BUKIT	GAPOKTAN	BUKIT HARAPAN	H. SYAFIHI	BENDAHARA		1	1	POMPA AIR			0	1		KUESIONER	KETERSEDIAAN AIR MASIH CUKUP
PROV. SUMATERA UTARA	KAB. SIMALUNGUN	KEC. SILIMAKUTA	SIBANGUN MARIAH	POKTAN	SADAR TANI	LAKTOGEN MOAN AGUSTER NAIBANO	Ketua	1		1	POMPA AIR	BEJE 30		5	1		KUESIONER	GANTI OLI
PROV. SUMATERA UTARA	KAB. TAPANULI UTARA	KEC. PANGARIBUAN	RAHUT BOSI ONAN	POKTAN	NAULI TAMA MARTUA	ARAHON HAMONANGAN GULTOM	Ketua	1		1	POMPA AIR	EBARA		20	1		KUESIONER	
PROV. SUMATERA UTARA	KAB. TAPANULI UTARA	KEC. GAROGA	GAROGA SIBARGOT	POKTAN	SAHABAT TANI PERJUANGAN	TL RAYNALDO SOMORANGKIR	Ketua	1		1	POMPA AIR	EBARA		20	1		KUESIONER	
PROV. SUMATERA UTARA	KAB. TAPANULI UTARA	KEC. SIBORONGBORONG	LUMBAN TONGA TONGA	POKTAN	SERASI RAP MANGULA	AMRAN NABABAN	Ketua	1		1	POMPA AIR	EBARA		20	1		KUESIONER	
PROV. SUMATERA UTARA	KAB. TAPANULI UTARA	KEC. SIBORONGBORONG	SIARO	POKTAN	SOSOR NAULI TUA	ROMIDUK HUTASOIT	Ketua	1		1	POMPA AIR	EBARA		20	1		KUESIONER	
PROV. SUMATERA UTARA	KAB. TAPANULI UTARA	KEC. PANGARIBUAN	LUMBAN SORMIN	POKTAN	TANI MULYA SIMANINGGIR	KALAM DONGORAN	Ketua	1		1	POMPA AIR	EBARA		20	1		KUESIONER	
PROV. SUMATERA UTARA	KAB. ASAHAN	KEC. AIR PUTIH	SUKA RAMAI	POKTAN	TANI MAJU	ABADI GULTOM	Ketua	1		1	POMPA AIR	YANMAR	YST PRO XL	26,71	1		KUESIONER	GANTI OLI
PROV. SUMATERA UTARA	KAB. ASAHAN	KEC. AIR PUTIH	SUKA RAMAI	POKTAN	BUNGA PADI	ZULKARNAIN	Ketua	1		1	POMPA AIR	YANMAR	YST PRO XL	25	1		KUESIONER	GANTI OLI
PROV. SUMATERA UTARA	KAB. SAMOSIR	KEC. HARIAN	HARIARAPINTU	POKTAN	Saut Tani	Sahala Situmorang	Ketua	1		1	POMPA AIR	EBARA	100 SQPB	20	1		KUESIONER	SERVICE, GANTI OLI
PROV. SUMATERA UTARA	KAB. SAMOSIR	KEC. HARIAN	HARIARAPINTU	POKTAN	Jadi Tani	Marganda Manik	Ketua	1		1	POMPA AIR	EBARA	100 SQPB	2,5	1		KUESIONER	SERVICE, GANTI OLI
PROV. SUMATERA UTARA	KAB. SAMOSIR	KEC. HARIAN	HARIARAPINTU	POKTAN	Utama Tani	Harianto Tarigan	Ketua	1		1	POMPA AIR	EBARA	100 SQPB	1,5	1		KUESIONER	SERVICE, GANTI OLI
PROV. SUMATERA UTARA	KAB. SAMOSIR	KEC. HARIAN	HARIARAPINTU	POKTAN	Tanuli Tani	Derawan Limbong	Ketua	1		1	POMPA AIR	EBARA	100 SQPB	2,5	1		KUESIONER	SERVICE, GANTI OLI
PROV. LAMPUNG	KAB. PESAWARAN	KEC. TEGINENENG	KOTA AGUNG	BRIGADE	Brigade Alstintan	Memi Desta Saputra, A.Md.P	Manajer		20	20	POMPA AIR	BEJE	BJ 30		20		BASTB	Belum Distribusi
PROV. JAWA TIMUR	KAB. JOHANG	KEC. DIWEK	BANDUNG	POKTAN	BANDUNG	MUHAMMAD WAHYUDI,ST.	Ketua	1		1	TRAKTOR RODA 2	QUICK G 3000 ZEVA		0,8	1		MONEV	
PROV. JAWA TIMUR	KAB. JOHANG	KEC. JOMBANG	BANJAR DOWO	POKTAN	SENDANGREJO	SUBANDI	Ketua	1		1	TRAKTOR RODA 2	QUICK G 3000 ZEVA		1	1		MONEV	
PROV. JAWA TIMUR	KAB. JOHANG	KEC. PERAK	SUKOREJO	POKTAN	AMENAN	Ketua	1		1	1	TRAKTOR RODA 2	QUICK AMBERJACK		0,3	1		MONEV	
PROV. SULAWESI SELATAN	KAB. GOWA	KEC. PALANGGA	PANAKUKKANG	POKTAN	KUNJUNGMANGE	JAMALUDDIN	Ketua	1		1	TRAKTOR RODA 2	QUICK G3000 ZEVA		50	1		MONEV	
PROV. SULAWESI SELATAN	KAB. GOWA	KEC. BAJENG	TUBAJENG	POKTAN	BONTO BILA III	LAHUTDIN	Ketua	1		1	TRAKTOR RODA 2	QUICK G3000 ZEVA		15	1		MONEV	
PROV. JAWA TENGAH	KAB. BREBES	KEC. KETANGGUNGAN	KUBANGWUNGU	POKTAN	JAHA	CASTRO	Ketua	1		1	TRAKTOR RODA 2	QUICK G3000 ZEVA		1	1		MONEV	
PROV. JAWA TENGAH	KAB. BREBES	KEC. SONGGOM	SONGGOM	POKTAN	TANI MAKHMUR	RASMO	Ketua	1		1	TRAKTOR RODA 2	QUICK G3000 ZEVA		5	1		MONEV	
PROV. JAWA TENGAH	KAB. BREBES	KEC. LARANGAN	LUWUNGGEDE	POKTAN	SUMBER HARAPAN	WAHIDIN	Ketua	1		1	TRAKTOR RODA 2	QUICK G3000 ZEVA		0,4	1		MONEV	
PROV. JAWA TENGAH	KAB. BREBES	KEC. BREBES	KALIWLINGI	POKTAN	MAJU JAYA	WARDI	Ketua	1		1	TRAKTOR RODA 2	QUICK G3000 ZEVA		16,1	1		MONEV	
PROV. JAWA BARAT	KAB. KUNINGAN	KEC. SINDANG AGUNG	KERTAYASA	POKTAN	ALAM MAKHMUR	ALI NURDIANSYAH	Ketua	1		1	TRAKTOR RODA 2	QUICK G3000 ZEVA		5	1		MONEV	
PROV. JAWA BARAT	KAB. KUNINGAN	KEC. LEBAK WANGI	PAJAWAN KIDUL	POKTAN	MAJU JAYA	MAMAN	BENDAHARA	1		1	TRAKTOR RODA 2	YANMAR YST-PRO XL		1	1		MONEV	
PROV. SUMATERA SELATAN	KAB. OGAN ILIR	KEC. PAMULUTAN SELATAN	NAEKAN TEMBALANG	POKTAN	TUNAS KARYA	AHMAD DUTING	Ketua	1		1	TRAKTOR RODA 2	YANMAR		12	1		MONEV	
PROV. SULAWESI TENGGARA	KAB. KOLAKA TIMUR	KEC. LADONGI	LADONGI JAYA	POKTAN	SARI MUJUR	BUDI WAHONO	Ketua	1		1	TRAKTOR RODA 2	QUICK G3000 ZEVA		10	1		MONEV	
PROV. SUMATERA SELATAN	KAB. OGAN ILIR	KEC. PAMULUTAN SELATAN	SUNGAI LEBONG	POKTAN	KARYA MUDA	GUNTUR	BENDAHARA	1		1	TRAKTOR RODA 2	QUICK G3000 ZEVA		5	1		MONEV	
PROV. NUSA TENGGARA BARU	KAB. SUMBAWA	KEC. MOYO HULLU	BATU BULAN	POKTAN	BATU TURUNG	H. BAKRI	Ketua	1		1	TRAKTOR RODA 2	YANMAR		7	1		MONEV	
PROV. JAWA BARAT	KAB. INDRAMAYU	KEC. LOH BENER	LEGOK	POKTAN	KEDUNG JAYA	DARGEN	BENDAHARA	1		1	TRAKTOR RODA 2	QUICK G3000 ZEVA		10	1		MONEV	
PROV. KALIMANTAN BARAT	KAB. KUBU RAYA	KEC. SUNGAI RAYA	LIMBUNG	POKTAN	WARGA TANI MAKHMUR1	WAWAN	Ketua	1		1	TRAKTOR RODA 2	YANMAR		5	1		MONEV	
PROV. KALIMANTAN BARAT	KAB. LANDAK	KEC. NGABANG	TAMBOYO UTARA	POKTAN	PAROMPOK PAMAJU JUBATA	AKUS	Ketua	1		1	TRAKTOR RODA 2	QUICK G3000 ZEVA		5	1		MONEV	
PROV. JAWA TIMUR	KAB. MADIUN	KEC. MADIUN	TIRON	POKTAN	TIRON MAJU II	RUSMAN AJI	Ketua	1		1	TRAKTOR RODA 2	QUICK G3000 ZEVA		73	1		MONEV	
PROV. JAWA TIMUR	KAB. MADIUN	KEC. WONOASRI	JATIREJO	POKTAN	GAPOKTAN JATIREJO	ABU TOYIB	Ketua	1		1	TRAKTOR RODA 2	QUICK AMBERJACK		1	1		MONEV	
PROV. JAWA TIMUR	KAB. MADIUN	KEC. WUNGU	SOBRAH	POKTAN	UPJA SRI REJEKI	SUYONO	Ketua	1		1	TRAKTOR RODA 2	QUICK G3000 ZEVA		4	1		MONEV	
PROV. JAWA TIMUR	KAB. BLITAR	KEC. KANIGORO	GAPRANG	POKTAN	SRI LESTARI II	SUSIYANTO	Ketua	1		1	TRAKTOR RODA 2	QUICK YZC-L		15	1		MONEV	
PROV. JAWA TIMUR	KAB. BLITAR	KEC. KANIGORO	PAPUNGAN	POKTAN	RIKUN TANI	ARIEF EFFENDI	Ketua	1		1	TRAKTOR RODA 2	QUICK G 3000 ZEVA		15	1		MONEV	
PROV. JAWA TIMUR	KAB. BLITAR	KEC. TALUN	BENDOSEWU	POKTAN	RUKUN SANTOSO II	NUR ROSID	Ketua	1		1	TRAKTOR RODA 2	YANAMR YZC-L		18	1		MONEV	
PROV. JAWA TIMUR	KAB. BLITAR	KEC. TALUN	SRAGI	POKTAN	AMONG KISMO I	MARONIT	Ketua	1		1	TRAKTOR RODA 2	QUICK G 3000 ZEVA		2	1		MONEV	
PROV. JAWA TIMUR	KAB. BLITAR	KEC. GARUM	BENCE	POKTAN	SUGIH REJEKI	SUYOTO	Ketua	1		1	TRAKTOR RODA 2	QUICK G 3000 ZEVA		2	1		MONEV	
PROV. JAWA BARAT	KAB. SUBANG	KEC. DAUWAN	SUKASARI	POKTAN	MEKARSARI II	RUHMID	Ketua	1		1	TRAKTOR RODA 2	YANAMR YST Pro-XL		1	1		MONEV	
PROV. JAWA BARAT	KAB. SUBANG	KEC. CIBOGO	CISOGO	POKTAN	CIPARAY	YAYAT S	Ketua	1		1	TRAKTOR RODA 2	YANAMR YST Pro-XL		1	1		MONEV	
PROV. JAWA BARAT	KAB. SUBANG	KEC. CIBOGO	CISOGO	POKTAN	GAP. SAUYUNAN	AGUS	Ketua	1		1	TRAKTOR RODA 2	YANAMR YST Pro-XL		1	1		MONEV	
PROV. JAWA TENGAH	KAB. PURWOREJO	KEC. KUTOARJO	TURSINO	POKTAN	MANUNGGAL TANI	M. NUR KHOLIQ	Ketua	1		1	TRAKTOR RODA 2	Kubota		1	1		MONEV	
PROV. JAWA BARAT	KAB. SUBANG	KEC. CIBOGO	CISOGO	POKTAN	MEKAR JAYA	NANA SUJANA	Ketua	1		1	TRAKTOR RODA 2	YANAMR Pro-XL		1	1		MONEV	
PROV. SUMATERA UTARA																		

Provinsi	Kabupaten	Kecamatan	Desa/Kelurahan	Kelompok	Nama Kelompok	Nama Penerima	Jabatan Penerima	Sudah	Belum	Jumlah	Nama Barang	Merk Barang	Tipe Barang	Luas	Baik	Rusak	Sumber	Keterangan
PROV. BANTEN	KAB. LEBAK	KEC. BANJARSARI	CIRAJI	POKTAN	MULYA JATI	DEDE SUNANDAR	Ketua	1		1	TRAKTOR RODA 2	Yanmar YST Pro XL		20	1		MONEV	
PROV. BANTEN	KAB. LEBAK	KEC. BANJARSARI	KEUSIK	POKTAN	BERSAUDARA	DIRJA	ANGGOTA	1		1	TRAKTOR RODA 2	Yanmar YST Pro XL		30	1		MONEV	
PROV. JAWA TENGAH	KAB. KEBUMEN	KEC. BONOROWO	SIRNOBOYO	POKTAN		SRI REJEKI	SUGENG	1		1	TRAKTOR RODA 2	QUICK G3000 ZEVA		16	1		MONEV	
PROV. JAWA TENGAH	KAB. KEBUMEN	KEC. BONOROWO	BONJOK KIDUL	POKTAN		GAPOKTAN QURNIA DEWI	SEDYO SUNARYO	1		1	TRAKTOR RODA 2	QUICK G3000 ZEVA		36	1		MONEV	
PROV. JAWA TENGAH	KAB. KEBUMEN	KEC. BONOROWO	TLOGOREJO	POKTAN		SLAMET	SUGENG PRIYONO	1		1	TRAKTOR RODA 2	QUICK G3000 ZEVA		11	1		MONEV	
PROV. JAWA TENGAH	KAB. KEBUMEN	KEC. BONOROWO	BONOROWO	POKTAN		GAPOKTAN REKSO UTOMO	NGALİYONO	1		1	TRAKTOR RODA 2	QUICK G3000 ZEVA		20	1		MONEV	
PROV. JAWA TENGAH	KAB. BANYUMAS	KEC. KEBASEN	GAMBARSARI	POKTAN		LUMBUNG SRI REJEKI	WAHIDIN	1		1	TRAKTOR RODA 2	Yanmar YST Pro XL		7	1		MONEV	
PROV. JAWA TENGAH	KAB. BANYUMAS	KEC. KEBASEN	CINDAGA	POKTAN		KARYA BHAKTI	DARTUN SUDARYO	1		1	TRAKTOR RODA 2	Yanmar YST Pro XL		10	1		MONEV	
PROV. BANTEN	KOTA SERANG	KEC. KASEMEN	KASEMEN	POKTAN		PANGHEGAR	HIKMAT	1		1	TRAKTOR RODA 2	QUICK G3000 ZEVA		25	1		MONEV	
PROV. BANTEN	KAB. SERANG	KEC. LEBAK WANGI	LEBAK WANGI	POKTAN		TARUNA JAYA	TABRANI	1		1	TRAKTOR RODA 2	Yanmar YST Pro XL		15	1		MONEV	
PROV. LAMPUNG	KAB. LAMPUNG TENGAH	KEC. TRIMURJO	PUJODADI	POKTAN		KT. SUMBER USAHA	MISDI	1		1	TRAKTOR RODA 2	TR2 Yanmar YST		12	1		MONEV	
PROV. LAMPUNG	KAB. LAMPUNG TENGAH	KEC. PUNGGUR	TOTOKATON	POKTAN		TANI JAYA	ROKHANI	1		1	TRAKTOR RODA 2	Yanmar YST Pro XL		12	1		MONEV	
PROV. LAMPUNG	KAB. LAMPUNG TENGAH	KEC. TRIMURJO	PUJODADI	POKTAN		SUMBER MAKMUR 1	WAKIJO	1		1	TRAKTOR RODA 2	Yanmar		9	1		MONEV	
PROV. LAMPUNG	KAB. PESAWARAN	KEC. WAY LIMA	SINDANG GARUT	POKTAN		GAPOKTAN SIDOMUKTI	YUDI ASTURO	1		1	TRAKTOR RODA 2	Quick G3000 Zeva		8	1		MONEV	
PROV. LAMPUNG	KAB. PESAWARAN	KEC. TEGINENENG	REJO AGUNG	POKTAN		TANI MAJU	SUYONO	1		1	TRAKTOR RODA 2	YANMAR YST Pro XL		22	1		MONEV	
PROV. PAPUA SELATAN	KAB. MERAUKE	KEC. SOTA		POKTAN		SUKAMAJU	NURKHOLID	1		1	TRAKTOR RODA 2	Yanmar		5	1		MONEV	
PROV. SULAWESI SELATAN	KAB. MAROS	KEC. MANDAI	TENRIGANGKAE	POKTAN		PELITA MUDA	SAHARUDDIN	1		1	TRAKTOR RODA 2	QUICK G3000 ZEVA		20	1		MONEV	
PROV. SULAWESI SELATAN	KAB. MAROS	KEC. TURIKALE	BORI BELLAYA	POKTAN		MAJANNANG	ARIFUDDIN	1		1	TRAKTOR RODA 2	QUICK G3000 ZEVA		15	1		MONEV	
PROV. SULAWESI SELATAN	KAB. MAROS	KEC. BANTIMURUNG	MATTOANGIN	POKTAN		TAMALAMREA	JARRE	1		1	TRAKTOR RODA 2	QUICK G3000 ZEVA		7	1		MONEV	
PROV. SULAWESI SELATAN	KAB. PANGKAJENE KEPULAUAN	KEC. LABAKKANG	LABAKKANG	POKTAN		SEKAWAN	MUHAMMAD JABIR	1		1	TRAKTOR RODA 2	YANMAR YST PRO XL		5	1		MONEV	
PROV. SULAWESI SELATAN	KAB. PANGKAJENE KEPULAUAN	KEC. LABAKKANG	LABAKKANG	POKTAN		BONTO KELARA	MUHAMMAD SAID	1		1	TRAKTOR RODA 2	YANMAR YST PRO XL		5	1		MONEV	
PROV. SULAWESI SELATAN	KAB. PANGKAJENE KEPULAUAN	KEC. LABAKKANG	MANGALLEKANA	POKTAN		TAMAELO II	ALIMUKSIN	1		1	TRAKTOR RODA 2	YANMAR YST PRO XL		20	1		MONEV	
PROV. SULAWESI SELATAN	KAB. PANGKAJENE KEPULAUAN	KEC. LABAKKANG	LABAKKANG	POKTAN		SETIA ABADI	RUSDI DAEGULLE	1		1	TRAKTOR RODA 2	YANMAR YST PRO XL		20	1		MONEV	
PROV. SULAWESI SELATAN	KAB. PANGKAJENE KEPULAUAN	KEC. LABAKKANG	MANGALLEKANA	POKTAN		TANATEA	BAHARUDDIN	1		1	TRAKTOR RODA 2	YANMAR YST PRO XL		20	1		MONEV	
PROV. NUSA TENGGARA TIMUR	KAB. SUMBA BARAT DAYA	KEC. LORA		POKTAN		Kanda	Stephanus M Malo	1		1	TRAKTOR RODA 2	Quick G3000 Zeva		51	1		MONEV	
PROV. NUSA TENGGARA TIMUR	KAB. SUMBA BARAT DAYA	KEC. KOTA TAMBOLAKA	Watu Kawula	POKTAN		lyatekki Takka	Petrus Bilki	1		1	TRAKTOR RODA 2	Quick G3000 Zeva		8,5	1		MONEV	
PROV. NUSA TENGGARA TIMUR	KAB. SUMBA BARAT DAYA	KEC. KOTA TAMBOLAKA	Kalembu Kaha	POKTAN			Lukas T Ama	1		1	TRAKTOR RODA 2	Quick G3000 Zeva		12	1		MONEV	
PROV. NUSA TENGGARA TIMUR	KAB. SUMBA BARAT DAYA	KEC. KOTA TAMBOLAKA	Watu Kawula	POKTAN		Sehati	Stefanus Boramali	1		1	TRAKTOR RODA 2	Quick G3000 Zeva		10	1		MONEV	
PROV. NUSA TENGGARA TIMUR	KAB. SUMBA BARAT DAYA	KEC. LORA	Radamata	POKTAN		Sederhana	Paulia Yango	1		1	TRAKTOR RODA 2	Quick G3000 Zeva		17	1		MONEV	
PROV. NUSA TENGGARA TIMUR	KAB. SUMBA BARAT DAYA	KEC. WEWEWA BARAT	Galung	POKTAN		Niri Kalebu	Agustinus Bili Tango	1		1	TRAKTOR RODA 2	Yanmar YST Pro XL		14	1		MONEV	
PROV. NUSA TENGGARA TIMUR	KAB. SUMBA BARAT DAYA	KEC. WEWEWA BARAT	Waimangura	POKTAN		Ura Lima	Yohanes Bili Tango	1		1	TRAKTOR RODA 2	Yanmar YST Pro XL		15	1		MONEV	
PROV. SULAWESI BARAT	KAB. MAJENE	KEC. BANGGAE TIMUR	Tande Timur	POKTAN		Sinmayang	Sudirman	1		1	TRAKTOR RODA 2	Yanmar YST Pro XL		35	1		MONEV	
PROV. SUMATERA BARAT	KAB. PESISIR SELATAN	KEC. BATANG KAPAS	KOTO NAN DUO	POKTAN		GAPOKTAN GATLAS	YINDA	1		1	TRAKTOR RODA 2	QUICK G3000 ZEVA		20	1		MONEV	
PROV. SUMATERA UTARA	KAB. SERDANG BEDAGAI	KEC. SEBANBAN	GEMPALAN	POKTAN		TANI BERSAMA	EDI RIYANTO BASARIBU	1		1	TRAKTOR RODA 2	YAMMAR		20	1		MONEV	
PROV. SUMATERA UTARA	KAB. DELI SERDANG	KEC. PAGAR MARBAU	TG. GARBUI KP.	POKTAN		HARAPAN MAJU	RABINSON BARUS	1		1	TRAKTOR RODA 2	YAMMAR YST PRO XL					MONEV	
PROV. SUMATERA UTARA	KAB. DELI SERDANG	KEC. GALANG	TANJUNG SIPORKIS	POKTAN		SARUMPUN	SRI ARIANTO	1		1	TRAKTOR RODA 2	YAMMAR YST		16	1		MONEV	
PROV. SUMATERA UTARA	KAB. DELI SERDANG	KEC. PAGAR MARBAU	TANJUNG GARBUS	POKTAN		BINTANG TANI	ROBISON SARAGIH	1		1	TRAKTOR RODA 2	YAMMAR		20	1		MONEV	
PROV. SUMATERA UTARA	KAB. DELI SERDANG	KEC. LUBUK PAKAM	PULUH KIMIRI	POKTAN		SEKEPEL	AGUSMAN	1		1	TRAKTOR RODA 2	TANIKAYA		180	1		MONEV	
PROV. SUMATERA UTARA	KAB. DELI SERDANG	KEC. TANJUNG MURAWA	WONO SARI	POKTAN		DALIHAN NATALU	RICAT PARDOSI	1		1	TRAKTOR RODA 2	YAMMAR YST PRO XL		1	1		MONEV	
PROV. SUMATERA UTARA	KAB. DELI SERDANG	KEC. LUBUK PAKAM	PULUH KIMIRI	POKTAN		SABAR MENANTI	SUPARTO	1		1	TRAKTOR RODA 2	YAMMAR YST PRO XL		30	1		MONEV	
PROV. SUMATERA UTARA	KAB. SERDANG BEDAGAI	KEC. SEI BAMBAM	GEMPULAN	POKTAN		TANI DDORHA	MANUSUN SITUMORANG	1		1	TRAKTOR RODA 2	YAMMAR		60	1		MONEV	
PROV. JAWA TENGAH	KAB. CILACAP	KEC. ANDIPALA	WALAHAN WETAN	POKTAN		BUDI JAYA	SARNO	1		1	TRAKTOR RODA 2	YAMMAR YST PRO XL		5	1		MONEV	
PROV. JAWA TENGAH	KAB. CILACAP	KEC. MAOS	KELAPAGADA	POKTAN		TANI JAYA	DESWANTO	1		1	TRAKTOR RODA 2	YAMMAR YST PRO XL		10	1		MONEV	
PROV. JAWA TENGAH	KAB. CILACAP	KEC. KROYA	PULUNG LOR	POKTAN		BANYU MLI	SOBIRIN	1		1	TRAKTOR RODA 2	YAMMAR		15	1		MONEV	
PROV. JAWA TENGAH	KAB. CILACAP	KEC. KESUGIHAN	KARANG JENGKOL	POKTAN		SIDO MAJU	H. DUJUMONO	1		1	TRAKTOR RODA 2	YAMMAR YST PRO XL		2	1		MONEV	
PROV. BALI	KAB. TABANAN	KEC. MARGA	Tegal Jadi	POKTAN		Subak Pengembangan	I Putu Juliastawa	1		1	TRAKTOR RODA 2	Quick G3000 Zeva		5	1		MONEV	
PROV. BALI	KAB. TABANAN	KEC. MARGA	Tegal Jadi	POKTAN		Subak Tegal Jadi	Gede Putu Astawa,SH	1		1	TRAKTOR RODA 2	Quick G3000 Zeva		8	1		MONEV	
PROV. SUMATERA UTARA	KAB. HUMBANG HASUNDUTA	KEC. LINTONGNI HUTA		POKTAN		Basana	Horas Lumban Toruan	1		1	TRAKTOR RODA 2	Quick G3000 Zeva		4	1		MONEV	
PROV. JAWA BARAT	KAB. SUKABUMI	KEC. CIRENGHAS	TEGALPANJANG	POKTAN		KARYA TANI	DASEP S	1		1	TRAKTOR RODA 2	QUICK G 3000 ZEVA		75	1		MONEV	
PROV. JAWA BARAT	KAB. SUKABUMI	KEC. CISAAT	NAGRAK	POKTAN		HARAPAN JAYA	JUJUH JUHANA	1		1	TRAKTOR RODA 2	YANMAR YST PRO XL		26	1		MONEV	
PROV. JAWA BARAT	KAB. SUKABUMI	KEC. CISAAT	SUKASARI	POKTAN		SYIFA KARTA MEKAR	ISMAL	1		1	TRAKTOR RODA 2	QUICK G 3000 ZEVA		12	1		MONEV	
PROV. JAWA BARAT	KAB. CIANJUR	KEC. AGRABINTA	Sinar Laut	POKTAN		Lingkung Sari I	Cep Nurkasim	1		1	TRAKTOR RODA 2	Quick G3000 Zeva		5	1		MONEV	
PROV. JAWA BARAT	KAB. CIANJUR	KEC. AGRABINTA	Sinar Laut	POKTAN		Banyuasin	Had Munawar	1		1	TRAKTOR RODA 2	Quick G3000 Zeva		30	1		MONEV	
PROV. JAWA BARAT	KAB. CIANJUR	KEC. AGRABINTA	Wanasari	POKTAN		Sabilungan	Asep Rusmana	1		1	TRAKTOR RODA 2	YANMAR YST PRO XL		21	1		MONEV	
PROV. JAWA TIMUR	KAB. JOMBANG	KEC. MOJOWARNO	MENGANTO	POKTAN		MENGANTO	ASENAN	1		1	TRAKTOR RODA 2	QUICK G 3000 ZEVA		60	1		MONEV	
PROV. JAWA BARAT	KAB. CIREBON	KEC. PABEDILAN	KALIBUNTU	POKTAN		SUMBER REZEKI	CASRIP	1		1	TRAKTOR RODA 2	Yanmar YST Pro XL		30	1		MONEV	
PROV. JAWA BARAT	KAB. CIREBON	KEC. WALED	CISAAT	POKTAN		HATI JEMBAR	WARNO	1		1	TRAKTOR RODA 2	QUICK G3000 ZEVA		10	1		MONEV	
PROV. JAWA BARAT	KAB. CIREBON	KEC. WALED	GUNINGSARI	POKTAN		KARYA TANI I	ADA ADIANA	1		1	TRAKTOR RODA 2	QUICK G3000 ZEVA		3	1		MONEV	
PROV. JAWA BARAT	KAB. CIREBON	KEC. GEBANG	GEBANG KULON	POKTAN		SRI RAHAYU IV	KARTA KUSUMA	1		1	TRAKTOR RODA 2	Yanmar YST Pro XL		5	1		MONEV	
PROV. JAWA BARAT	KAB. INDRAMAYU	KEC. LOSARANG	KRIMUN	POKTAN		SEKAR TANI	SAIDUN	1		1	TRAKTOR RODA 2	Yanmar YST Pro XL		28	1		MONEV	
PROV. JAWA BARAT	KAB. INDRAMAYU	KEC. LOSARANG	JANGGA	POKTAN		MULYA SARI I	CASMANTO	1		1	TRAKTOR RODA 2	Yanmar YST Pro XL		30	1		MONEV	
PROV. JAWA BARAT	KAB. INDRAMAYU	KEC. LOSARANG	SANTING	POKTAN		SUMBER SRI	CASYANTO	1		1	TRAKTOR RODA 2	Yanmar YST Pro XL		15	1		MONEV	
PROV. SULAWESI SELATAN	KAB. GOWA	KEC. BAJENG	Lempangan	POKTAN		Kelompok Tani Bersama		1		1	TRAKTOR RODA 2	Kubota		21	1		MONEV	
PROV. SULAWESI SELATAN	KAB. GOWA	KEC. BAJENG	Lempangan	POKTAN		Petani Tamalalang	De Syukur	1		1	TRAKTOR RODA 2	Yanmar		20	1		MONEV	
PROV. SULAWESI SELATAN	KAB. GOWA	KEC. BAJENG BARAT	Bonto Manai	POKTAN		Kelompok Tani data	ABD. Syukur Arsyad	1		1	TRAKTOR RODA 2	Kubota		1,5	1		MONEV	
PROV. SULAWESI SELATAN	KAB. GOWA	KEC. BAJENG	Manjalang	POKTAN		Borong Pungga	Muhbasir	1		1	TRAKTOR RODA 2	Yanmar		1	1		MONEV	
PROV. SULAWESI SELATAN	KAB. GOWA	KEC. BAJENG BARAT	Manjalang	POKTAN		Tani Bonto . Biraeng		1		1	TRAKTOR RODA 2			5	1		MONEV	
PROV. SULAWESI SELATAN	KAB. BANTAENG	KEC. BANTAENG	Lamalaka	POKTAN		Kelompok Baranneng	Hamsir	1		1	TRAKTOR RODA 2	Yanmar		20	1		MONEV	
PROV. SULAWESI SELATAN	KAB. BANTAENG	KEC. BANTAENG	KL. Karauang	POKTAN			KT. allu	1		1	TRAKTOR RODA 2	Yanmar		16	1		MONEV	
PROV. LAMPUNG	KAB. LAMPUNG TENGAH	KEC. BUMI RATU NUBAN	BUMIRATU	POKTAN		POKTAN TUNAS MUDA	SUNARTO	1		1	TRAKTOR RODA 2	QUICK G 3000 ZEVA		15	1		MONEV	
PROV. LAMPUNG	KAB. LAMPUNG TENGAH	KEC. GUNUNG SUGIH	GUNUNG SUGIH RAYA	POKTAN		Poktan Dewi Sri Atas	Silan	1		1	TRAKTOR RODA 2	QUICK G 3000 ZEVA		4	1		MONEV	

Provinsi	Kabupaten	Kecamatan	Desa/Kelurahan	Kelompok	Nama Kelompok	Nama Penerima	Jabatan Penerima	Sudah	Belum	Jumlah	Nama Barang	Merk Barang	Tipe Barang	Luas	Baik	Rusak	Sumber	Keterangan
PROV. JAWA BARAT	KAB. TASIKMALAYA	KEC. SARIWANGI	Linggasima	POKTAN	Citimbun	Deni Pahrudin	Ketua	1		1	TRAKTOR RODA 2	Quick		12	1		GF	
PROV. JAWA BARAT	KAB. TASIKMALAYA	KEC. SINGAPARNA	Cintaraja	POKTAN	Sabilulungan	M. Miron	Ketua	1		1	TRAKTOR RODA 2	YANMAR		15	1		GF	
PROV. JAWA BARAT	KAB. TASIKMALAYA	KEC. CIKATOMAS	Cogreg	POKTAN	Sugih Mukti	Oman Suryaman	Ketua	1		1	TRAKTOR RODA 2	Quick tipe G 3000 zeva		2	1		GF	
PROV. JAWA BARAT	KAB. TASIKMALAYA	KEC. TANJUNGPURA	cibalanarik	POKTAN	barokah	H.M. Yunus	Ketua	1		1	TRAKTOR RODA 2	yanmar		10	1		GF	
PROV. JAWA TENGAH	KAB. KEBUMEN	KEC. KEBUMEN	Kembaran	POKTAN	RUKUN JAYA 2	Mohamad angga faozi	anggota	1		1	TRAKTOR RODA 2	QUICK G3000 ZEVA		6	1		GF	
PROV. JAWA TENGAH	KAB. KEBUMEN	KEC. GOMBONG	Wero	POKTAN	Sumber Rejeki	Paryadi	Ketua	1		1	TRAKTOR RODA 2	QUICK G3000 ZEVA		15	1		GF	
PROV. JAWA TIMUR	KAB. JOJOKERTO	KEC. BANDAR KEDUNG MULYO		POKTAN	BANGKIT	M. YUSUF HASYIM	Ketua	1		1	TRAKTOR RODA 2	QUICK	AMBERJACK	43,56	1		BASTB	
PROV. JAWA TIMUR	KAB. MOJOKERTO	KEC. PURI	KENANTEN	POKTAN	TANI RAHAYU TIGA	ASPIYAK	Ketua	1		1	TRAKTOR RODA 2	QUICK	G 3000 ZEVA	8	1		BASTB	
PROV. JAWA TIMUR	KAB. MOJOKERTO	KEC. SOOKO	JAPAN	POKTAN	KARYA MAKMUR	MOHAMMAD ADKHA	Ketua	1		1	TRAKTOR RODA 2	QUICK	G 3000 ZEVA	6	1		BASTB	
PROV. JAWA TIMUR	KAB. SUMENEP	KEC. MANDING	KASENGAN	POKTAN	KWT. MAEMOK	BAINI	Ketua	1		1	TRAKTOR RODA 2	QUICK	G 3000 ZEVA	2	1		BASTB	
PROV. JAWA TIMUR	KAB. GRESIK	KEC. MANYAR	MOROBAKUNG	GAPOKTAN	MOROBAKUNG	AMANUJ	Ketua	1		1	TRAKTOR RODA 2	YANMAR	YZC-L	75	1		BASTB	
PROV. JAWA TIMUR	KAB. BOJONEGORO	KEC. KANOR	SAMBERAN	POKTAN	GEMAH RIPAHA	JUPRI	Ketua	1		1	TRAKTOR RODA 2	QUICK	G 3000 ZEVA	6	1		BASTB	
PROV. JAWA TIMUR	KAB. LAMONGAN	KEC. MANTUP	KEDUNGSOKO	POKTAN	DEWI SRI DUA MAJO	AMAK HANDOKO	Ketua	1		1	TRAKTOR RODA 2	QUICK	G 3000 ZEVA	25	1		BASTB	
PROV. JAWA TIMUR	KAB. LAMONGAN	KEC. MADURAN	BRUMBUN	POKTAN	PETANI MAJU 01	SUBHAN	Ketua	1		1	TRAKTOR RODA 2	QUICK	G 3000 ZEVA	25	1		BASTB	
PROV. JAWA TIMUR	KAB. LAMONGAN	KEC. LAMONGAN	PANGKATREJO	POKTAN	TANI MAJU 4	H. ISKANDAR	Ketua	1		1	TRAKTOR RODA 2	QUICK	G 3000 ZEVA	20	1		BASTB	
PROV. JAWA TIMUR	KAB. LAMONGAN	KEC. SUGIO	GONDANG LOR	POKTAN	SRI JAYA GONDANGLOR	DHANI ADI NARTA ACHMADI	Ketua	1		1	TRAKTOR RODA 2	QUICK	G 3000 ZEVA	25	1		BASTB	
PROV. JAWA TIMUR	KAB. LAMONGAN	KEC. KARANG GENENG	KALIGERMAN	POKTAN	MEKAR SARI II	SLAMET	Ketua	1		1	TRAKTOR RODA 2	QUICK	G 3000 ZEVA	26	1		BASTB	
PROV. JAWA TIMUR	KAB. NGAWI	KEC. WIDDODAREN	WALIKUKUN	POKTAN	Gebang Sari	Sukanto	Ketua	1		1	TRAKTOR RODA 2	QUICK	G 3000 ZEVA	6	1		BASTB	
PROV. JAWA TIMUR	KAB. NGAWI	KEC. SINE	NGRENDENG	POKTAN	Sri Jaya	Suyatno	Ketua	1		1	TRAKTOR RODA 2	QUICK	G 3000 ZEVA	10,5	1		BASTB	
PROV. JAWA TIMUR	KAB. NGAWI	KEC. KEDUNGGALAR	JATI GEMBOL	POKTAN	Widodo Mukminin	Tani Mujoyo	Ketua	1		1	TRAKTOR RODA 2	QUICK	G 3000 ZEVA	0,5	1		BASTB	
PROV. JAWA TIMUR	KAB. NGAWI	KEC. NGRAMBE	MANISHARJO	POKTAN	Karya Utama	Yayuk Subekti	Ketua	1		1	TRAKTOR RODA 2	QUICK	G 3000 ZEVA	0,2	1		BASTB	
PROV. JAWA TIMUR	KAB. NGAWI	KEC. PANGKUR	NGOMPRO	POKTAN	Sido Langgeng	Didik Eko Prasetyo	Ketua	1		1	TRAKTOR RODA 2	YANMAR	YST PRO XL	1,5	1		BASTB	
PROV. KALIMANTAN TENGAH	KAB. KOTAWARINGIN BARAT	KEC. PANGKALAN BANTENG	KARANG MULYA	POKTAN	Bina Karya Tari	Junaidi	Ketua	1		1	TRAKTOR RODA 2	QUICK	AMBERJACK	2	1		BASTB	
PROV. KALIMANTAN TENGAH	KAB. KOTAWARINGIN BARAT	KEC. KUMAI	BATU BELAMAN	POKTAN	Tunas Muda	Daryono	Ketua	1		1	TRAKTOR RODA 2	QUICK	AMBERJACK	0,75	1		BASTB	
PROV. KALIMANTAN TENGAH	KAB. KOTAWARINGIN BARAT	KEC. PANGKALAN BANTENG	KARANG MULYA	POKTAN	Tani Karya	Samsiadi	Ketua	1		1	TRAKTOR RODA 2	YANMAR	YST PRO XL	1,5	1		BASTB	
PROV. KALIMANTAN TIMUR	KAB. KUTAI KARTANEGARA	KEC. TENGGARONG SEBERANG	BUKIT PARIAMAN	POKTAN	Lohjinawi	Sufi	Ketua	1		1	TRAKTOR RODA 2	QUICK	G 3000 ZEVA	2	1		BASTB	
PROV. KALIMANTAN TIMUR	KAB. KUTAI KARTANEGARA	KEC. MUARA KAMAN	SIDO UKTI	POKTAN	Sumber Pangan	Washari	Ketua	1		1	TRAKTOR RODA 2	YANMAR	YST PRO XL	6	1		BASTB	
PROV. KALIMANTAN TIMUR	KAB. KUTAI KARTANEGARA	KEC. TENGGARONG SEBERANG	PERJIWA	POKTAN	Sumber Lestari	Sentot Budiono	Ketua	1		1	TRAKTOR RODA 2	YANMAR	YST PRO XL	2	1		BASTB	
PROV. KALIMANTAN TIMUR	KAB. KUTAI KARTANEGARA	KEC. TENGGARONG SEBERANG	BANGUN REJO	POKTAN	Mardi Tani	Abdul Manap	Ketua	1		1	TRAKTOR RODA 2	YANMAR	YST PRO XL	15	1		BASTB	
PROV. KALIMANTAN TIMUR	KAB. KUTAI KARTANEGARA	KEC. LOA KULU	REMPANGA	POKTAN	Harapan Kita	Achmad	Ketua	1		1	TRAKTOR RODA 2	QUICK	G 3000 ZEVA	8	1		BASTB	
PROV. KALIMANTAN TIMUR	KAB. KUTAI KARTANEGARA	KEC. LOA KULU	JEMBAYAN TENGAH	POKTAN	Tunas Harapan	Marji	Ketua	1		1	TRAKTOR RODA 2	YANMAR	YST PRO XL	3	1		BASTB	
PROV. LAMPUNG	KAB. MESUJI	KEC. TANJUNG RAYA	Mekar Jaya	POKTAN	Harapan Jaya	TUMIRANTO	Ketua	1		1	TRAKTOR RODA 2	Yanmar		50	1		GF	
PROV. LAMPUNG	KAB. MESUJI	KEC. TANJUNG RAYA	Mekar Jaya	POKTAN	Poktan Sidosadadi	Kliwon	Ketua	1		1	TRAKTOR RODA 2	Yanmar		30	1		GF	
PROV. LAMPUNG	KAB. MESUJI	KEC. MESUJI	Tanjung Serayan	POKTAN	Gapoktan Bina Usaha	Boimin	Ketua	1		1	TRAKTOR RODA 2	Yanmar		35	1		GF	
PROV. LAMPUNG	KAB. TULANG BAWANG	KEC. GEDUNG MENENG	GEDUNG MENENG BARU	POKTAN	SRI AGUNG	ALIUDIN	Ketua	1		1	TRAKTOR RODA 2	YANMAR	YST PRO XL	11	1		BASTB	
PROV. LAMPUNG	KAB. TULANG BAWANG	KEC. PENAWAR AJI	GEDUNG HARAPAN	POKTAN	HARAPAN JAYA	SUPRIYANTO	Ketua	1		1	TRAKTOR RODA 2	YANMAR	YST PRO XL	10	1		BASTB	
PROV. LAMPUNG	KAB. TULANG BAWANG	KEC. RAWA PITU	GEDUNG JAYA	POKTAN	MANUNGKAL JAYA	SURAHMAN	Ketua	1		1	TRAKTOR RODA 2	YANMAR	YST PRO XL	8	1		BASTB	
PROV. LAMPUNG	KAB. WAY KANAN	KEC. BANJIT	ARGOMULYO	POKTAN	KARYA SEPAKAT	NAJAMUDIN	Ketua	1		1	TRAKTOR RODA 2	YANMAR	YST PRO XL	7	1		BASTB	
PROV. LAMPUNG	KAB. WAY KANAN	KEC. GUNUNG LABUHAN	SUKARAME	POKTAN	HARJO TANI	ASLAM HARYONO	Ketua	1		1	TRAKTOR RODA 2	QUICK	G 3000 ZEVA	5	1		BASTB	
PROV. LAMPUNG	KAB. WAY KANAN	KEC. BANJIT	ARGOMULYO	POKTAN	ARGO MAKMUR	KHOIRULLAH	Ketua	1		1	TRAKTOR RODA 2	YANMAR	YST PRO XL	6	1		BASTB	
PROV. LAMPUNG	KAB. WAY KANAN	KEC. NEGARA BATIN	SARI JAYA	POKTAN	INGIN MAJU 1	SALI	Ketua	1		1	TRAKTOR RODA 2	YANMAR	YST PRO XL	6	1		BASTB	
PROV. MALUKU UTARA	KAB. PULAU TALIABU	KEC. TALIABU BARAT	KILONG	POKTAN	Kelompok Tani Mandiri	Mohamad Nasar Ismail	Ketua	1		1	TRAKTOR RODA 2	QUICK	G 3000 ZEVA	0,5	1		BASTB	
PROV. MALUKU UTARA	KAB. PULAU TALIABU	KEC. LEDE	BALOHANG	POKTAN	Kelompok Tani Tani Murni	Moh. Syarif	Ketua	1		1	TRAKTOR RODA 2	QUICK	G 3000 ZEVA	0,5	1		BASTB	
PROV. MALUKU UTARA	KAB. PULAU TALIABU	KEC. TALIABU TIMUR SELATAN	KAWADANG	POKTAN	Kelompok Tani Petani Unggul	Ali Umatermate	Ketua	1		1	TRAKTOR RODA 2	QUICK	G 3000 ZEVA	8	1		GF	
PROV. MALUKU UTARA	KAB. PULAU TALIABU	KEC. TALIABU BARAT LAUT	SALATI	POKTAN	Kelompok Tani Satu Hati	Basri Ope	Ketua	1		1	TRAKTOR RODA 2	QUICK	G 3000 ZEVA	0,5	1		BASTB	
PROV. MALUKU UTARA	KAB. PULAU TALIABU	KEC. TALIABU UTARA	NUNCA	POKTAN	Kelompok Tani Karya Sama	Mutiadin Samau	Ketua	1		1	TRAKTOR RODA 2	QUICK	G 3000 ZEVA	0,5	1		BASTB	
PROV. MALUKU UTARA	KAB. PULAU TALIABU	KEC. TALIABU BARAT	WAYO	POKTAN	Kelompok Tani Bersama	Rusdin Sipilan	Ketua	1		1	TRAKTOR RODA 2	QUICK	G 3000 ZEVA	0,5	1		BASTB	
PROV. MALUKU	KOTA TUAL	KEC. PULAU DULLAH SELATAN	KEL. LODAR EL	POKTAN	BERKAH TANI	ZAKARIAH	Ketua	1		1	TRAKTOR RODA 2	YANMAR	YST PRO XL	6	1		BASTB	
PROV. MALUKU	KOTA TUAL	KEC. PULAU DULLAH SELATAN	TAAR	POKTAN	SALMON JAYA	ELTON. V FARET SIDIK	Ketua	1		1	TRAKTOR RODA 2	YANMAR	YST PRO XL	7	1		BASTB	
PROV. MALUKU	KOTA TUAL	KEC. PULAU DULLAH SELATAN	TAAR	POKTAN	Taar Jaya	KUNDRAT RENJANAN	Ketua	1		1	TRAKTOR RODA 2	YANMAR	YST PRO XL	5	1		BASTB	
PROV. NUSA TENGGARA TIMUR	KAB. NAGAKEO	KEC. MAUPONGGO	KELIWA TULEWA	POKTAN	P3A Watumanu I	Chalensantius Ndapa	Ketua	1		1	TRAKTOR RODA 2	YANMAR	YST PRO XL	15	1		BASTB	
PROV. NUSA TENGGARA TIMUR	KAB. NAGAKEO	KEC. BOAWAE	ROWA	POKTAN	Boamuzi	Geradus Due	Ketua	1		1	TRAKTOR RODA 2	YANMAR	YST PRO XL	10	1		BASTB	
PROV. NUSA TENGGARA TIMUR	KAB. LEMBATA	KEC. NUBATUKAN	LEWOLEBA BARAT	POKTAN	Ina Letek	Yohanes Pulu Wutun	Ketua	1		1	TRAKTOR RODA 2	YANMAR	YST PRO XL	2	1		BASTB	
PROV. NUSA TENGGARA TIMUR	KAB. LEMBATA	KEC. OMESURI	LEUBATANG	POKTAN	Liang Kolong	Kiraman Saleh	Ketua	1		1	TRAKTOR RODA 2	YANMAR	YST PRO XL	2	1		BASTB	
PROV. NUSA TENGGARA TIMUR	KAB. MANGGARAI TIMUR	KEC. BORONG	BALUS PERMAI	POKTAN	BALUS PERMAI	ALOYSIUS DISMAN	Ketua	1		1	TRAKTOR RODA 2	YANMAR	YST PRO XL	2	1		BASTB	
PROV. NUSA TENGGARA TIMUR	KAB. MANGGARAI TIMUR	KEC. BORONG	NANGA LABANG	POKTAN	BAENG KOE	ALEXIUS JEHEOT	Ketua	1		1	TRAKTOR RODA 2	YANMAR	YST PRO XL	9	1		BASTB	
PROV. NUSA TENGGARA TIMUR	KAB. MANGGARAI TIMUR	KEC. POCO RANAKA	LENTO	POKTAN	SEPAKAT	AGUSTINUS JEMAHU	Ketua	1		1	TRAKTOR RODA 2	YANMAR	YST PRO XL	8	1		BASTB	
PROV. NUSA TENGGARA TIMUR	KAB. MANGGARAI TIMUR	KEC. LAMBA LEDA	TENGGU LEDA	POKTAN	HARAPAN BARU	BERNARDUS DAGUK	Ketua	1		1	TRAKTOR RODA 2	QUICK	G 3000 ZEVA	2	1		BASTB	
PROV. NUSA TENGGARA TIMUR	KAB. MANGGARAI TIMUR	KEC. POCO RANAKA TIMUR	BENTENG RAMPAS	POKTAN	USAHA MUDA	LEXINUS MARDI	Ketua	1		1	TRAKTOR RODA 2	QUICK	G 3000 ZEVA	7	1		BASTB	
PROV. NUSA TENGGARA TIMUR	KAB. NAGAKEO	KEC. BOAWAE	R A J A	POKTAN	P3A Natabhada	Yohanes Amekae	Ketua	1		1	TRAKTOR RODA 2	YANMAR	YST PRO XL	20	1		BASTB	
PROV. NUSA TENGGARA TIMUR	KAB. LOMBOK TIMUR	KEC. SUKAMULIA	Sukamulia Timur	POKTAN	Gempasan III	Pe Mastini	Ketua	1		1	TRAKTOR RODA 2	Yanmar		8	1		GF	
PROV. NUSA TENGGARA TIMUR	KAB. LOMBOK TIMUR	KEC. MONTONG GADING	PESANGGRAHAN	POKTAN	BANGLE III	MARZUKI	Ketua	1		1	TRAKTOR RODA 2	YANMAR YST PRO XL		9	1		GF	
PROV. NUSA TENGGARA TIMUR	KAB. LOMBOK TIMUR	KEC. SAKRA	SUWANGI	POKTAN	INGIN MAJU	MUHAMAD KASIM	Ketua	1		1	TRAKTOR RODA 2	YANMAR YST PRO XL		7	1		GF	
PROV. NUSA TENGGARA TIMUR	KAB. LOMBOK UTARA	KEC. GANGGA	Rempek	POKTAN	Kelompok Tani Pelita	M. Tahir	Ketua	1		1	TRAKTOR RODA 2	Quick G 3000 Zeva		11	1		GF	
PROV. NUSA TENGGARA TIMUR	KAB. SUMBAWA BARAT	KEC. SETELUK	SERAN	POKTAN	ABDULLAH HAS	ABDULLAH HAS	Ketua	1		1	TRAKTOR RODA 2	KUBOTA		18	1		GF	
PROV. NUSA TENGGARA TIMUR	KAB. SUMBAWA BARAT	KEC. SETELUK	MERARAN	POKTAN	ANO BERU	ARDIANSYAH	Ketua	1		1	TRAKTOR RODA 2	KUBOTA		7	1		GF	
PROV. NUSA TENGGARA TIMUR	KAB. DUMBUA	KEC. DUMPU	Kandai I	POKTAN	Doro Cumpa I	M. Tayeb	Ketua	1		1	TRAKTOR RODA 2	Yanmar Yst Pro XL		5	1		GF	
PROV. SULAWESI SELATAN	KOTA PALOPO	KEC. TELLUWANUA	PENTOJANGAN	POKTAN	MANGGAMPANG	SYAHRUL PATHA, S.Pd.I	Ketua	1		1	TRAKTOR RODA 2	YANMAR	YST PRO XL	10	1		BASTB	
PROV. SULAWESI SELATAN	KAB. LUWU	KEC. BELOPA	KURRUSUMANGA	POKTAN	LERA UTAMA	SUAJB	Ketua	1										

Provinsi	Kabupaten	Kecamatan	Desa/Kelurahan	Kelompok	Nama Kelompok	Nama Penerima	Jabatan Penerima	Sudah	Belum	Jumlah	Nama Barang	Merk Barang	Tipe Barang	Luas	Baik	Rusak	Sumber	Keterangan
PROV. SUMATERA SELATAN	KAB. OGAN ILIR	KEC. PEMULUTAN BARAT	ULAK KEMBAHANG I	POKTAN	KARYA INDAH	HENDRA WIYADI	Ketua	1		1	TRAKTOR RODA 2	YANMAR	YST PRO XL	25	1		BASTB	
PROV. SUMATERA SELATAN	KAB. OGAN ILIR	KEC. MUARA KUANG	KELAMPADU	POKTAN	GENERASI PENGGERAK ANAK BANGSA KELAMPADU MANDI	YONGKI ARIANSYAH	Ketua	1		1	TRAKTOR RODA 2	YANMAR	YST PRO XL	25	1		BASTB	
PROV. SUMATERA BARAT	KOTA SAWAH LUNTO	KEC. TALAWI	BUKIK GADANG	POKTAN	Tagusa	Mawarni	Ketua	1		1	TRAKTOR RODA 2	QUICK	IMPALA	14	1		BASTB	
PROV. SUMATERA BARAT	KOTA SAWAH LUNTO	KEC. TALAWI	TUMPUK TANGAH	POKTAN	Limau Sundai	Rasiman	Ketua	1		1	TRAKTOR RODA 2	QUICK	IMPALA	3	1		BASTB	
PROV. SUMATERA BARAT	KOTA SAWAH LUNTO	KEC. TALAWI	TUMPUK TANGAH	POKTAN	Pinang Sajo	Rudi Hartono	Ketua	1		1	TRAKTOR RODA 2	QUICK	IMPALA	4	1		BASTB	
PROV. SUMATERA BARAT	KOTA SAWAH LUNTO	KEC. TALAWI	KUMBAYAU	POKTAN	Tani Makmur	Weni Sulastri	Ketua	1		1	TRAKTOR RODA 2	QUICK	IMPALA	3	1		BASTB	
PROV. SUMATERA BARAT	KOTA SAWAH LUNTO	KEC. BARANGIN	TALAGO GUNUNG	POKTAN	Tuah Saiyo	Khairun Pokieh Barain	Ketua	1		1	TRAKTOR RODA 2	QUICK	IMPALA	22	1		BASTB	
PROV. SUMATERA BARAT	KOTA SAWAH LUNTO	KEC. BARANGIN	TALAGO GUNUNG	POKTAN	Sehamparan	H.Darson Irianto	Ketua	1		1	TRAKTOR RODA 2	QUICK	IMPALA	6	1		BASTB	
PROV. SULAWESI TENGAH	KAB. MOROWALI	KEC. WITAPONDA	BUMI HARAPAN	POKTAN	Karya Bakti	Moh. Khodim	Ketua	1		1	TRAKTOR RODA 2	YANMAR	YZC-L	2	1		BASTB	
PROV. SULAWESI TENGAH	KAB. MOROWALI	KEC. WITAPONDA	BUMI HARAPAN	POKTAN	Bumi Mulya	Imam Supriadi	Ketua	1		1	TRAKTOR RODA 2	YANMAR	YZC-L	1	1		BASTB	
PROV. SULAWESI TENGAH	KAB. MOROWALI	KEC. WITAPONDA	LANTULA JAYA	POKTAN	Harapan Kita	Sutrisno	Ketua	1		1	TRAKTOR RODA 2	YANMAR	YZC-L	1	1		BASTB	
PROV. SULAWESI TENGAH	KAB. MOROWALI	KEC. WITAPONDA	LANTULA JAYA	POKTAN	Karya Makmur II	Ahmad Daeri	Ketua	1		1	TRAKTOR RODA 2	YANMAR	YZC-L	4	1		BASTB	
PROV. SULAWESI TENGAH	KAB. MOROWALI	KEC. WITAPONDA	SAMPEANTABA	POKTAN	Harapan Mandiri	Zulkifli	Ketua	1		1	TRAKTOR RODA 2	YANMAR	YZC-L	3	1		BASTB	
PROV. SULAWESI TENGAH	KAB. MOROWALI	KEC. WITAPONDA	LANTULA JAYA	POKTAN	Sari Padi	Mariono	Ketua	1		1	TRAKTOR RODA 2	YANMAR	YZC-L	1	1		BASTB	
PROV. SULAWESI TENGAH	KAB. MOROWALI	KEC. WITAPONDA	PUNTARI MAKMUR	POKTAN	Sri Rahayu	Lasiran	Ketua	1		1	TRAKTOR RODA 2	YANMAR	YZC-L	1	1		BASTB	
PROV. SULAWESI TENGAH	KAB. MOROWALI	KEC. WITAPONDA	PUNTARI MAKMUR	POKTAN	Amerta Bumi	Minarto	Ketua	1		1	TRAKTOR RODA 2	YANMAR	YZC-L	2	1		BASTB	
PROV. SULAWESI TENGAH	KAB. MOROWALI	KEC. BUMI RAYA	UMBELE	POKTAN	Lumulungku Jaya	Yunita	Ketua	1		1	TRAKTOR RODA 2	YANMAR	YZC-L	2	1		BASTB	
PROV. SULAWESI TENGAH	KAB. MOROWALI	KEC. BUMI RAYA	KARAUPA	POKTAN	Maju Bersama	Yahya	Ketua	1		1	TRAKTOR RODA 2	YANMAR	YZC-L	2	1		BASTB	
PROV. SULAWESI TENGAH	KAB. MOROWALI	KEC. BUMI RAYA	ATANANGA	POKTAN	Mekar Baru	Ketut Alit	Ketua	1		1	TRAKTOR RODA 2	YANMAR	YZC-L	3	1		BASTB	
PROV. SULAWESI TENGAH	KAB. MOROWALI	KEC. BUMI RAYA	BERINGIN JAYA	POKTAN	Sumber Mulia	Samadi	Ketua	1		1	TRAKTOR RODA 2	YANMAR	YZC-L	2	1		BASTB	
PROV. SULAWESI TENGAH	KAB. MOROWALI	KEC. BUMI RAYA	LASAMPI	POKTAN	Situru	Djamaudin	Ketua	1		1	TRAKTOR RODA 2	YANMAR	YZC-L	2	1		BASTB	
PROV. SULAWESI TENGAH	KAB. MOROWALI	KEC. BUMI RAYA	LAMBELU	POKTAN	Tunas Mekar	Nadirin	Ketua	1		1	TRAKTOR RODA 2	YANMAR	YZC-L	5	1		BASTB	
PROV. SULAWESI TENGAH	KAB. MOROWALI	KEC. BUMI RAYA	HARAPAN JAYA	POKTAN	Sido Muncul	Kartono	Ketua	1		1	TRAKTOR RODA 2	YANMAR	YZC-L	6	1		BASTB	
PROV. SULAWESI TENGAH	KAB. MOROWALI	KEC. BUMI RAYA	PARILANGKE	POKTAN	Makawarue	Tri Pujanto	Ketua	1		1	TRAKTOR RODA 2	YANMAR	YZC-L	1	1		BASTB	
PROV. SULAWESI TENGAH	KAB. MOROWALI	KEC. BUNGKU TENGAH	BAHOMANTE	POKTAN	Tora Jaya	Aldid D.	Ketua	1		1	TRAKTOR RODA 2	YANMAR	YZC-L	1	1		BASTB	
PROV. SULAWESI TENGAH	KAB. MOROWALI	KEC. BUNGKU TIMUR	KOLONO	POKTAN	Falodane	Jamaludin S.	Ketua	1		1	TRAKTOR RODA 2	YANMAR	YZC-L	3	1		BASTB	
PROV. SULAWESI TENGAH	KAB. MOROWALI	KEC. BUNGKU TIMUR	KOLONO	POKTAN	Matarapa	Moh. Nasir	Ketua	1		1	TRAKTOR RODA 2	YANMAR	YZC-L	2	1		BASTB	
PROV. SULAWESI TENGAH	KAB. MOROWALI	KEC. BUNGKU TIMUR	KOLONO	POKTAN	Tepeasan Safa II	Wahyudin Syah	Ketua	1		1	TRAKTOR RODA 2	YANMAR	YZC-L	5	1		BASTB	
PROV. SULAWESI TENGAH	KAB. MUNA	KEC. TONGKUNO	LAMORENDE	POKTAN	KOWA-KOWA	MOH. EGAR	Ketua	1		1	TRAKTOR RODA 2	QUICK	G 3000 ZEVA	2	1		BASTB	
PROV. SULAWESI TENGAH	KOTA PALU	KEC. PALU UTARA	KAYUMALUE NGAPA	POKTAN	Tara'a Nagaya	Romi	Ketua	1		1	TRAKTOR RODA 2	YANMAR	YST PRO XL	7	1		BASTB	
PROV. SULAWESI TENGAH	KOTA PALU	KEC. TAWAELI	KELURAHAN PANTOLOAN BOY	POKTAN	Binatama	Arsyad	Ketua	1		1	TRAKTOR RODA 2	YANMAR	YST PRO XL	12,5	1		BASTB	
PROV. SULAWESI TENGAH	KOTA PALU	KEC. LAWA	LALEMBA	POKTAN	Reformasi	La ramada	Anggota kelompok	1		1	TRAKTOR RODA 2	Kubota			15	1		GF
PROV. SULAWESI TENGAH	KOTA PALU	KEC. LAWA	LALEMBA	POKTAN	Reformasi	La ramada	Anggota kelompok	1		1	TRAKTOR RODA 2	Kubota			15	1		GF
PROV. SULAWESI TENGAH	KOTA PALU	KEC. LAWA	LALEMBA	POKTAN	Reformasi	La ramada	Anggota kelompok	1		1	TRAKTOR RODA 2	Kubota			15	1		GF
PROV. SULAWESI TENGAH	KOTA PALU	KEC. LAWA	LALEMBA	POKTAN	Reformasi	La ramada	Anggota kelompok	1		1	TRAKTOR RODA 2	Kubota			15	1		GF
PROV. SULAWESI TENGAH	KOTA PALU	KEC. LAWA	LALEMBA	POKTAN	Reformasi	La ramada	Anggota kelompok	1		1	TRAKTOR RODA 2	Kubota			15	1		GF
PROV. SULAWESI TENGAH	KOTA PALU	KEC. LAWA	LALEMBA	POKTAN	Reformasi	La ramada	Anggota kelompok	1		1	TRAKTOR RODA 2	Kubota			15	1		GF
PROV. SULAWESI TENGAH	KOTA PALU	KEC. LAWA	LALEMBA	POKTAN	Reformasi	La ramada	Anggota kelompok	1		1	TRAKTOR RODA 2	Kubota			15	1		GF
PROV. SULAWESI TENGAH	KOTA PALU	KEC. LAWA	LALEMBA	POKTAN	Reformasi	La ramada	Anggota kelompok	1		1	TRAKTOR RODA 2	Kubota			15	1		GF
PROV. SULAWESI TENGAH	KOTA PALU	KEC. LAWA	LALEMBA	POKTAN	Reformasi	La ramada	Anggota kelompok	1		1	TRAKTOR RODA 2	Kubota			15	1		GF
PROV. SULAWESI TENGAH	KOTA PALU	KEC. LAWA	LALEMBA	POKTAN	Reformasi	La ramada	Anggota kelompok	1		1	TRAKTOR RODA 2	Kubota			15	1		GF
PROV. SULAWESI TENGAH	KOTA PALU	KEC. LAWA	LALEMBA	POKTAN	Reformasi	La ramada	Anggota kelompok	1		1	TRAKTOR RODA 2	Kubota			15	1		GF
PROV. SULAWESI TENGAH	KOTA PALU	KEC. LAWA	LALEMBA	POKTAN	Reformasi	La ramada	Anggota kelompok	1		1	TRAKTOR RODA 2	Kubota			15	1		GF
PROV. SULAWESI TENGAH	KOTA PALU	KEC. LAWA	LALEMBA	POKTAN	Reformasi	La ramada	Anggota kelompok	1		1	TRAKTOR RODA 2	Kubota			15	1		GF
PROV. SULAWESI TENGAH	KOTA PALU	KEC. LAWA	LALEMBA	POKTAN	Reformasi	La ramada	Anggota kelompok	1		1	TRAKTOR RODA 2	Kubota			15	1		GF
PROV. SULAWESI TENGAH	KOTA PALU	KEC. LAWA	LALEMBA	POKTAN	Reformasi	La ramada	Anggota kelompok	1		1	TRAKTOR RODA 2	Kubota			15	1		GF
PROV. SULAWESI TENGAH	KOTA PALU	KEC. LAWA	LALEMBA	POKTAN	Reformasi	La ramada	Anggota kelompok	1		1	TRAKTOR RODA 2	Kubota			15	1		GF
PROV. SULAWESI TENGAH	KOTA PALU	KEC. LAWA	LALEMBA	POKTAN	Reformasi	La ramada	Anggota kelompok	1		1	TRAKTOR RODA 2	Kubota			15	1		GF
PROV. SULAWESI TENGAH	KOTA PALU	KEC. LAWA	LALEMBA	POKTAN	Reformasi	La ramada	Anggota kelompok	1		1	TRAKTOR RODA 2	Kubota			15	1		GF
PROV. SULAWESI TENGAH	KOTA PALU	KEC. LAWA	LALEMBA	POKTAN	Reformasi	La ramada	Anggota kelompok	1		1	TRAKTOR RODA 2	Kubota			15	1		GF
PROV. SULAWESI TENGAH	KOTA PALU	KEC. LAWA	LALEMBA	POKTAN	Reformasi	La ramada	Anggota kelompok	1		1	TRAKTOR RODA 2	Kubota			15	1		GF
PROV. SULAWESI TENGAH	KOTA PALU	KEC. LAWA	LALEMBA	POKTAN	Reformasi	La ramada	Anggota kelompok	1		1	TRAKTOR RODA 2	Kubota			15	1		GF
PROV. SULAWESI TENGAH	KOTA PALU	KEC. LAWA	LALEMBA	POKTAN	Reformasi	La ramada	Anggota kelompok	1		1	TRAKTOR RODA 2	Kubota			15	1		GF
PROV. SULAWESI TENGAH	KOTA PALU	KEC. LAWA	LALEMBA	POKTAN	Reformasi	La ramada	Anggota kelompok	1		1	TRAKTOR RODA 2	Kubota			15	1		GF
PROV. SULAWESI TENGAH	KOTA PALU	KEC. LAWA	LALEMBA	POKTAN	Reformasi	La ramada	Anggota kelompok	1		1	TRAKTOR RODA 2	Kubota			15	1		GF
PROV. SULAWESI TENGAH	KOTA PALU	KEC. LAWA	LALEMBA	POKTAN	Reformasi	La ramada	Anggota kelompok	1		1	TRAKTOR RODA 2	Kubota			15	1		GF
PROV. SULAWESI TENGAH	KOTA PALU	KEC. LAWA	LALEMBA	POKTAN	Reformasi	La ramada	Anggota kelompok	1		1	TRAKTOR RODA 2	Kubota			15	1		GF
PROV. SULAWESI TENGAH	KOTA PALU	KEC. LAWA	LALEMBA	POKTAN	Reformasi	La ramada	Anggota kelompok	1		1	TRAKTOR RODA 2	Kubota			15	1		GF
PROV. SULAWESI TENGAH	KOTA PALU	KEC. LAWA	LALEMBA	POKTAN	Reformasi	La ramada	Anggota kelompok	1		1	TRAKTOR RODA 2	Kubota			15	1		GF
PROV. SULAWESI TENGAH	KOTA PALU	KEC. LAWA	LALEMBA	POKTAN	Reformasi	La ramada	Anggota kelompok	1		1	TRAKTOR RODA 2	Kubota			15	1		GF
PROV. SULAWESI TENGAH	KOTA PALU	KEC. LAWA	LALEMBA	POKTAN	Reformasi	La ramada	Anggota kelompok	1		1	TRAKTOR RODA 2	Kubota			15	1		GF
PROV. SULAWESI TENGAH	KOTA PALU	KEC. LAWA	LALEMBA	POKTAN	Reformasi	La ramada	Anggota kelompok	1		1	TRAKTOR RODA 2	Kubota			15	1		GF
PROV. SULAWESI TENGAH	KOTA PALU	KEC. LAWA	LALEMBA	POKTAN	Reformasi	La ramada	Anggota kelompok	1		1	TRAKTOR RODA 2	Kubota			15	1		GF
PROV. SULAWESI TENGAH	KOTA PALU	KEC. LAWA	LALEMBA	POKTAN	Reformasi	La ramada	Anggota kelompok	1		1	TRAKTOR RODA 2	Kubota			15	1		GF
PROV. SULAWESI TENGAH	KOTA PALU	KEC. LAWA	LALEMBA	POKTAN	Reformasi	La ramada	Anggota kelompok	1		1	TRAKTOR RODA 2	Kubota			15	1		GF
PROV. SULAWESI TENGAH	KOTA PALU	KEC. LAWA	LALEMBA	POKTAN	Reformasi	La ramada	Anggota kelompok	1		1	TRAKTOR RODA 2	Kubota			15	1		GF
PROV. SULAWESI TENGAH	KOTA PALU	KEC. LAWA	LALEMBA	POKTAN	Reformasi	La ramada	Anggota kelompok	1		1	TRAKTOR RODA 2	Kubota			15	1		GF
PROV. SULAWESI TENGAH	KOTA PALU	KEC. LAWA	LALEMBA	POKTAN	Reformasi	La ramada	Anggota kelompok	1		1	TRAKTOR RODA 2	Kubota			15	1		GF
PROV. SULAWESI TENGAH	KOTA PALU	KEC. LAWA	LALEMBA	POKTAN	Reformasi	La ramada	Anggota kelompok	1		1	TRAKTOR RODA 2	Kubota			15	1		GF
PROV. SULAWESI TENGAH	KOTA PALU	KEC. LAWA	LALEMBA	POKTAN	Reformasi	La ramada	Anggota kelompok	1		1	TRAKTOR RODA 2	Kubota			15	1		GF
PROV. SULAWESI TENGAH	KOTA PALU	KEC. LAWA	LALEMBA	POKTAN	Reformasi	La ramada	Anggota kelompok	1		1	TRAKTOR RODA 2	Kubota			15	1		GF
PROV. SULAWESI TENGAH	KOTA PALU	KEC. LAWA	LALEMBA	POKTAN	Reformasi	La ramada	Anggota kelompok	1		1	TRAKTOR RODA 2	Kubota			15	1		GF
PROV. SULAWESI TENGAH	KOTA PALU	KEC. LAWA																

Provinsi	Kabupaten	Kecamatan	Desa/Kelurahan	Kelompok	Nama Kelompok	Nama Penerima	Jabatan Penerima	Sudah	Belum	Jumlah	Nama Barang	Merk Barang	Tipe Barang	Luas	Baik	Rusak	Sumber	Keterangan	
PROV. MALUKU UTARA	KAB. PULAU TALIBABU	KEC. TALIBABU UTARA	GELA	POKTAN	Kelompok Tani Ginang Tou	Suleman La Tua	Ketua	1		1	TRAKTOR RODA 4	HARFIA	HTR-445 MAX	1	1		BASTB		
PROV. MALUKU UTARA	KAB. PULAU TALIBABU	KEC. TALIBABU UTARA	MINTON	POKTAN	Kelompok Tani Berjaya Satu	Roni Samuel Setu	Ketua	1		1	TRAKTOR RODA 4	HARFIA	HTR-445 MAX	1	1		BASTB		
PROV. MALUKU UTARA	KAB. PULAU TALIBABU	KEC. TALIBABU UTARA	MINTON	POKTAN	Kelompok Tani Minton Bersama	Ratna Labioto	Ketua	1		1	TRAKTOR RODA 4	HARFIA	HTR-445 MAX	1	1		BASTB		
PROV. BALI	KAB. JEMBRANA	KEC. NEGARA	KALIAKAH	POKTAN	Kelompok Tani Sari Mekar	I Putu Widiatara	Ketua	1		1	TRAKTOR RODA 4	ISEKI	NT540F	1	1		BASTB		
PROV. BALI	KAB. JEMBRANA	KEC. MELAYA	NUSA SARI	POKTAN	Kelompok Tani Nusa Sejahtera	I Kade Bajasana	Ketua	1		1	TRAKTOR RODA 4	ISEKI	NT540F	0,45	1		BASTB		
PROV. BALI	KAB. JEMBRANA	KEC. MELAYA	EKASARI	POKTAN	Kelompok Tani Damuh Merta	I Wayan Gede Nasa	Ketua	1		1	TRAKTOR RODA 4	ISEKI	NT540F	1,5	1		BASTB		
PROV. MALUKU UTARA	KAB. PULAU TALIBABU	KEC. LEDE	LEDE	POKTAN	Kelompok Tani Sika	La Ode Rusaeni	Ketua	1		1	TRAKTOR RODA 4	HARFIA	HTR-445 MAX	1	1		BASTB		
PROV. MALUKU UTARA	KAB. PULAU TALIBABU	KEC. TALIBABU UTARA	LONDON	POKTAN	Kelompok Tani Nabi Mandiri	Ayun Mus	Ketua	1		1	TRAKTOR RODA 4	HARFIA	HTR-445 MAX	1	1		BASTB		
PROV. MALUKU	KAB. MALUKU BARAT DAYA	KEC. PULAU-PULAU TERSELATAN	OIRATA BARAT	BRIGADE	Nenas	Ekabot Laudun	Ketua		1	1	TRAKTOR RODA 4	ARBOS	TR3504	0	1		BASTB		
PROV. MALUKU	KAB. MALUKU BARAT DAYA	KEC. KISAR UTARA	LABELAU	BRIGADE	Jeruk	Dorenci Masela	Ketua		1	1	TRAKTOR RODA 4	ARBOS	TR3504	0	1		BASTB		
PROV. JAWA BARAT	KAB. BOGOR	KEC. CARIU	KARYA MEKAR	POKTAN	Taruna Tani Bina Karya	Yudi Pebriyana	Ketua	1		1	TRAKTOR RODA 4	MAXXI	WD404	3	1		BASTB		
PROV. JAWA BARAT	KAB. BOGOR	KEC. CARIU	CIKUTAMAHI	POKTAN	Jaya Harapan Mulya	Anas	Ketua	1		1	TRAKTOR RODA 4	MAXXI	WD404	2,5	1		BASTB		
PROV. JAWA BARAT	KAB. BOGOR	KEC. SUKAMAKMUR	SUKAMAKMUR	POKTAN	Karya Mukti	H. A. Danu	Ketua	1		1	TRAKTOR RODA 4	MAXXI	WD404	3	1		BASTB		
PROV. JAWA BARAT	KAB. BOGOR	KEC. CISEENG	CIBEUTEUNG UDIK	POKTAN	Berkah Cikadu Jaya	Supriyadi	Ketua	1		1	TRAKTOR RODA 4	MAXXI	WD404	30	1		BASTB		
PROV. JAWA BARAT	KAB. BOGOR	KEC. RUMPIN	SUKASARI	POKTAN	Harapan Maju	Mad Enoh	Ketua	1		1	TRAKTOR RODA 4	MAXXI	WD404	4	1		BASTB		
PROV. JAWA BARAT	KAB. BOGOR	KEC. NANGGUNG	KALONG LIUD	POKTAN	Cempaka Pasir Benteng	Rahmat Hidayatullah	Ketua	1		1	TRAKTOR RODA 4	MAXXI	WD404	3	1		BASTB		
PROV. JAMBI	KAB. KERINCI	KEC. BUKIT KERMAN	PASAR KERMAN	POKTAN	Citra Tani	Ishak Muis	Ketua	1		1	TRAKTOR RODA 4	ISEKI	NT540F	8,25	1		BASTB		
PROV. JAMBI	KAB. KERINCI	KEC. KAYU ARO	PASAR SUNGAI TANDUK	POKTAN	Agri Mulya	Adilin	Ketua	1		1	TRAKTOR RODA 4	ISEKI	NT540F	6,5	1		BASTB		
PROV. ACEH	KAB. ACEH BARAT	KEC. MEUREUBO	UJONG TANOH DARAT	POKTAN	TEUKU UMAR FARM	FIRDAUS	Ketua	1		1	TRAKTOR RODA 4	GATRADONG-Feng	GT3 498	19	1		BASTB		
PROV. JAWA TENGAH	KAB. BANYUMAS	KEC. KEMBARAN	KEMBARAN	POKTAN	ARMADA IV	Sunarso	Ketua	1		1	TRAKTOR RODA 4	DONGFENG GATRA	GT3 498	65	1		BASTB		
PROV. JAWA TENGAH	KAB. BANYUMAS	KEC. CILONGOK	PAGERAJI	POKTAN	Sindang Kasih	Warno	Ketua	1		1	TRAKTOR RODA 4	DONGFENG GATRA	GT3 498	20	1		BASTB		
PROV. JAWA BARAT	KAB. BOGOR	KEC. SUKAMAKMUR	SUKARESMI	POKTAN	Barokah Jaya Makmur	Hermansyah	Ketua	1		1	TRAKTOR RODA 4	MAXXI	WD404	5	1		BASTB		
PROV. JAWA BARAT	KAB. BOGOR	KEC. KEMANG	BOJONG	POKTAN	Makmur	Agung Nurjaman	Ketua	1		1	TRAKTOR RODA 4	GATRADONG-Feng	GT3 498	3	1		BASTB		
PROV. JAWA BARAT	KAB. BOGOR	KEC. CIGUDEG	MEKARJAYA	POKTAN	Simpati	Rendik Tadarus	Ketua	1		1	TRAKTOR RODA 4	MAXXI	WD404	3	1		BASTB		
PROV. JAWA BARAT	KAB. BOGOR	KEC. TENJO	CIOMAS	POKTAN	Sauyunan	Koswara	Ketua	1		1	TRAKTOR RODA 4	MAXXI	WD404	5	1		BASTB		
PROV. MALUKU	KOTA TUAL	KEC. PULAU DULLAH SELATAN	KEL. LODAR EL	POKTAN	BUNGA HARAPAN	BASRAH	Ketua	1		1	TRAKTOR RODA 4	ARBOS	TR3504	6	1		BASTB		
PROV. JAWA TIMUR	KAB. LAMONGAN	KEC. BLULUK	PRIMPEN	POKTAN	TANI RAHAYU	TAUHIT	Ketua	1		1	TRAKTOR RODA 4	MAXXI	WD404	30	1		BASTB		
PROV. JAWA TIMUR	KAB. LAMONGAN	KEC. NGIMBANG	GANGGANTINGAN	POKTAN	SIDO MAKMUR TINGAN	SAKUR	Ketua	1		1	TRAKTOR RODA 4	MAXXI	WD404	30	1		BASTB		
PROV. JAWA TIMUR	KAB. LAMONGAN	KEC. MANTUP	MANTUP	POKTAN	TANI SUBUR WATON	DJUJUP	Ketua	1		1	TRAKTOR RODA 4	MAXXI	WD404	35	1		BASTB		
PROV. JAWA TIMUR	KAB. LAMONGAN	KEC. KEDUNGRING	MAJENANG	POKTAN	CITRA TANI MAJENANG	SRI YUGO BAMBANG	Ketua	1		1	TRAKTOR RODA 4	MAXXI	WD404	35	1		BASTB		
PROV. JAWA TIMUR	KAB. LAMONGAN	KEC. KEDUNGRING	KEDUNGRING	POKTAN	TANI MAKMUR JANGUR	SUPRIADI	Ketua	1		1	TRAKTOR RODA 4	MAXXI	WD404	40	1		BASTB		
PROV. JAWA TIMUR	KAB. LAMONGAN	KEC. NGIMBANG	SLAHARWOTAN	POKTAN	MARGO RUKUN SLAHAR	SUYONO	Ketua	1		1	TRAKTOR RODA 4	MAXXI	WD404	45	1		BASTB		
PROV. JAWA TIMUR	KAB. LAMONGAN	KEC. SAMBENG	SELOREJO	POKTAN	TANI UTOMO TLOGO	SUNARSO	Ketua	1		1	TRAKTOR RODA 4	JOHN DEERE	5045 D	50	1		BASTB		
PROV. JAWA TIMUR	KAB. LAMONGAN	KEC. KEDUNGRING	KANDANGREJO	POKTAN	SIRIGATI TREWEK	RADEN	Ketua	1		1	TRAKTOR RODA 4	JOHN DEERE	5045 D	60	1		BASTB		
PROV. SUMATERA BARAT	KAB. PASAMAN BARAT	KEC. KINALI	KINALI	POKTAN	LABUANG HIJAU III	RAPANI, SE	Ketua		1	1	TRAKTOR RODA 4	HARFIA	HTR-445 MAX	0		1	BASTB		
PROV. SUMATERA BARAT	KAB. SUJUNJUNG	KEC. LUBUK TAROK	LALAN	GAPOKTAN	Lalan Sepakat	Khairia Wati	Ketua	1		1	TRAKTOR RODA 4	ISEKI	NT548F	21	1		BASTB		
PROV. JAWA TIMUR	KAB. GRESIK	KEC. BENJENG	PUNDUTTRATE	GAPOKTAN	PUNDUTTRATE	ABDUL ROCHIM	Ketua	1		1	TRAKTOR RODA 4	HARFIA	HTR-445 MAX	264	1		BASTB		
PROV. JAWA TIMUR	KAB. GRESIK	KEC. BALONG PANGGANG	WAHAS	POKTAN	WAHAS	JUPRI	Ketua	1		1	TRAKTOR RODA 4	HARFIA	HTR-445 MAX	270	1		BASTB		
PROV. NUSA TENGGARA TIMUR	KAB. LEMBATA	KEC. BUYSURI	TUBUNG WALANG	POKTAN	Tore Erung	Wilhelmus Leu	Ketua	1		1	TRAKTOR RODA 4	ISEKI	NT548F	15	1		BASTB		
PROV. NUSA TENGGARA TIMUR	KAB. LEMBATA	KEC. NUBATUKAN	BOUR	POKTAN	Gogu	Geradus Haba	Ketua	1		1	TRAKTOR RODA 4	HARFIA	HTR-445 MAX	2	1		BASTB		
PROV. NUSA TENGGARA TIMUR	KAB. LEMBATA	KEC. NUBATUKAN	LEWOLEBA TIMUR	BRIGADE	Brigade Alsintan	Lasarun Daton Doni	Ketua	2		2	TRAKTOR RODA 4	HARFIA	HTR-445 MAX	5	2		BASTB		
PROV. BANTEN	KAB. LEBAK	KEC. MALINGPING	BOLANG	POKTAN	SRI REJEKI	HALIMI	Ketua	1		1	TRAKTOR RODA 4	MAXXI	WD404		72	1		BASTB	
PROV. ACEH	KAB. ACEH SELATAN	KEC. PASIE RAJA	KAMPUNG BARO	POKTAN	KELOMPOK TANI HUDEP BEUSARE	HELEMI	Ketua	1		1	TRAKTOR RODA 4	HARFIA	HTR-445 MAX	10,5	1		BASTB		
PROV. LAMPUNG	KAB. PESAWARAN	KEC. GEDUNG TATAAN	WAYLAYAP	BRIGADE	BRIGADE KABUPATEN PESAWARAN	AGUS HENDIANTO	Ketua	1		1	TRAKTOR RODA 4	ISEKI	NT540F	10	1		BASTB		
PROV. LAMPUNG	KAB. PESAWARAN	KEC. TELUK PANDAN	GEBANG	POKTAN	BERUANG HITAM YON 9	TENGGU MUHAMMAD IMAM SAF'I	Ketua	1		1	TRAKTOR RODA 4	GATRADONG-Feng	GT3 498	3	1		BASTB		
PROV. LAMPUNG	KAB. TULANG BAWANG	KEC. MENGALA TIMUR	BEDARAU INDAH	POKTAN	KURNA JAYA	MUNSIR	Ketua	1		1	TRAKTOR RODA 4	ISEKI	NT540F	60	1		BASTB		
PROV. LAMPUNG	KAB. TULANG BAWANG	KEC. BANJAR BARU	MEKAR JAYA	POKTAN	BINA TANI	NANA RUKMANA	Ketua	1		1	TRAKTOR RODA 4	MAXXI	WD404	60	1		BASTB		
PROV. LAMPUNG	KAB. TULANG BAWANG	KEC. MENGALA TIMUR	CEMPAKA JAYA	POKTAN	SRI RAHAYU	DUDI SILEGAR	Ketua	1		1	TRAKTOR RODA 4	MAXXI	WD404	60	1		BASTB		
PROV. LAMPUNG	KAB. TULANG BAWANG	KEC. DENTE TELADAS	MAHABANG	POKTAN	SIDO MAKMUR 1	SYARIF AMIN	Ketua	1		1	TRAKTOR RODA 4	MAXXI	WD404	60	1		BASTB		
PROV. LAMPUNG	KAB. TULANG BAWANG	KEC. BANJAR MARGO	AGUNG DALEM	POKTAN	HARAPAN MAJU	FIAN SOFYANDI	Ketua	1		1	TRAKTOR RODA 4	MAXXI	WD404	60	1		BASTB		
PROV. LAMPUNG	KAB. TULANG BAWANG	KEC. DENTE TELADAS	KEKATUNG	GAPOKTAN	KARYA MITRA UTAMA	JOKO SANTOSO	Ketua	1		1	TRAKTOR RODA 4	MAXXI	WD404	60	1		BASTB		
PROV. LAMPUNG	KAB. TULANG BAWANG	KEC. MERAKSA AJI	MULYO AJI	POKTAN	KARYA MUDA	UNTUNG SAFUTRO	Ketua	1		1	TRAKTOR RODA 4	MAXXI	DK 4510	60	1		BASTB		
PROV. LAMPUNG	KAB. TULANG BAWANG	KEC. MERAKSA AJI	PADUAN RAJAWALI	POKTAN	CEMPAKA	SUMARTO UTOMO	Ketua	1		1	TRAKTOR RODA 4	KIOTI	DK 4510	60	1		BASTB		
PROV. LAMPUNG	KAB. TULANG BAWANG	KEC. PENAWAR AJI	SUKA MAKMUR	POKTAN	HARAPAN MULYA	ITA LISWARTI	Ketua	1		1	TRAKTOR RODA 4	KIOTI	DK 4510	60	1		BASTB		
PROV. LAMPUNG	KAB. TULANG BAWANG	KEC. PENAWAR AJI	GEDUNG HARAPAN	POKTAN	SUMBER REJEKI	SUPRIYANTO	Ketua	1		1	TRAKTOR RODA 4	KIOTI	DK 4510	50	1		BASTB		
PROV. LAMPUNG	KAB. TULANG BAWANG	KEC. MENGALA TIMUR	MENGALA	POKTAN	KARYA MUKTI	SUGIMAN	Ketua	1		1	TRAKTOR RODA 4	MAXXI	WD404	60	1		BASTB		
PROV. LAMPUNG	KAB. TULANG BAWANG	KEC. DENTE TELADAS	WAY DENTE	POKTAN	MEKAR JAYA	MASKUR	Ketua	1		1	TRAKTOR RODA 4	KIOTI	DK 4510	50	1		BASTB		
PROV. LAMPUNG	KAB. TULANG BAWANG	KEC. PENAWARTAMA	TRI JAYA	POKTAN	MAJU LANCAR	DWI JOKO	Ketua	1		1	TRAKTOR RODA 4	KIOTI	DK 4510	50	1		BASTB		
PROV. LAMPUNG	KAB. WAY KANAN	KEC. KASUI	KASUI LAMA	POKTAN	ARTOMORO	MUH ARWAN	Ketua	1		1	TRAKTOR RODA 4	ISEKI	NT540F	27	1		BASTB		
PROV. ACEH	KAB. PIDIE JAYA	KEC. JANGKA BUYA	JURONG BINJE	POKTAN	USAHA BARU	BAHRUN AHMAD	Ketua	1		1	TRAKTOR RODA 4	DONGFENG GATRA	GT3 498	140	1		BASTB		
PROV. ACEH	KOTA LANGSA	KEC. LANGSA TIMUR	CINTA RAJA	POKTAN	Bela Saudara M Jamil	Iskandar M Jamil	Ketua	1		1	TRAKTOR RODA 4	MAXXI	WD404	15	1		BASTB		
PROV. ACEH	KAB. PIDIE	KEC. TITEU	PALOH NALEUNG	POKTAN	COT PO MEURAH	ZAINAL ABIDIN	Ketua	1		1	TRAKTOR RODA 4	ISEKI	NT548F	15	1		BASTB		
PROV. ACEH	KAB. PIDIE	KEC. SIMPANG TIGA	ULEE BARAT	POKTAN	MAKMUR	JANWAR	Ketua	1		1	TRAKTOR RODA 4	ISEKI	NT548F	18	1		BASTB		
PROV. ACEH	KAB. PIDIE	KEC. KEUMALA	TUNONG	POKTAN	SEMANGAT TANI	DARMI	Ketua	1		1	TRAKTOR RODA 4	ISEKI	NT548F	140	1		BASTB		
PROV. ACEH	KAB. ACEH TAMIANG	KEC. MANYAK PAYED	IE BINTAH	POKTAN	Beringin Sejahtera	Nurliza	Ketua	1		1	TRAKTOR RODA 4	MAXXI	WD404	40	1		BASTB		
PROV. ACEH	KAB. ACEH TAMIANG	KEC. RANTAU	SUKA RAHMAT	POKTAN	Guyub Rukun II	Edi Armain	Ketua	1		1	TRAKTOR RODA 4	GATRADONG-Feng	GT3 498	19	1		BASTB		
PROV. ACEH	KAB. PIDIE JAYA	KEC. BANDAR DUA	KEUDE ULEE GLE	POKTAN	JAYA TANI	TGK. HASANUDDIN	Ketua	1		1	TRAKTOR RODA 4	KIOTI	DK 4510	55	1		BASTB		
PROV. LAMPUNG	KAB. LAMPUNG TIMUR	KEC. PASIR SAKTI	LABUHAN RATU	POKTAN	SUKA MAJU	BUDI UTOMO	Ketua	1		1	TRAKTOR RODA 4	HARFIA	HTR-445 MAX	20	1		BASTB		
PROV. ACEH	KAB. PIDIE	KEC. GLUMPANG BARO	MEUNASAH SEUKEE	POKTAN	BUNGONG SEUKEE	A. GANI TAHIR													

Provinsi	Kabupaten	Kecamatan	Desa/Kelurahan	Kelompok	Nama Kelompok	Nama Penerima	Jabatan Penerima	Sudah	Belum	Jumlah	Nama Barang	Merk Barang	Tipe Barang	Luas	Baik	Rusak	Sumber	Keterangan
PROV. ACEH	KAB. BENER MERIAH	KEC. BUKIT	KARANG REJO	POKTAN	TUNAS HARAPAN	SUHADI	Ketua	1		1	TRAKTOR RODA 4	HARFIA		1	1		MONEV	
PROV. ACEH	KAB. BENER MERIAH	KEC. PINTU RING GAYO	BLANG RAKAL	POKTAN	DATARAN DIANA	IRWAN	Ketua	1		1	TRAKTOR RODA 4	HARFIA		2	1		MONEV	
PROV. SULAWESI TENGGARA	KAB. KOLAKA TIMUR	KEC. LOGA	LALOWURA	POKTAN	SAMATURU	I PUTU GEDE PRIANA	Ketua	1		1	TRAKTOR RODA 4	JAVATECH		20	1		MONEV	
PROV. SUMATERA SELATAN	KAB. OGAN ILIR	KEC. PAMULUTAN SELATAN	SUNGAI LEBONG	GAPOKTAN	GAPOKTAN PERMATA	DAVID SAPUTRA	Ketua	1		1	TRAKTOR RODA 4	HARFIA		35	1		MONEV	
PROV. JAWA BARAT	KAB. CIANJUR	KEC. CIBEBER	CIBOKAR	POKTAN	MILENIAL HARAPAN BARU	AHMAD DEDE		1		1	TRAKTOR RODA 4	MAXXI WD404		0	1		MONEV	
PROV. JAWA BARAT	KAB. CIANJUR	KEC. CIBEBER	CIHAUR	POKTAN	UPJA AMIS BUDI	DENI SULAIMAN	Ketua	1		1	TRAKTOR RODA 4	MAXXI WD404		25	1		MONEV	
PROV. NUSA TENGGARA BARU	KAB. SUMBAWA	KEC. MOYO UTARA	PENYARING	POKTAN	PUBJA MARIS MARAS	DEDEN ABRIYANDI	Ketua	1		1	TRAKTOR RODA 4	ISEKI		30	1		MONEV	
PROV. NUSA TENGGARA BARU	KAB. SUMBAWA	KEC. MOYO HULU	SEBASANG	POKTAN	KUANG GELONANG	HERUDIN/SUPANDI	Ketua	1		1	TRAKTOR RODA 4	ISEKI NT548 F		25	1		MONEV	
PROV. JAWA BARAT	KAB. INDRAMAYU	KEC. LOH BENER	KLANJARAN WETAN	POKTAN	KALEN TENGAH JAYA	SUEN USEF	ANGGOTA	1		1	TRAKTOR RODA 4	Gatradongfeng GT3498		25	1		MONEV	
PROV. JAWA BARAT	KAB. KARAWANG	KEC. KLARI	CIBALONG SARI	POKTAN	WARGI MULYA	MASKUR	Ketua	1		1	TRAKTOR RODA 4	MAXXI WD404		30	1		MONEV	
PROV. KALIMANTAN BARAT	KAB. LANDAK	KEC. NGABANG	AMBOYO INTI	POKTAN	TARIGAS	MAIKOL	Ketua	1		1	TRAKTOR RODA 4	MAXXI WD404		1,5	1		MONEV	
PROV. JAWA TIMUR	KAB. MADIUN	KEC. DAGANGAN	BANJARSARI KULON	POKTAN	BABAT PANGGANG	HARIYADI	Ketua	1		1	TRAKTOR RODA 4	JAVATECH TR-4WD-1000		71	1		MONEV	
PROV. JAWA TIMUR	KAB. BLITAR	KEC. KANGORO	JATINOM	POKTAN	ADIL MAKMUR	PUJI	Ketua	1		1	TRAKTOR RODA 4	KIOTI DK 4510		6	1		MONEV	
PROV. PAPUA SELATAN	KAB. MERAUKE	KEC. TANAH MIRING	SOA	POKTAN	IZAKOD BEKAI	SILVESTER MAHUZE	Ketua	1		1	TRAKTOR RODA 4	Iseki		13	1		MONEV	
PROV. PAPUA SELATAN	KAB. MERAUKE	KEC. TANAH MIRING	BERSEHATI	POKTAN	MAJU KARYA	SUPRAPAT	Ketua	1		1	TRAKTOR RODA 4	Iseki		5	1		MONEV	
PROV. PAPUA SELATAN	KAB. MERAUKE	KEC. KURIK	TELAGA SARI	POKTAN	UPJA TELAGA SARI	TENANG WIBOWO	Ketua	1		1	TRAKTOR RODA 4	Maxxi WD 404		70	1		MONEV	
PROV. SUMATERA UTARA	KAB. BATU BARA	KEC. LIMA PULUH	SUMBER PADI	POKTAN	SUMBER JAYA	BASIR	Ketua	1		1	TRAKTOR RODA 4	GATRADONG-Feng			1		MONEV	
PROV. JAWA BARAT	KAB. KARAWANG	KEC. LEMOHABANG	LEMOHABANG	POKTAN	DEWI SINTA	ANGGOTA		1		1	TRAKTOR RODA 4	Maxxi WD 404		10	1		MONEV	
PROV. JAWA BARAT	KAB. MAJALENGKA	KEC. KERTAJATI	SUKAKERTA	POKTAN	GAP. TANI MUKTI	ENDANG N	Ketua	1		1	TRAKTOR RODA 4	Iseki		30	1		MONEV	
PROV. JAWA BARAT	KAB. MAJALENGKA	KEC. KERTAJATI	BANTARJATI	POKTAN	JB JAYA	RASIB JB	Ketua	1		1	TRAKTOR RODA 4	Iseki		25	1		GF	
PROV. SULAWESI TENGAH	KAB. PARIGI MOUTONG	KEC. SAUSU	SAUSU TAMBU	POKTAN	UPJA TANI BARU		Ketua	1		1	TRAKTOR RODA 4	Maxxi WD404		15	1		MONEV	GANTI OLI
PROV. SUMATERA SELATAN	KAB. OGAN KOMERING ILIR	KEC. AIR SUGIHAN	SUKAMULYA	POKTAN	GAP. KELAMA TANI	A QOWIYUDIN	Ketua	1		1	TRAKTOR RODA 4	Harfia		58	1		MONEV	
PROV. SUMATERA SELATAN	KAB. OGAN KOMERING ILIR	KEC. AIR SUGIHAN	NUSANTARA	POKTAN	UPJA USAHA TANI	MAT ROIS	Ketua	1		1	TRAKTOR RODA 4	Iseki		105	1		MONEV	
PROV. JAWA TENGAH	KAB. KEBUMEN	KEC. BONOROWO	TLOGOREJO	POKTAN	AYEM	MARWOTO	Ketua	1		1	TRAKTOR RODA 4	Javatech		50	1		MONEV	
PROV. JAWA TENGAH	KAB. BANYUMAS	KEC. KEBASEN	CINDAGA	POKTAN	SRI MUKTI	MOH IKBAL	Ketua	1		1	TRAKTOR RODA 4	Gatra		3,5	1		MONEV	
PROV. LAMPUNG	KAB. LAMPUNG TENGAH	KEC. PUNGUR	ASTOMULYO	GAPOKTAN	GAPOKTAN PADA MAKMUR	SIGIT SUSILO		1		1	TRAKTOR RODA 4	Kioti		60	1		MONEV	
PROV. LAMPUNG	KAB. PESAWARAN	KEC. TEGINENENG	KOTA AGUNG	GAPOKTAN	MURNI JAYA TANI	SOLIHIN		1		1	TRAKTOR RODA 4	ISEKI NT540F		150	1		MONEV	
PROV. PAPUA SELATAN	KAB. MERAUKE	KEC. TANAM MIRING	BERSEHATI	POKTAN	MAJUKARYA	FLAFIANUS		1		1	TRAKTOR RODA 4	ISEKI NT540F		40	1		MONEV	
PROV. PAPUA SELATAN	KAB. MERAUKE	KEC. SEMANGGA	WANINGGAP KAI	POKTAN	TUNAS MAKMUR	KARNO		1		1	TRAKTOR RODA 4	ISEKI NT540F		75	1		MONEV	
PROV. SULAWESI SELATAN	KAB. MAROS	KEC. TANALILI	AMMARANG	POKTAN	PANASAKKANG	SYARIFUDDIN	Ketua	1		1	TRAKTOR RODA 4	ISEKI NT540F		50	1		MONEV	
PROV. SULAWESI SELATAN	KAB. MAROS	KEC. SIMBANG	SIMBANG	POKTAN	SIPAKANA	MUHAMMAD HATTA	Ketua	1		1	TRAKTOR RODA 4	MAXXI WD404		200	1		MONEV	
PROV. SULAWESI SELATAN	KAB. MAROS	KEC. SIMBANG	SIMBANG	POKTAN	BONTO MANU II	IRWAN	Ketua	1		1	TRAKTOR RODA 4	JAVATECH TR-4WD-1000		20	1		MONEV	
PROV. SULAWESI SELATAN	KAB. PANGKAJENE KEPULAUAN	KEC. LABAKKANG	TARAWEANG	POKTAN	MAPPATUNAI	NANDAR LUKMAN	ANGGOTA/OPERATOR	1		1	TRAKTOR RODA 4	JAVATECH TR-4WD-1000		15	1		MONEV	
PROV. SULAWESI SELATAN	KAB. ENREKANG	KEC. MAIWA	Bangkala	POKTAN	Poktan Sumber Harapan	Suhaman	Ketua	1		1	TRAKTOR RODA 4	Iseki NT 548F		25	1		GF	
PROV. SULAWESI SELATAN	KAB. ENREKANG	KEC. MAIWA	Bangkala	POKTAN	KT Makmur	Darwis	Ketua	1		1	TRAKTOR RODA 4	Iseki NT 548F		50	1		GF	
PROV. SULAWESI SELATAN	KAB. ENREKANG	KEC. CENDANA	Taulan	POKTAN	KT Tunjung Sari	M. Rusli SP.du	Ketua	1		1	TRAKTOR RODA 4	Harfia HTR 445 Max		50	1		GF	
PROV. SULAWESI SELATAN	KAB. ENREKANG	KEC. MAIWA	Salo dua	POKTAN	KT Harapan Sejahtera	Abdul Haris	Ketua	1		1	TRAKTOR RODA 4	Harfia HTR 445 Max		50	1		GF	
PROV. SULAWESI SELATAN	KAB. ENREKANG	KEC. MAIWA	Pattondon Salu	POKTAN	KT Taruna Tani Salkar	Andika wijaya Yasda	Ketua	1		1	TRAKTOR RODA 4	Harfia HTR 445 Max		45	1		GF	
PROV. SULAWESI SELATAN	KAB. BARRU	KEC. TANETE RILAU	Pancana	POKTAN	Poktan Sipatuo II	Muhammad Yusuf	Ketua	1		1	TRAKTOR RODA 4	HARFIA HTR-445 MAX		2	1		GF	
PROV. JAWA TENGAH	KAB. KEBUMEN	KEC. PURING	Krandegan	POKTAN	Sido Subur	Mastur	Sekretaris	1		1	TRAKTOR RODA 4	JAWA TECH		10	1		GF	
PROV. JAWA TENGAH	KAB. KEBUMEN	KEC. MIRIT	MIRITPE TIKUSAN	POKTAN	KARANGREJO	ARIS AKHWANDI	Ketua	1		1	TRAKTOR RODA 4	JAWA TECH		20	1		GF	
PROV. KALIMANTAN TENGAH	KAB. SERUYAN	KEC. SERUYAN HILIR	Tanjung Rangas	POKTAN	Agung Sumber Rejeki	Kasmir	Ketua	1		1	TRAKTOR RODA 4	ISEKI NT 548 F		25	1		GF	
PROV. SULAWESI SELATAN	KAB. JENEPONTO	KEC. BANGKALA BARAT	Pattiro	POKTAN	Baji Minasa	Kamaruddin	Ketua	1		1	TRAKTOR RODA 4	Iseki		10	1		GF	
PROV. SULAWESI SELATAN	KAB. BARRU	KEC. PUJANANTING	Gattareng	POKTAN	Poktan Tancung I	Hakis	Ketua	1		1	TRAKTOR RODA 4	HARFIA HTR-445 MAX		25	1		GF	
PROV. SULAWESI SELATAN	KAB. BARRU	KEC. MALLUSETASI	Palano	POKTAN	Poktan Samaturue	Burhanuddin	Ketua	1		1	TRAKTOR RODA 4	MAXXI WD404		2	1		GF	
PROV. SULAWESI SELATAN	KAB. BONE	KEC. BAREBBO	BAREMBO	POKTAN	Mase Mase	Bahar	Ketua	1		1	TRAKTOR RODA 4	Maxxi WD404		10	1		GF	
PROV. SULAWESI SELATAN	KAB. WAJO	KEC. TANASITOLA	LOWA	POKTAN	SEMANGAT BARU III	ABD RAHMAN M	Ketua	1		1	TRAKTOR RODA 4	ISEKI		20	1		GF	
PROV. SUMATERA BARAT	KAB. PESISIR SELATAN	KEC. BATANG KAPAS	LUBUK NYIUR	POKTAN	POKTAN SAWAH TENGAH	NEDI	OPERATOR	1		1	TRAKTOR RODA 4	ISEKI NT548F		50	1		MONEV	
PROV. SUMATERA UTARA	KAB. SERDANG BEDAGAI	KEC. SEI BAMBAM	BAKARAN BATU	POKTAN	SARUMPUN	JANRI SIANTURI		1		1	TRAKTOR RODA 4	GATRA		80	1		MONEV	
PROV. SUMATERA UTARA	KAB. DELI SERDANG	KEC. LUBUK PAKAM	KEL KMIRI	POKTAN	UBJA TANI JAYA	MANEJER		1		1	TRAKTOR RODA 4	MAXXI		60	1		MONEV	
PROV. SUMATERA UTARA	KAB. DELI SERDANG	KEC. TJ. MORAWA	WONOSARI	POKTAN	UBJA MULJA	RITA ARMAULI		1		1	TRAKTOR RODA 4	MAXXI		10	1		MONEV	
PROV. SUMATERA UTARA	KAB. DELI SERDANG	KEC. PERCUT SEITUAN	KOLAM	POKTAN	UPJA ANUGRA MANDIRI	SUTRIMO	Ketua	1		1	TRAKTOR RODA 4	MAXXI		150	1		MONEV	
PROV. JAWA TENGAH	KAB. CILACAP	KEC. ADIPALA	WELAHAN WETAN	POKTAN	BUDI JAYA		Ketua	1		1	TRAKTOR RODA 4	GATRA GT 3 498		10	1		MONEV	
PROV. JAWA TENGAH	KAB. CILACAP	KEC. KESUGIHAN	KURIPAN	POKTAN	MUGI RAHAYU	ACHMAD FAUZI	Ketua	1		1	TRAKTOR RODA 4	GATRA GT3 498		10	1		MONEV	
PROV. JAWA TENGAH	KAB. CILACAP	KEC. MAOS	MAOS KIDUL	POKTAN	MAYANG SARI	HJ. KASEM	Ketua	1		1	TRAKTOR RODA 4	JOHN DEERE 5045D		20	1		MONEV	
PROV. JAWA TENGAH	KAB. CILACAP	KEC. KROYA	BAJUNG	POKTAN	SRI WAHYUNI	AGUNG SANTOSA	ANGGOTA	1		1	TRAKTOR RODA 4	JHON DEERE		8	1		MONEV	
PROV. SUMATERA BARAT	KAB. PESISIR SELATAN	KEC. BASA AMPEK BALAI TAPAN	BATANG ARAH TAPAN	POKTAN	SUKA MAJU	ASMIATI	BENDAHARA	1		1	TRAKTOR RODA 4	MAXXI		0	1		KUESIONER	
PROV. SUMATERA BARAT	KAB. PESISIR SELATAN	KEC. BASA AMPEK BALAI TAPAN	RIAK DANAU TAPAN	GAPOKTAN	KARYA TANI	SYAMSURIZAL	Ketua	1		1	TRAKTOR RODA 4	MAXXI		0	1		KUESIONER	
PROV. JAWA BARAT	KAB. SUKABUMI	KEC. CIRACAP	PURWASEDAR	POKTAN	WARUNG WARU	M SUPENDI	Ketua	1		1	TRAKTOR RODA 4	HARFIA HTR-445 MAX		50	1		MONEV	
PROV. JAWA TIMUR	KAB. KEDIRI	Kec.Puncu	Gadungan	POKTAN	KT. Harapan Makmur Gadungan	Agus winarto	Ketua	1		1	TRAKTOR RODA 4	ISEKI NT 540F			1		MONEV	
PROV. SUMATERA UTARA	KAB. PAKPAK BHARAT	KEC. STTU JULI	Ulu Merah	POKTAN	Anul	Hermanto Berutu	Ketua	1		1	TRAKTOR RODA 4	Gatra Dongfeng GT3 498		5	1		MONEV	
PROV. SUMATERA UTARA	KAB. PAKPAK BHARAT	KEC. STTU JULI	Ulu Merah	POKTAN	Delleng Junggu	Edi Saoutra Tumanggor	Ketua	1		1	TRAKTOR RODA 4	Gatra Dongfeng GT3 498		0,5	1		MONEV	
PROV. SUMATERA UTARA	KAB. PAKPAK BHARAT	KEC. STTU JULI	Ulu Merah	POKTAN	Setia Makmur Sejahtera	Asmen Tumangger	Ketua	1		1	TRAKTOR RODA 4	Gatra Dongfeng GT3 498		0,5	1		MONEV	
PROV. JAWA TIMUR	KAB. JOMBANG	KEC. MOJOWARNO	JAPANAN	POKTAN	GEMPOL	ARIFIN	Ketua	1		1	TRAKTOR RODA 4	JOHN DEERE 5045 D		30	1		MONEV	
PROV. JAWA BARAT	KAB. CIREBON	KEC. WALED DESA	POKTAN	POKTAN	BABAKOAN	UBA SUBANI	BENDAHARA	1		1	TRAKTOR RODA 4	MAXXI		9	1		MONEV	
PROV. JAWA BARAT	KAB. INDRAMAYU	KEC. LOSARANG	MUNTAR	POKTAN	SARI AYU II	YUDI HERMANSYAH	Ketua	1		1	TRAKTOR RODA 4	DONGFENG GATRA		600	1		MONEV	
PROV. SULAWESI SELATAN	KAB. GOWA	KEC. BAJENG BARAT	Bori Merang kasa	POKTAN	Rambaka	Marsuki ns Ngago	Ketua	1		1	TRAKTOR RODA 4	Iseki		25	1		MONEV	
PROV. SULAWESI SELATAN	KAB. GOWA	KEC. BAJENG BARAT	Manjalang	POKTAN	Sikatutui	Rusdi	Ketua	1		1	TRAKTOR RODA 4	Iseki		25	1		MONEV	
PROV. SULAWESI SELATAN	KAB. GOWA	KEC. BAJENG BARAT	Manjalang	POKTAN	Julu Pamai	Jumastri Dg Gassing	Ketua	1		1	TRAKTOR RODA 4	Iseki		12	1		MONEV	
PROV. SULAWESI SELATAN	KAB. JENEPONTO	KEC. TAMALETEA	Tonrokassi Barat	POKTAN	Tala Joko	HJ. Nurbaya DG Ngatusu	Ketua	1		1	TRAKTOR RODA 4							

Provinsi	Kabupaten	Kecamatan	Desa/Kelurahan	Kelompok	Nama Kelompok	Nama Penerima	Jabatan Penerima	Sudah	Belum	Jumlah	Nama Barang	Merk Barang	Tipe Barang	Luas	Baik	Rusak	Sumber	Keterangan
PROV. SULAWESI TENGAH	KAB. PARIGI MOUTONG	KEC. BALINGGI	SULI	POKTAN	POKTAN RAHAYU 2			1		1	TRAKTOR RODA 4	JOHN DEERE 5045 D		13	1		KUESIONER	GANTI OLI
PROV. SULAWESI TENGAH	KAB. DONGGALA	KEC. SIRENJA	BALENTUMA	POKTAN	POKTAN SITARAI INDIAN			1		1	TRAKTOR RODA 4	JAVATECH		11	1		KUESIONER	GANTI OLI
PROV. SULAWESI TENGAH	KAB. DONGGALA	KEC. DAMPELAS	SIOYONG	POKTAN	POKTAN BONGKAR LAMBAGU III			1		1	TRAKTOR RODA 4	JOHN DEERE 5045 D		13	1		KUESIONER	GANTI OLI
PROV. ACEH	KAB. ACEH BESAR	KEC. BLANG BINTANG	BUNG PAGEU	POKTAN	Saree Beurata			1		1	TRAKTOR RODA 4	ISEKI		50	1		MONEV	Cuci Alat, Ganti Oli, Ganti Filter Bahan Bakar, OLI
PROV. ACEH	KAB. ACEH BESAR	KEC. DARUL IMARAH	PUNIE	POKTAN	Camar Puth			1	1	1	TRAKTOR RODA 4	ISEKI			1		MONEV	Cuci Alsintan, Ganti Oli Mesin, Hidrolik, Filter Oli, Filter Solar
PROV. ACEH	KAB. ACEH BESAR	KEC. INDRAPURI	ANEUK GLEE	POKTAN	Alu Panyang			1		1	TRAKTOR RODA 4	ISEKI		50	1		MONEV	
PROV. ACEH	PROV. ACEH	KEC. INDRAPURI	ANEUK GLEE	POKTAN	BRIGADE			5		5	TRAKTOR RODA 4	JOHN DEERE		20	5		MONEV	Cuci Alsintan
PROV. ACEH	KAB. ACEH BESAR	KEC. SUKA MAKMUR	LAMTEH DAYAH	POKTAN	Usaha Pertanian Masyarakat			1	1	1	TRAKTOR RODA 4	ISEKI			1		MONEV	Cuci Alsintan, Ganti Oli, Filter
PROV. JAMBI	KAB. MUARO JAMBI	Kumpeh Ulu	Pudak	GAPOKTAN	Gapoktan Utami	Wagiman	Ketua	1		1	TRAKTOR RODA 4	Isheki/NT540F		100	1		MONEV	Semir Berkala, ganti oli 5x
PROV. JAMBI	KAB. MUARO JAMBI	Bahar Utara	Talang Bukit	POKTAN	Ngudi Makmur Jaya Bangkit			1		1	TRAKTOR RODA 4	Maxxi WD 404		40	1		MONEV	Ganti Oli 1 kali
PROV. JAMBI	KAB. MUARO JAMBI	Sungai Gelam	Sungai Rengas	POKTAN	Gelam Tani			1		1	TRAKTOR RODA 4	Maxxi WD 404		20	1		MONEV	Ganti Oli mesin 1x, oli Gardan 1x, Stim 3x
PROV. JAWA TENGAH	KAB. PATI	KEC. BATANGAN	KUNIRAN	POKTAN	KATEBANG	MASYONI	Ketua	1		1	TRAKTOR RODA 4	MAXXI WD 404		20	1		MONEV	GANTI OLI
PROV. JAWA TENGAH	KAB. PATI	KEC. BATANGAN	SUKOAGUNG	POKTAN	SIDO MAKMUR	MANGGIH	Ketua	1		1	TRAKTOR RODA 4	Maxxi WD 404		10	1		MONEV	GANTI OLI
PROV. SULAWESI SELATAN	KAB. WAJO	KEC. PAMANA	Simpulsia	POKTAN	Sipakaenre	M. Syarifuddin	Ketua	1		1	TRAKTOR RODA 4	Maxxi WD 404		40	1		MONEV	Ganti oli, Dicu setelah dipakai
PROV. SULAWESI SELATAN	KAB. WAJO	KEC. MAJAULENG	Lamico	POKTAN	Pabbakessen	M. Arifuddin	Ketua	1		1	TRAKTOR RODA 4	Maxxi WD 404		40	1		MONEV	Ganti Berut Knalpot, Ganti oli, Dicu setelah dipakai
PROV. SULAWESI SELATAN	KAB. WAJO	KEC. PAMANA	Simpulsia	POKTAN	Mamminase II	Jumardin	Ketua	1		1	TRAKTOR RODA 4	ISEKI		50	1		MONEV	Ganti oli
PROV. SULAWESI TENGGARA	KAB. KONAWE	KEC. TONGGANA	SENDANG SARIMULYO	POKTAN	SIDOMAKMUR II			1		1	TRAKTOR RODA 4	MAXXI		190	1		MONEV	
PROV. SULAWESI TENGGARA	KAB. KONAWE	KEC. KASUKAI	WONGGODUKU	POKTAN	NUNULAI			1		1	TRAKTOR RODA 4	ARBOS		26,5	1		MONEV	
PROV. SULAWESI TENGGARA	KAB. KOLAKA TIMUR	KEC. TINONDO	Tinengi	UPJA	UPJA Usaha Mandiri			1		1	TRAKTOR RODA 4	John Deere		44	1		MONEV	
PROV. SULAWESI TENGGARA	KAB. KOLAKA TIMUR	KEC. MOWEWE	Lapangsi	POKTAN	Wako Wako			1		1	TRAKTOR RODA 4	Javatesch		50	1		MONEV	
PROV. SULAWESI TENGGARA	KAB. KOLAKA TIMUR	KEC. MOWEWE	Horodopi	POKTAN	Monapa			1		1	TRAKTOR RODA 4	Maxxi		120	1		MONEV	
PROV. SULAWESI TENGGARA	KAB. KONAWE SELATAN	KEC. MOWILA	KONDOANO	POKTAN	TRI DARMA NADI	MADE ARNAYA	Ketua	1		1	TRAKTOR RODA 4	MAXXI	WD404	300	1		MONEV	SERVICE, GANTI OLI, CUCI ALAT
PROV. SULAWESI TENGGARA	KAB. MUNA BARAT	KEC. WADAGA	LINDO	POKTAN	MANGGOPA	LA FARDIN	Ketua	1		1	TRAKTOR RODA 4	GATRADONG-Feng	GT3 498	20	1		MONEV	SERVICE, GANTI OLI, CUCI ALAT
PROV. GORONTALO	KAB. GORONTALO	KEC. PULUBALA	BAKTI	POKTAN	Agropolit	Dewi U Djau	Ketua	1		1	TRAKTOR RODA 4	ISEKI	NT540F	10	1		KUESIONER	
PROV. GORONTALO	KAB. GORONTALO	KEC. TIBAWA	BUHU	POKTAN	Alo 1	Nani Liputo	Ketua	1		1	TRAKTOR RODA 4	ISEKI	NT540F	10	1		KUESIONER	
PROV. SUMATERA UTARA	KAB. LANGKAT	KEC. BRANDAN BARAT	PANGKALAN BATU	POKTAN	SEPAKAT	M. YUNUS	Ketua	1		1	TRAKTOR RODA 4	HARFIA	HTR-445 MAX	5	1		KUESIONER	
PROV. SUMATERA UTARA	KAB. SAMOSIR	KEC. HARIAN	HARIARAPINTU	POKTAN	Saut Tani	Sahala Situmorang	Ketua	1		1	TRAKTOR RODA 4	YANMAR	YST PRO XL	10	1		KUESIONER	
PROV. SUMATERA UTARA	KAB. TAPANULI UTARA	KEC. PARMONANGAN	HUTA TINGGI	GAPOKTAN	HUTATINGGI JAYA ABADI	JOER NATAL MANALU	Ketua	1		1	TRAKTOR RODA 4	ISEKI	NT540F	20	1		KUESIONER	
PROV. SUMATERA UTARA	KAB. TAPANULI UTARA	KEC. TARUTUNG	HUTAPEA BANUAREA	GAPOKTAN	HUTATORUAN MARSADA MADUMA	HULMAN SIMANJUJANTAK	Ketua	1		1	TRAKTOR RODA 4	ISEKI	NT540F	20	1		KUESIONER	
PROV. LAMPUNG	KAB. LAMPUNG UTARA	KEC. ABUNG SEMULI	SEMULI RAYA	POKTAN	KARYA TANI MUKTI	ANDI SUPRIONO	Ketua	1		1	TRAKTOR RODA 4	KIOTI	DK4510	30	1		KUESIONER	GANTI OLI
PROV. JAWA BARAT	KAB. KARAWANG	KEC. TELUK JAMBE TIMUR	SEMULI RAYA	POKTAN	SUKA TANI I	JUHANDI	Ketua	1		1	TRAKTOR RODA 4	MAXXI	WD404	47	1		MONEV	GANTI OLI, SERVICE PENYEDIA
PROV. JAWA BARAT	KAB. PURWAKARTA	KEC. SUKATANI	SUKAMAJU	POKTAN	TUMBUH SUBUR	JALALUDIN SAYUTI	Ketua	1		1	TRAKTOR RODA 4	MAXXI	WD404	19	1		MONEV	GANTI OLI, KOPLING
PROV. JAWA BARAT	KAB. PURWAKARTA	KEC. BUNGURSARI	DANGDUER	POKTAN	TANI MULYA I	KATUM	Ketua	1		1	TRAKTOR RODA 4	MAXXI	WD404	4	1		MONEV	GANTI OLI
PROV. SULAWESI TENGGARA	KAB. BOMBANA	KEC. RAROWATU UTARA	MARGA JAYA	POKTAN	SUDI MAKARYO	I NENGHA MARIANTO	Ketua	1		1	TRAKTOR RODA 4	ISEKI		45	1		MONEV	SERVICE, GANTI OLI + FILTER, CUCI ALAT
PROV. SULAWESI TENGGARA	KAB. MUNA	KEC. KONTU KOWUNA	RAHUTARA	POKTAN	SALIWI	ZULKIFLI	Ketua	1		1	TRAKTOR RODA 4	HARFIA		20	1		MONEV	SERVICE, GANTI OLI, CUCI ALAT
PROV. SULAWESI TENGGARA	KAB. KONAWE SELATAN	KEC. TINANGGEEA	LAPOA	POKTAN	SUMBER BUHOY	NASRUDIN	Ketua	1		1	TRAKTOR RODA 4	MAXXI	WD404	66	1		MONEV	SERVICE, GANTI OLI, CUCI
PROV. SULAWESI TENGGARA	KAB. BOMBANA	KEC. RAROWATU UTARA	MARGA JAYA	POKTAN	PADA IDI PARA ELO	AHMADIN	Ketua	1		1	TRAKTOR RODA 4	ISEKI		50	1		MONEV	SERVICE, GANTI OLI, CUCI
PROV. SULAWESI TENGGARA	KAB. KOLAKA TIMUR	KEC. LAMBANDJA	ROMBOREA	POKTAN	LOMRENGGA 6	H. ANDI BASYIR S	Ketua	1		1	TRAKTOR RODA 4	Javatesch		78	1		MONEV	DSERVICE, GANTI OLI, CUCI ALAT
PROV. BANTEN	KOTA SERANG	KEC. WALANTAKA	PAGER AGUNG	POKTAN	ANDALAN	MASRI	Ketua	1		1	TRAKTOR RODA 4	MAXXI	WD404	20	1		MONEV	GANTI OLI
PROV. BANTEN	KOTA SERANG	KEC. CIPOCOK JAYA	BANJARAGUNG	POKTAN	JAPON ADIASA MANDIRI	DANYA	Ketua	1		1	TRAKTOR RODA 4	JOHN DEERE		50	1		MONEV	
PROV. SULAWESI TENGGARA	KAB. KONAWE	KEC. UEPAI	AMERORO	POKTAN	SAMATURU	H. ANSAR	Ketua	1		1	TRAKTOR RODA 4	HARFIA		10	1		MONEV	SERVICE, GANTI OLI, MESIN DAN GARDAN,
PROV. SULAWESI TENGGARA	KAB. KONAWE	KEC. LAMBOYA	AWULITI	POKTAN	TUNAS BARU	SYARIFUDDIN	Ketua	1		1	TRAKTOR RODA 4	HARFIA		20	1		MONEV	GANTI OLI, SERVICE
PROV. BANTEN	KAB. SERANG	KEC. KRAGILAN	Jeruk Tipis	POKTAN	Tunas Mekar I	Supandi	Ketua	1		1	TRAKTOR RODA 4	Maxxi WD 404		40	1		MONEV	Ganti Oli Hidrolik, oli mesin, oli Girbox, dan stim
PROV. BANTEN	KAB. SERANG	KEC. KERAMAT WATO	Toyo Merto	POKTAN	Wisma Tani	Rasio	Ketua	1		1	TRAKTOR RODA 4	Maxxi WD 404		30	1		MONEV	Ganti Oli As 3 x, Oli Mesin 3 x, Dicu
PROV. JAWA BARAT	KAB. MAJALENGKA	KEC. JATI TUJUH	SUMBER WETAN	POKTAN	Mitra Sumur Gayam	Karjan	Ketua	1		1	Traktor Roda 4	Isheki	NT540F	30	1		MONEV	Ganti Oli
PROV. JAWA BARAT	KAB. MAJALENGKA	KEC. JATI TUJUH	AGRO MULYA	POKTAN	ASEP HINDI	Ketua	1		1	1	TRAKTOR RODA 4	ISEKI	NT540F	30	1		MONEV	GANTI OLI DAN GANTI SEAL
PROV. LAMPUNG	KAB. PESAWARAN	KEC. TEGINENENG	KOTA AGUNG	BRIGADE	Brigade Alsintan	Memi Desta Saputra, A.Md.P	Manajer		11	11	TRAKTOR RODA 4	ISEKI	NT548F	20	11		BASTB	Belum Distribusi
PROV. JAMBI	KAB. TEBO	KEC. RIMBO BUJANG	TEGAL ARUM	POKTAN	Wonosari	Ahmad Habib	Ketua	1		1	KENDARAAN RODA 3	VIAR	NEW KARYA 150 L		1		BASTB	
PROV. MALUKU UTARA	KAB. PULAU TALIBU	KEC. TALIBU SELATAN	MALULI	POKTAN	Kelompok Tani Maju Bersama	Sunarno	Ketua	1		1	KENDARAAN RODA 3	VIAR	NEW KARYA 150 L		1		BASTB	
PROV. SUMATERA UTARA	KOTA BINJAI	KEC. BINJAI BARAT	SUKA RAMAI	POKTAN	Anugerah Bersama	Helly Darma Yanti Sitepu	Ketua	1		1	KENDARAAN RODA 3	HAPPY	PERKASA 150 CC RADIATOR C		1		BASTB	
PROV. MALUKU UTARA	KAB. PULAU TALIBU	KEC. TALIBU BARAT	TALO	POKTAN	Kelompok Tani Fiking Pangadadi	John Olivier	Ketua	1		1	KENDARAAN RODA 3	VIAR	NEW KARYA 150 L		1		BASTB	
PROV. MALUKU UTARA	KAB. PULAU TALIBU	KEC. TALIBU SELATAN	KILO	POKTAN	Kelompok Tani HND	Sepriyanus Koryesin	Ketua	1		1	KENDARAAN RODA 3	VIAR	NEW KARYA 150 L		1		BASTB	
PROV. JAWA BARAT	KAB. BOGOR	KEC. JASINGA	BARENGKOK	POKTAN	Sri Rahayu	Muhammad Apid	Ketua	1		1	KENDARAAN RODA 3	VIAR	NEW KARYA 150 L		1		BASTB	
PROV. JAWA BARAT	KAB. BOGOR	KEC. SUKAJAYA	KIARASARI	POKTAN	Sri Tunggal Jalan Barokah	Dadang	Ketua	1		1	KENDARAAN RODA 3	VIAR	NEW KARYA 150 L		1		BASTB	
PROV. JAWA BARAT	KAB. BOGOR	KEC. LEUWISADENG	SADENG	POKTAN	Rencana Alam	Roy S	Ketua	1		1	KENDARAAN RODA 3	VIAR	NEW KARYA 150 L		1		BASTB	
PROV. JAWA BARAT	KAB. BOGOR	KEC. PAMIJAHAN	PURWABAKTI	POKTAN	Dapur Tani	Aang	Ketua	1		1	KENDARAAN RODA 3	VIAR	NEW KARYA 150 L		1		BASTB	
PROV. JAWA BARAT	KAB. BOGOR	KEC. RUMPIN	CIBODAS	POKTAN	Tani Jaya Cisentul	lyus	Ketua	1		1	KENDARAAN RODA 3	VIAR	NEW KARYA 150 L		1		BASTB	
PROV. JAWA BARAT	KAB. BOGOR	KEC. JASINGA	JUGALA JAYA	POKTAN	Jugajajaya Harapan Nusanantara	Ujen	Ketua	1		1	KENDARAAN RODA 3	VIAR	NEW KARYA 150 L		1		BASTB	
PROV. JAWA BARAT	KAB. BOGOR	KEC. NANGGUNG	SUKALUYU	POKTAN	Mekar Jaya	Saleh	Ketua	1		1	KENDARAAN RODA 3	VIAR	NEW KARYA 150 L		1		BASTB	
PROV. JAWA BARAT	KAB. BOGOR	KEC. LEUWILIANG	PABANGBON	POKTAN	Sinar Makmur	Dedih	Ketua	1		1	KENDARAAN RODA 3	VIAR	NEW KARYA 150 L		1		BASTB	
PROV. MALUKU	KOTA TUAL	KEC. PULAU DULLAH UTARA	FIDITAN	POKTAN	Larat Mandiri	Yasmin Daeng Mata	Ketua	1		1	KENDARAAN RODA 3	HAPPY	PERKASA 150 CC RADIATOR C		1		BASTB	
PROV. NUSA TENGGARA TIMUR	KAB. LEMBATA	KEC. BUYSURI	KAOHUA	POKTAN	Sahabat Tani	Ibrahim	Ketua	1		1	KENDARAAN RODA 3	VIAR	NEW KARYA 150 L		1		BASTB	
PROV. KALIMANTAN BARAT	KAB. SINTANG	KEC. SUNGAI TEBELIAN	NOBAL	POKTAN	Berjuang Mandiri	M.Dominiuk Tomy	Ketua	1		1	KENDARAAN RODA 3	VIAR	NEW KARYA 150 L		1		BASTB	
PROV. LAMPUNG	KAB. TULANG BAWANG	KEC. PENAWARTAMA	TRI TUNGGAL JAYA	POKTAN	JAYA ABADI	ENDRI WASIS	Ketua	1		1	KENDARAAN RODA 3	VIAR	NEW KARYA 150 L		1		BASTB	
PROV. LAMPUNG	KAB. TULANG BAWANG	KEC. BANJAR BARU	MEKAR JAYA	POKTAN	PKK TANI	NURHAYATI	Ketua	1		1	KENDARAAN RODA 3	VIAR	NEW KARYA 150 L		1		BASTB	
PROV. LAMPUNG	KAB. TULANG BAWANG	KEC. BANJAR BARU	BAWANG TIRTO MULYO	POKTAN	PEMUDA TANI	HARTOYO	Ketua	1		1	KENDARAAN RODA 3	VIAR	NEW KARYA 150 L		1		BASTB	
PROV. LAMPUNG	KAB. TULANG BAWANG	KEC. PENAWARTAMA	WIRATAMA	POKTAN	SIDO MAJU	AHMAD BASORI	Ketua	1		1	KENDARAAN RODA 3	VIAR	NEW KARYA 150 L		1		BASTB	
PROV. LAMPUNG	KAB. TULANG BAWANG	KEC. GEONG AJI BARU	SIDO MUKTI	POKTAN	SUMBER REJEKI	WASIDI	Ketua	1		1	KENDARAAN RODA 3	VIAR	NEW KARYA 150 L		1		BASTB	
PROV. LAMPUNG	KAB. TULANG BAWANG	KEC.																

Provinsi	Kabupaten	Kecamatan	Desa/Kelurahan	Kelompok	Nama Kelompok	Nama Penerima	Jabatan Penerima	Sudah	Belum	Jumlah	Nama Barang	Merk Barang	Tipe Barang	Luas	Baik	Rusak	Sumber	Keterangan
PROV. NUSA TENGGARA TIMUR	KAB. NAGEKEO	KEC. AESESA	Lape	POKTAN	Poktan Papa Mesu	Dian KONSESA Wea	Ketua	1		1	KENDARAAN RODA 3	New Karya 150 RLN			1		GF	
PROV. SUMATERA BARAT	KAB. PESISIR SELATAN	KEC. LENGAYANG	Kambang Timur	POKTAN	Ganting mandiri	Rahman Darmawan	Ketua	1		1	KENDARAAN RODA 3	VIAR			1		GF	
PROV. JAWA BARAT	KAB. TASIKMALAYA	KEC. MANONJAYA	Kalimanggis	POKTAN	Purnabakti	Nunung Supriatna	Ketua	1		1	KENDARAAN RODA 3	VIAR			1		GF	
PROV. JAWA BARAT	KAB. TASIKMALAYA	KEC. MANONJAYA	KALIMANGGIS	POKTAN	PURNA BAKTI	NUNUNG SUPRIATNA	Ketua	1		1	KENDARAAN RODA 3	VIAR NEW KARYA 150 L			1		GF	
PROV. JAWA BARAT	KAB. TASIKMALAYA	KEC. BANTARKALONG	Heganwangi	POKTAN	Taruna Tani Cimokla Sejahtera	Alek Kiki Rustandi	Ketua	1		1	KENDARAAN RODA 3	VIAR			1		GF	
PROV. SUMATERA BARAT	KAB. SOLOK SELATAN	KEC. KPGD	Pakan Rabaa Utara	POKTAN	Poktan Bhineka Tani	Zelfinaldi	Ketua	1		1	KENDARAAN RODA 3	New Karya 150l			1		GF	
PROV. BANTEN	KOTA SERANG	KEC. KASEMEN	Bendung	POKTAN	Pelopor Tani	Asmuni	Ketua	1		1	KENDARAAN RODA 3	VIAR			1		GF	
PROV. SULAWESI BARAT	KAB. MAMUJU	KEC. TAPALANG	Tampala	POKTAN	Tuppang	Muhammad Yusuf	Ketua	1		1	KENDARAAN RODA 3	Happy			1		MONEV	
PROV. SULAWESI BARAT	KAB. MAMUJU	KEC. MAMUJU	Kerema	POKTAN	Wai Panas	Samsu Imran	Ketua	1		1	KENDARAAN RODA 3	Happy			1		MONEV	
PROV. SULAWESI BARAT	KAB. MAMUJU	KEC. MAMUJU	Mamunyu	POKTAN	Berkah	H. Haddal	Ketua	1		1	KENDARAAN RODA 3	Happy			1		MONEV	
PROV. SULAWESI BARAT	KAB. MAMUJU	KEC. PAPALANG	Papalang	POKTAN	Burra Cendana	Baharuddin	Ketua	1		1	KENDARAAN RODA 3	Happy			1		MONEV	
PROV. SULAWESI BARAT	KAB. MAMUJU	KEC. MAMUJU	Rimuka	POKTAN	Rimuka Raya	Asman	Ketua	1		1	KENDARAAN RODA 3	Happy			1		MONEV	
PROV. SULAWESI BARAT	KAB. MAMUJU	KEC. KALUKKU	Kabuloang	POKTAN	Burra Lebo	Muhdar Muhba	Ketua	1		1	KENDARAAN RODA 3	Happy			1		MONEV	
PROV. SUMATERA BARAT	KAB. TANAH DATAR	KEC. SALIMPAUNG	TABEK PATAH	POKTAN	POKTAN LENSA	MUDARIS	Ketua	1		1	KENDARAAN RODA 3	VIAR			1		MONEV	
PROV. JAWA TENGAH	KAB. CILACAP	KEC. SAMPANG	SIDASARI	POKTAN	JOHARJO RESTU	ALIK CAHYA	Ketua	1		1	KENDARAAN RODA 3	VIAR			1		MONEV	
PROV. BALI	KAB. GIANYAR	KEC. TEGALLALANG	Sebatu	POKTAN	Subak Abian Mekar Sari	Wayan Tiye	Ketua	1		1	KENDARAAN RODA 3	VIAR New Karya 150 L			1		MONEV	
PROV. BALI	KAB. GIANYAR	KEC. TEGALLALANG	Taro	POKTAN	Subak Abian Gunung Sari	I Made Switra	Ketua	1		1	KENDARAAN RODA 3	VIAR New Karya 150 L			1		MONEV	
PROV. BALI	KAB. TABANAN	KEC. SELEMADEG	ANTAP	POKTAN	KELOMPOK TANI BATU SARI	I NENGAH WIDANTA	Ketua	1		1	KENDARAAN RODA 3	VIAR New Karya 150 L			1		MONEV	
PROV. BALI	KAB. TABANAN	KEC. KEDIRI	BERABAN	POKTAN	KELOMPOK TANI RAHAYU SRI ARTHA	I MADE WEDA ARTA	Ketua	1		1	KENDARAAN RODA 3	VIAR New Karya 150 L			1		MONEV	
PROV. BALI	KAB. GIANYAR	KEC. TEGALLALANG	Taro	POKTAN	Subak Abian Pisang Kaja	Wayan Rika	Ketua	1		1	KENDARAAN RODA 3	VIAR New Karya 150 L			1		MONEV	
PROV. SUMATERA UTARA	KAB. HUMBANG HASUNDUTA	KEC. PARANGINAN	Sihonongan	POKTAN	Sibual Nauli	Lintang Siahaan	Ketua	1		1	KENDARAAN RODA 3	VIAR New Karya 150 L			1		MONEV	
PROV. SUMATERA UTARA	KAB. PAKPAK BHARAT	KEC. KERAJAAN	Perduhapan	POKTAN	Laba Ulih	Anju Bakri Zifri Munthe	Ketua	1		1	KENDARAAN RODA 3	Happy Perkasa 200 CC			1		MONEV	
PROV. SUMATERA UTARA	KAB. PAKPAK BHARAT	KEC. STTU JULI	Ulu Merah	POKTAN	Mekar	Andi Syahputra Tumanggor	Ketua	1		1	KENDARAAN RODA 3	Happy Perkasa 200 CC			1		MONEV	
PROV. SUMATERA UTARA	KAB. PAKPAK BHARAT	KEC. STTU JULI	Ulu Merah	POKTAN	Anul	Hermanto Berutu	Ketua	1		1	KENDARAAN RODA 3	Happy Perkasa 200 CC			1		MONEV	
PROV. SUMATERA UTARA	KAB. PAKPAK BHARAT	KEC. STTU JULI	Ulu Merah	POKTAN	Setia Makmur Sejahtera	Asmen Tumanggor	Ketua	1		1	KENDARAAN RODA 3	Happy Perkasa 200 CC			1		MONEV	
PROV. SUMATERA UTARA	KAB. PAKPAK BHARAT	KEC. STTU JULI	Ulu Merah	POKTAN	Maneas	Sadar Berutu	Ketua	1		1	KENDARAAN RODA 3	Happy Perkasa 200 CC			1		MONEV	
PROV. SUMATERA UTARA	KAB. PAKPAK BHARAT	KEC. STTU JULI	Ulu Merah	POKTAN	Delleng Junggu	Edi Saoutra Tumanggor	Ketua	1		1	KENDARAAN RODA 3	Happy Perkasa 200 CC			1		MONEV	
PROV. SUMATERA UTARA	KAB. PAKPAK BHARAT	KEC. STTU JULI	Ulu Merah	POKTAN	Nduma Mersada	Sayuti Berutu	Ketua	1		1	KENDARAAN RODA 3	Happy Perkasa 200 CC			1		MONEV	
PROV. SUMATERA UTARA	KAB. PAKPAK BHARAT	KEC. STTU JULI	Pardomuan	POKTAN	Sada Sungkuta	Niat Berutu	Ketua	1		1	KENDARAAN RODA 3	Happy Perkasa 200 CC			1		MONEV	
PROV. SUMATERA UTARA	KAB. PAKPAK BHARAT	KEC. SALAK		POKTAN	Brigade Dinas	Mike Perdi Banure, SP	Kabid PSP dan Penyuluhan	12		12	KENDARAAN RODA 3	Happy Perkasa 200 CC			11	1	MONEV	
PROV. SUMATERA BARAT	KAB. PESISIR SELATAN	KEC. SILAUT	PASIR BINJAI	POKTAN	MAKMUR SEJAHTERA	SAMIRAN	Ketua	1		1	KENDARAAN RODA 3	VIAR			1		KUESIONER	
PROV. JAWA BARAT	KAB. SUKABUMI	KEC. CIBITUNG	CIBITUNG	POKTAN	MEKAR SARI	H. IDRUS	Ketua	1		1	KENDARAAN RODA 3	VIAR NEW KARYA 150 L			1		MONEV	
PROV. JAWA BARAT	KAB. SUKABUMI	KEC. SUKALARANG	TITISAN	POKTAN	GEDU RAHAYU	AYEP JUNAEADI	Ketua	1		1	KENDARAAN RODA 3	VIAR NEW KARYA 150 L			1		MONEV	
PROV. JAWA TIMUR	KAB. KEDIRI	Kec. Ngancar	Padantoyo	POKTAN	Agrotani Jaya Gogorejo	Warjianto	Ketua	1		1	KENDARAAN RODA 3	VIAR NEW KARYA 150 L			1		MONEV	
PROV. JAWA TIMUR	KAB. KEDIRI	Kec. Puncu	Sidomulyo	POKTAN	KWT SRIKANDI MULYO REJO SIDOMULYO	Nur Aini	Ketua	1		1	KENDARAAN RODA 3	VIAR NEW KARYA 150 L			1		MONEV	
PROV. JAWA TIMUR	KAB. KEDIRI	Kec. Kepung	Keling	POKTAN	Lancar Jaya Lestari	Aan Efendi	Ketua	1		1	KENDARAAN RODA 3	VIAR NEW KARYA 150 L			1		MONEV	
PROV. JAWA TIMUR	KAB. KEDIRI	Kec. Kunjang	Kapas	POKTAN	MekarSari Santren Wibawah	Sholichin	Ketua	1		1	KENDARAAN RODA 3	VIAR NEW KARYA 150 L			1		MONEV	
PROV. JAWA TIMUR	KAB. KEDIRI	Kec. Kepung	Brumbung	POKTAN	Warga Tani Rukun I	Supamin/Handono	Ketua	1		1	KENDARAAN RODA 3	VIAR NEW KARYA 150 L			1		MONEV	
PROV. JAWA TIMUR	KAB. KEDIRI	Kec. Kandat	Sumberjo	POKTAN	KWT Khodijah	Hj. Makwiyah	Ketua	1		1	KENDARAAN RODA 3	VIAR NEW KARYA 150 L			1		MONEV	
PROV. JAWA TIMUR	KAB. KEDIRI	Kec. Ngdluwih	Bandal Pandean	POKTAN	Pande Lestari	Pujianto	Ketua	1		1	KENDARAAN RODA 3	VIAR NEW KARYA 150 L			1		MONEV	
PROV. JAWA BARAT	KAB. CIANJUR	KEC. CIBEBER	CIBADAK	POKTAN	Riung Sadulur	Balton	Ketua	1		1	KENDARAAN RODA 3	VIAR New Karya 150L			1		MONEV	
PROV. JAWA BARAT	KAB. CIANJUR	KEC. CIPANAS	CIPANAS	POKTAN	Pasir Haur	Muhammad Faisal Ramdhan	Ketua	1		1	KENDARAAN RODA 3	VIAR New Karya 150L			1		MONEV	
PROV. JAWA BARAT	KAB. CIANJUR	KEC. GEKBRONG	SONGGOM	POKTAN	Jaya Tani	Wawan Wigana	Ketua	1		1	KENDARAAN RODA 3	VIAR New Karya 150L			1		MONEV	
PROV. JAWA BARAT	KAB. CIANJUR	KEC. KARANG TENGAH	BABAKANCARINGIN	POKTAN	Tipar Sejahtera	Harmaen	Ketua	1		1	KENDARAAN RODA 3	VIAR New Karya 150L			1		MONEV	
PROV. JAWA BARAT	KAB. CIANJUR	KEC. PAGELARAN	SINDANGKERTA	POKTAN	Tani Mekar	Adeng	Ketua	1		1	KENDARAAN RODA 3	VIAR New Karya 150L			1		MONEV	
PROV. JAWA BARAT	KAB. CIANJUR	KEC. PASIRKUDA	GIRIJAYA	POKTAN	Saptakarya Mandiri	Solihin	Ketua	1		1	KENDARAAN RODA 3	VIAR New Karya 150L			1		MONEV	
PROV. JAWA BARAT	KAB. CIANJUR	KEC. SUKALUYU	MEKARJAYA	POKTAN	Mekar Tani	Rukmana	Ketua	1		1	KENDARAAN RODA 3	VIAR New Karya 150L			1		MONEV	
PROV. JAWA BARAT	KAB. CIANJUR	KEC. WARUNGKONDANG	CIEUNDEUR	POKTAN	Cirandu	Oji Abdul Roji	Ketua	1		1	KENDARAAN RODA 3	VIAR New Karya 150L			1		MONEV	
PROV. JAWA BARAT	KAB. CIANJUR	KEC. AGRABINTA	SUKAMANAH	POKTAN	upja Sukamanah	Iden	Ketua	1		1	KENDARAAN RODA 3	VIAR New Karya 150L			1		MONEV	
PROV. JAWA BARAT	KAB. CIANJUR	KEC. AGRABINTA	MEKARSARI	POKTAN	Toweksa	H. Dede Jubaeadi	Ketua	1		1	KENDARAAN RODA 3	VIAR New Karya 150L			1		MONEV	
PROV. JAWA BARAT	KAB. CIANJUR	KEC. CIANJUR	BABAKANKARET	POKTAN	Serpong	Dika Khairul Ikhshan	Ketua	1		1	KENDARAAN RODA 3	VIAR New Karya 150L			1		MONEV	
PROV. JAWA BARAT	KAB. CIANJUR	KEC. CIJATI	CIBODAS	POKTAN	Singayuda	Jaji Setiaji	Ketua	1		1	KENDARAAN RODA 3	VIAR New Karya 150L			1		MONEV	
PROV. JAWA BARAT	KAB. CIANJUR	KEC. CIPANAS	SINDANGLAYA	POKTAN	Sindanglaya Mandiri	Aisyam Ja'fana	Ketua	1		1	KENDARAAN RODA 3	VIAR New Karya 150L			1		MONEV	
PROV. JAWA BARAT	KAB. CIANJUR	KEC. CIPANAS	CIMACAN	POKTAN	Cimacan Kreatif II	Moh Asep Nur Allam	Ketua	1		1	KENDARAAN RODA 3	VIAR New Karya 150L			1		MONEV	
PROV. JAWA BARAT	KAB. CIANJUR	KEC. MANDE	JAMALI	POKTAN	Kencana Berbudai Sejahtera	Irham Ari Muhammad	Ketua	1		1	KENDARAAN RODA 3	VIAR New Karya 150L			1		MONEV	
PROV. JAWA BARAT	KAB. CIANJUR	KEC. PAGELARAN	PANGADEGAN	POKTAN	Tani Mukti	Arif Purdawan	Ketua	1		1	KENDARAAN RODA 3	VIAR New Karya 150L			1		MONEV	
PROV. JAWA BARAT	KAB. CIANJUR	KEC. SUKANAGARA	SUKAMEKAR	POKTAN	Citra Mekar	Rendi Waluyo Alif	Ketua	1		1	KENDARAAN RODA 3	VIAR New Karya 150L			1		MONEV	
PROV. JAWA BARAT	KAB. CIANJUR	KEC. PACET	CIPENDAWA	POKTAN	Cipendawa Tani	Khan Khan Iskandar	Ketua	1		1	KENDARAAN RODA 3	VIAR New Karya 150L			1		MONEV	
PROV. JAWA TIMUR	KAB. JOMBANG	KEC. MOJOWARNO	GEDANGAN	POKTAN	REJOSARI	MOCHAMAD SOLIKAN	Ketua	1		1	KENDARAAN RODA 3	HAPPY PERKASA 150 CC RADIATOR CARGO STANDARD			1		MONEV	
PROV. JAWA TIMUR	KAB. JOMBANG	KEC. BANDAR KEDUNGMLYO	BRODOT	POKTAN	BRODOT	AHMAD TAHRIR	Ketua	1		1	KENDARAAN RODA 3	VIAR NEW KARYA 150 L			1		MONEV	
PROV. JAWA TIMUR	KAB. JOMBANG	KEC. GUIDO	SEPANYUL	POKTAN	SEPANYUL	Sudarsono	Ketua	1		1	KENDARAAN RODA 3	VIAR NEW KARYA 150 L			1		MONEV	
PROV. JAWA TIMUR	KAB. JOMBANG	KEC. KABUH	MANDURO	POKTAN	GESING	RAKEMAT	Ketua	1		1	KENDARAAN RODA 3	HAPPY PERKASA 150 CC RADIATOR CARGO STANDARD			1		MONEV	
PROV. JAWA TIMUR	KAB. JOMBANG	KEC. KESAMBEN	PODOROTO	POKTAN	NGEMPLAK	M. AMRUL HUDA	Ketua	1		1	KENDARAAN RODA 3	VIAR NEW KARYA 150 L			1		MONEV	
PROV. JAWA TIMUR	KAB. JOMBANG	KEC. MEGALUH	SUMBERSARI	POKTAN	SUMBERSARI	BAMBANG EDI PURWANTO	Ketua	1		1	KENDARAAN RODA 3	VIAR NEW KARYA 150 L			1		MONEV	
PROV. JAWA TIMUR	KAB. JOMBANG	KEC. PERAK	PAGERWOJO	POKTAN	PAGERWOJO 1	MAULIDIN SYAFII	Ketua	1		1	KENDARAAN RODA 3	VIAR NEW KARYA 150 L			1		MONEV	
PROV. JAWA TIMUR	KAB. JOMBANG	KEC. SUMOBITO	KENDALSARI	POKTAN	KUB PEMUDA PELOPOR BINTANG SEMBILAN	ROCHMAD HADI SANTOSO	Ketua	1		1	KENDARAAN RODA 3	VIAR NEW KARYA 150 L			1		MONEV	
PROV. JAWA BARAT	KAB. CIREBON	KEC. PABUARAN	HULU BANTENG	POKTAN	MEKAR SARI	DUHIMAR	Ketua	1		1	KENDARAAN RODA 3	VIAR			1		MONEV	
PROV. JAWA BARAT	KAB. CIREBON	KEC. WALED	WALED ASEM	POKTAN	TANI HARAPAN	SUHAWAN	Ketua	1		1	KENDARAAN RODA 3	VIAR			1		MONEV	
PROV. JAWA BARAT	KAB. CIREBON	KEC. TALUN	KECOMBERAN	POKTAN	ARUM SARI	DULADI	Ketua	1		1	KENDARAAN RODA 3	VIAR			1		MONEV	
PROV. JAWA BARAT	KAB. INDRAMAYU	KEC. LOSARANG	PEGAGAN	POKTAN	BANTENG TANI	CARDA	Ketua	1		1	KENDARAAN RODA 3	VIAR			1		MONEV	
PROV. JAWA BARAT	KAB. INDRAMAYU																	



Provinsi	Kabupaten	Kecamatan	Desa/Kelurahan	Kelompok	Nama Kelompok	Nama Penerima	Jabatan Penerima	Sudah	Belum	Jumlah	Nama Barang	Merk Barang	Tipe Barang	Luas	Baik	Rusak	Sumber	Keterangan
PROV. JAWA TIMUR	KAB. MADIUN	KEC. WONOASRI	KLITIK	POKTAN	TUNAS MAKMUR	MUHSOON	Ketua	1		1	KENDARAAN RODA 3	VIAR			1		KUESIONER	
PROV. JAWA TENGAH	KAB. TEMANGGUNG	KEC. TEMBARAK	Banaran	POKTAN	KT Mantep	Budi Hartono	Ketua	1		1	KENDARAAN RODA 3	Viar			1		MONEV	Ganti Oli 1 Bulan
PROV. JAWA TENGAH	KAB. TEMANGGUNG	KEC. PARAKAM	Ringin anom	POKTAN	KT Satoanom		Ketua	1		1	KENDARAAN RODA 3	Viar			1		MONEV	Ganti Oli
PROV. JAWA TENGAH	KAB. TEMANGGUNG	KEC. CANDIROTO	Moneng	POKTAN	Mekar Tani II	Sulasdi	Ketua	1		1	KENDARAAN RODA 3	Viar			1		MONEV	Ganti Oli
PROV. JAWA TENGAH	KAB. TEMANGGUNG	KEC. BULU	Pademulyo	POKTAN	Sri Wuluyono III		Ketua	1		1	KENDARAAN RODA 3	Viar			1		MONEV	Ganti Oli
PROV. JAWA TENGAH	KAB. TEMANGGUNG	KEC. BULU	Gadurejo	POKTAN	KT. Unggul	Slemet Sari	Ketua	1		1	KENDARAAN RODA 3	Viar			1		MONEV	Ganti Oli, Oli Gardan
PROV. JAWA TENGAH	KAB. TEMANGGUNG	KEC. BULU	Gondo Suli	POKTAN	Sumbing Makmur	Muhlisun	Ketua	1		1	KENDARAAN RODA 3	Viar			1		MONEV	Ganti Oli
PROV. JAWA TENGAH	KAB. TEMANGGUNG	KEC. CANDIROTO	Batur Sari	POKTAN	Sari Rejeki		Ketua	1		1	KENDARAAN RODA 3	Viar			1		MONEV	Ganti Oli
PROV. JAWA TENGAH	KAB. TEMANGGUNG	KEC. CANDIROTO	Batur Sari	POKTAN	Rojo Koyo Iverdisari	Muhammad Zaenudin	Ketua	1		1	KENDARAAN RODA 3	Viar			1		MONEV	Ganti Oli
PROV. JAWA TENGAH	KAB. TEMANGGUNG	KEC. BULU	Bulu	POKTAN	KWT Srikandi Atmatani	Fitrun Kumiyati	Ketua	1		1	KENDARAAN RODA 3	Viar			1		MONEV	Ganti Oli
PROV. JAWA TENGAH	KAB. TEMANGGUNG	KEC. KLEDUNG	Tuksari	POKTAN	KWT Sejahtera	Istri Yuniyah	Ketua	1		1	KENDARAAN RODA 3	Viar			1		MONEV	Ganti Oli
PROV. SUMATERA BARAT	KOTA SOLOK	KEC. TANJUNG HARAPAN	KAMPUNG JAWA	POKTAN	Temak Kambing Serumpun	Murni Yanti	Ketua	1		1	KENDARAAN RODA 3	VIAR	NEW KARYA 150 L		1		GF	
PROV. KALIMANTAN BARAT	KAB. LANDAK	KEC. MENYUKE	Ongkol Padang	POKTAN	Batu Ngareres	Igrasius Adion	Ketua	1		1	KENDARAAN RODA 3	Viar			1		MONEV	Ganti Oli
PROV. KALIMANTAN BARAT	KAB. LANDAK	KEC. NGABANG	Antan Rayan	POKTAN	Tajur Mintawa 2	Rudianto	Ketua	1		1	KENDARAAN RODA 3	Viar			1		MONEV	ganti oli
PROV. KALIMANTAN BARAT	KAB. LANDAK	KEC. SENGAH TEMILA	Senakin	POKTAN	Banto Aku	Wisno	Ketua	1		1	KENDARAAN RODA 3	Happy/Perkasa 150			1		MONEV	Ganti Oli
PROV. KALIMANTAN BARAT	KAB. LANDAK	KEC. JELIMPO	Dara Itam Satu	POKTAN	Selayang Pandang	Ading	Ketua	1		1	KENDARAAN RODA 3	Happy/Perkasa 150			1		MONEV	Ganti Oli
PROV. KALIMANTAN BARAT	KAB. LANDAK	KEC. SENGAH TEMILA	Banying	POKTAN	Boyong Ame Gamleh	H. Sutamiadi	Ketua	1		1	KENDARAAN RODA 3	Viar			1		MONEV	Ganti Oli
PROV. KALIMANTAN BARAT	KAB. LANDAK	KEC. SENGAH TEMILA	Banying	POKTAN	Harapan Baru	Gorianto	Ketua	1		1	KENDARAAN RODA 3	Happy/Perkasa 150			1		MONEV	Ganti Oli
PROV. KALIMANTAN BARAT	KAB. LANDAK	KEC. SENGAH TEMILA	Tonang	POKTAN	Binalant	Suhit	Ketua	1		1	KENDARAAN RODA 3	Happy/Perkasa 150			1		MONEV	Ganti Oli
PROV. KALIMANTAN BARAT	KAB. LANDAK	KEC. JELIMPO	Mandor Kiru	POKTAN	Tuwah Bersatu	Yunus	Ketua	1		1	KENDARAAN RODA 3	Happy/Perkasa 150			1		MONEV	
PROV. KALIMANTAN BARAT	KAB. KUBU RAYA	KEC. SUNGAI KAKAP	Punggur Besar	POKTAN	Muda Jaya	Hasan Basri	Ketua	1		1	KENDARAAN RODA 3	Viar			1		MONEV	
PROV. KALIMANTAN BARAT	KAB. KUBU RAYA	KEC. SUNGAI RAYA	KUALA DUJA	POKTAN	Wono Sari IV		Ketua	1		1	KENDARAAN RODA 3	Viar			1		MONEV	
PROV. KALIMANTAN BARAT	KAB. KUBU RAYA	KEC. SUNGAI AMBAWANG	Lingga	POKTAN	Mitra Tani	Paskolis	Ketua	1		1	KENDARAAN RODA 3	Viar			1		MONEV	Ganti Oli, Cuci, Tarikan Rotary, Tambah Angin
PROV. KALIMANTAN BARAT	KAB. KUBU RAYA	KEC. RASAU JAYA	Rasau Jaya 2	POKTAN	Rimba Tani	Sugianto	Ketua	1		1	KENDARAAN RODA 3	Viar			1		MONEV	Ganti Oli
PROV. KALIMANTAN BARAT	KAB. KUBU RAYA	KEC. SUNGAI KAKAP	Punggur Besar	POKTAN	Abdul Hamid	Muda Perintis	Ketua	1		1	KENDARAAN RODA 3	Viar			1		MONEV	
PROV. JAWA TENGAH	KAB. REMBANG	KEC. SUMBER	KEDUNG ASEM	POKTAN	ANGUDI LUHURUNG TANI 1	SURIPTO	Ketua	1		1	KENDARAAN RODA 3	VIAR			1		MONEV	BELUM
PROV. JAWA TENGAH	KAB. REMBANG	KEC. SUMBER	KEDUNG ASEM	POKTAN	NGUPADI BAGO II	WAKIJAN	Ketua	1		1	KENDARAAN RODA 3	VIAR			1		MONEV	GANTI OLI
PROV. JAMBI	KOTA JAMBI	Paal Merah	Lingkar Selatan	POKTAN	Sumber Tani			1		1	KENDARAAN RODA 3	Viar/New Karya 150 L			1		MONEV	Cuci/ganti oli, cek baut
PROV. JAMBI	KOTA JAMBI	KEC. DANAU SAPIIN	Legok	POKTAN	Danu Indah			1		1	KENDARAAN RODA 3	Viar/New Karya 150 L			1		MONEV	Ganti oli/cuci
PROV. JAMBI	KOTA JAMBI	Jambi Timur	Tanjung Sari	POKTAN	Makarti Mulya			1		1	KENDARAAN RODA 3	Viar/New Karya 150 L			1		MONEV	ganti oli gardan dan oli mesin, dicuci dan dibersihkan
PROV. JAMBI	KOTA JAMBI	Paal Merah	Paal Merah	POKTAN	Semoga Jaya			1		1	KENDARAAN RODA 3	Viar/New Karya 150 L			1		MONEV	ganti oli, cuci, cek baut
PROV. JAMBI	KOTA JAMBI	Jambi Timur	Tanjung Sari	POKTAN	Rukun Jaya			1		1	KENDARAAN RODA 3	Viar/New Karya 150 L			1		MONEV	ganti oli, cuci, cek baut
PROV. JAMBI	KAB. MUARO JAMBI	Kumpeh Ulu	Kasang Kota Karang	POKTAN	Maju Berama			1		1	KENDARAAN RODA 3	Happy/Perkasa 150			1		MONEV	Ganti Oli 1 kali
PROV. NUSA TENGGARA TIMUR	KAB. NGADA	KEC. AIMERE	WAESAE	POKTAN	PERMATA ALAM JAYA	NOBERTUS TAY	BENDAHARA	1		1	KENDARAAN RODA 3	VIAR			1		KUESIONER	
PROV. JAWA TIMUR	KAB. NGANJUK	KEC. PRAMBON	BALETURI	POKTAN	MEKAR JAYA	MUKAYAT	Ketua	1		1	KENDARAAN RODA 3	VIAR	V 15 RL MT		1		KUESIONER	GANTI OLI, 100 KM
PROV. JAWA TIMUR	KAB. NGANJUK	KEC. PRAMBON	SINGKALA ANYAR	POKTAN	JAYA LUHUR	MINHAYUL FATIHIN	Ketua	1		1	KENDARAAN RODA 3	VIAR	V 15 RL MT		1		KUESIONER	GANTI OLI, 500 KM
PROV. JAWA TIMUR	KAB. NGANJUK	KEC. SUKOMORO	BAGOR WETAN	POKTAN	JOGO MAKMUR	YULI PURWANTO	Ketua	1		1	KENDARAAN RODA 3	VIAR	V 15 RL MT		1		KUESIONER	GANTI OLI, 3,3 KM
PROV. JAWA TENGAH	KAB. PATI	KEC. PATI	SINOMAN	POKTAN	MAKMUR LESTARI JAYA	RISMANTO	Ketua	1		1	KENDARAAN RODA 3	VIAR	V 15 RL MT		1		MONEV	GANTI OLI, 247, 2 KM. MENGANGKUT HASIL PANEN, MOBILISASI PUPUK DAN NAKER
PROV. SULAWESI SELATAN	KAB. WAJO	KEC. PAMANA	Patila	POKTAN	Mamminasae II	Muhamad Nasir	Ketua	1		1	KENDARAAN RODA 3	Viar/New Karya 150 L			1		MONEV	7873 KM, Ganti oli, Servis Karburator
PROV. SUMATERA UTARA	KAB. LANGKAT	KEC. SIRAPIT	SUMBER JAYA	POKTAN	BUKIT HARAPAN	SUMIANTO	Ketua	1		1	KENDARAAN RODA 3	VIAR 150 CC			1		KUESIONER	
PROV. SUMATERA UTARA	KAB. SIMALUNGUN	KEC. UJUNG PADANG	PULO PITU MARIHAT	POKTAN	BAJO BERSATU	SUGANDA	Ketua	1		1	KENDARAAN RODA 3	VIAR			1		KUESIONER	GANTI OLI. TALI KLOS, KAIN REM
PROV. KALIMANTAN TIMUR	KAB. KUTAI TIMUR	KEC. SANGATTA SELATAN	SANGATTA SELATAN	POKTAN	Poktan Asri Makmur	Juwito	Ketua	1		1	KENDARAAN RODA 3	VIAR	NEW KARYA 150 L		1		BASTB	Ganti Oli Mesin
PROV. KALIMANTAN TIMUR	KAB. KUTAI TIMUR	KEC. SANGATTA SELATAN	DESA SANGATTA SELATAN	POKTAN	Poktan Sido Makmur	Sudarmanto	Ketua	1		1	KENDARAAN RODA 3	VIAR	NEW KARYA 150 L		1		BASTB	Ganti Oli Mesin
PROV. LAMPUNG	KAB. LAMPUNG UTARA	KEC. ABUNG TINGGI	KEBON DALEM	POKTAN	MAKMUR	SURDI	Ketua	1		1	KENDARAAN RODA 3	HAPPY	PERKASA 150 CC		1		KUESIONER	
PROV. JAWA BARAT	KAB. KARAWANG	KEC. LEMAH ABANG	PULOMULYO	POKTAN	MEKAR JAYA	TASLIM	Ketua	1		1	KENDARAAN RODA 3	VIAR	150 L		1		MONEV	GANTI OLI
PROV. JAWA BARAT	KAB. KARAWANG	KEC. CILAMAYA KULON	LANGGENSARI	POKTAN	SRI MULYA II	KUSNADI	Ketua	1		1	KENDARAAN RODA 3	VIAR	150 L		1		MONEV	GANTI OLI
PROV. JAWA BARAT	KAB. KARAWANG	KEC. PURWOSARI	KARANGSARI	POKTAN	DAYA MEKAR	SUDONO	Ketua	1		1	KENDARAAN RODA 3	VIAR	150 L		1		MONEV	GANTI OLI
PROV. JAWA BARAT	KAB. KARAWANG	KEC. CILEBAR	TANJUNG SARI	POKTAN	CIBAYAH	HJ. MARJAYA	Ketua	1		1	KENDARAAN RODA 3	VIAR	150 L		1		MONEV	GANTI OLI
PROV. JAWA BARAT	KAB. SUMEDANG	KEC. PAMULIHAN	CIGENDEL	POKTAN	CAMARA MUKTI	ASEP ROHMAN K	Ketua	1		1	KENDARAAN RODA 3	VIAR			1		MONEV	ALAT ANGKUT HASIL PERTANIAN, PUPUK
PROV. JAWA BARAT	KAB. MAJALENGKA	KEC. CIGASONG	BARIBIS	POKTAN	KAMUNING	ENKO SUKARSA	ANGGOTA	1		1	KENDARAAN RODA 3	HAPPY			1		MONEV	GANTI OLI
PROV. JAWA BARAT	KAB. MAJALENGKA	KEC. KERTAJATI	BABAKAN	POKTAN	SIRAM MANING	ENCAR	Ketua	1		1	KENDARAAN RODA 3	VIAR	NEW KARYA 150 L		1		MONEV	GANTI OLI
PROV. LAMPUNG	KAB. PESAWARAN	KEC. TEGINENENG	KOTA AGUNG	BRIGADE	Brigade Alintan	Memi Desta Saputra, A.Md.P	Manajer	8		8	KENDARAAN RODA 3	VIAR	NEW KARYA 150 L		8		BASTB	Belum Distribusi
PROV. BALI	KAB. TABANAN	KEC. BATURITI	BANGLI	POKTAN	KELOMPOK TANI MERTHA SARINING BHUANA	I MADE SANDI	Ketua	1		1	TRAKTOR RODA 2	QUICK	G 3000 ZEVA	0	1		BASTB	
PROV. BALI	KAB. TABANAN	KEC. BATURITI	BATURITI	POKTAN	KELOMPOK TANI TUNJUNG MEKAR	I WAYAN AGUS SUMERTAYA	Ketua	1		1	TRAKTOR RODA 2	QUICK	G 3000 ZEVA	0	1		BASTB	
PROV. BALI	KAB. TABANAN	KEC. MARGA	TUA	POKTAN	KELOMPOK TANI SATYA UTAMA TANI	I MADE ADIANA	Ketua	1		1	TRAKTOR RODA 2	YANMAR	YZC-L	0	1		BASTB	
JUMLAH								1.783	203	1.986				72.248	1.979	7		



LAMPIRAN 5

Dokumentasi Pemanfaatan Bantuan Alsintan
Prapanen TA. 2023

Dokumentasi Pemanfaatan Bantuan Alsintan Prapanen TA. 2023

Traktor Roda 4	 <p>Monev alsintan pra panen Kec. Darul Imarah Poktan Camar Putih 5°30'54", 95°17'30", -237m 06/11/2024 03:23:09 PM</p>
Traktor Roda 2	 <p>10 Juli 2024 at 10:02:53 S 6° 24' 27" E 105° 59' 55" 1 - 23 NE Pandegelang Banten Indonesia Mekar Wangi</p>
Pompa Air	 <p>Kecamatan Darul Imarah Kabupaten Pangkaleneh Provinsi Kepulauan Bangka Belitung</p>

Cultivator



Kendaraan Roda 3



Hand Sprayer





LAMPIRAN 6

Rekapitulasi Pengadaan Alsintan Prapanen TA. 2024

No	Penyedia	Nomor Kontrak	Alsin	Jumlah	Tanggal Mulai	Tanggal Berakhir	Nilai Kontrak	Nilai Realisasi	Sisa Kontrak
1	PT. CORIN MULIA GEMILANG	01/PPK.PSP.06/KONTRAK/01/2024	TR4	22	30-JAN-24	08-MAY-24	6.040.056.000	6.040.056.000	-
2	PT. RUTAN	02/PPK.PSP.06/KONTRAK/01/2024	TR4	38	30-JAN-24	08-MAY-24	14.687.574.000	14.687.574.000	-
3	CV. KARYA HIDUP SENTOSA	03/PPK.PSP.06/KONTRAK/01/2024	TR2	171	30-JAN-24	08-MAY-24	5.425.185.000	5.425.185.000	-
4	CV. KARYA HIDUP SENTOSA	04/PPK.PSP.06/KONTRAK/01/2024	TR2	3	30-JAN-24	08-MAY-24	119.693.000	119.693.000	-
5	PT TEKNIK AGRO LESTARI JAYA	05/PPK.PSP.06/KONTRAK/01/2024	TR2	91	30-JAN-24	08-MAY-24	2.861.888.700	2.861.888.700	-
6	PT. INDOBARA BAHANA	07/PPK.PSP.06/KONTRAK/01/2024	PA	53	30-JAN-24	08-MAY-24	1.453.926.500	1.453.926.500	-
7	PT. INDOBARA BAHANA	08/PPK.PSP.06/KONTRAK/01/2024	PA	10	30-JAN-24	08-MAY-24	397.895.000	397.895.000	-
8	PT. GOLDEN AGIN NUSA	09/PPK.PSP.06/KONTRAK/01/2024	HS	94	30-JAN-24	08-MAY-24	79.230.000	79.230.000	-
9	PT TEKNIK AGRO LESTARI JAYA	06/PPK.PSP.06/KONTRAK/01/2024	TR2	9	30-JAN-24	08-MAY-24	287.683.100	287.683.100	-
10	PT. CORIN MULIA GEMILANG	10/PPK.PSP.06/KONTRAK/02/2024	TR4	50	21-FEB-24	20-MAY-24	13.581.460.000	13.581.460.000	-
11	PT. CORIN MULIA GEMILANG	11/PPK.PSP.06/KONTRAK/02/2024	TR4	80	21-FEB-24	20-MAY-24	22.540.640.000	22.540.640.000	-
12	PT. GARDA NUSANTARA SEJAHTERA	12/PPK.PSP.06/KONTRAK/02/2024	TR4	17	21-FEB-24	22-APR-24	6.110.190.000	6.110.190.000	-
13	CV. KARYA HIDUP SENTOSA	13/PPK.PSP.06/KONTRAK/02/2024	TR2	52	21-FEB-24	22-APR-24	1.588.708.000	1.588.708.000	-
14	CV. KARYA HIDUP SENTOSA	14/PPK.PSP.06/KONTRAK/02/2024	TR2	3	21-FEB-24	22-APR-24	69.106.000	69.106.000	-
15	CV. KARYA HIDUP SENTOSA	15/PPK.PSP.06/KONTRAK/02/2024	TR2	21	21-FEB-24	22-APR-24	941.640.000	941.640.000	-
16	PT. INDOBARA BAHANA	17/PPK.PSP.06/KONTRAK/02/2024	PA	20	21-FEB-24	22-APR-24	796.912.000	796.912.000	-
17	PT. INDOBARA BAHANA	16/PPK.PSP.06/KONTRAK/02/2024	PA	8	21-FEB-24	22-APR-24	201.048.700	201.048.700	-
18	CV. ADI SETIA UTAMA JAYA	22/PPK.PSP.06/KONTRAK/03/2024	PA	241	01-MAR-24	29-APR-24	1.961.560.000	1.961.560.000	-
19	PT. INDOBARA BAHANA	21/PPK.PSP.06/KONTRAK/02/2024	PA	4	29-FEB-24	26-APR-24	98.590.000	98.590.000	-
20	PT. INDOBARA BAHANA	26/PPK.PSP.06/KONTRAK/03/2024	PA	36	04-MAR-24	02-MAY-24	895.003.400	895.003.400	-
21	PT. PABRIK MESIN GUNTUR	19/PPK.PSP.06/KONTRAK/02/2024	PA	30	28-FEB-24	26-APR-24	1.174.800.000	1.174.800.000	-
22	PT. PABRIK MESIN GUNTUR	20/PPK.PSP.06/KONTRAK/02/2024	PA	4	28-FEB-24	26-APR-24	285.910.000	285.910.000	-
23	PT. PABRIK MESIN GUNTUR	23/PPK.PSP.06/KONTRAK/03/2024	PA	36	01-MAR-24	29-APR-24	947.650.000	947.650.000	-
24	PT. PABRIK MESIN GUNTUR	24/PPK.PSP.06/KONTRAK/03/2024	PA	69	01-MAR-24	29-APR-24	2.761.805.000	2.761.805.000	-
25	PT. PABRIK MESIN GUNTUR	25/PPK.PSP.06/KONTRAK/03/2024	PA	26	01-MAR-24	14-MAY-24	1.878.471.000	1.878.471.000	-
26	PT. PABRIK MESIN GUNTUR	27/PPK.PSP.06/KONTRAK/04/2024	PA	300	04-APR-24	12-JUN-24	7.795.639.000	7.795.639.000	-
27	PT. PABRIK MESIN GUNTUR	28/PPK.PSP.06/KONTRAK/04/2024	PA	170	04-APR-24	12-JUN-24	6.899.710.500	6.899.710.500	-
28	PT TANIKAYA MULTI SARANA	30/PPK.PSP.06/KONTRAK/04/2024	PA	100	04-APR-24	12-JUN-24	948.500.000	948.500.000	-
29	CV. MANDIRI GARLICA PRATAMA	29/PPK.PSP.06/KONTRAK/04/2024	PA	114	04-APR-24	12-JUN-24	1.123.368.000	1.123.368.000	-
30	CV. MANDIRI GARLICA PRATAMA	31/PPK.PSP.06/KONTRAK/04/2024	PA	436	05-APR-24	13-JUN-24	4.074.672.000	4.074.672.000	-
31	PT. BAHAGIA JAYA SEJAHTERA	32/PPK.PSP.06/KONTRAK/04/2024	PA	1.134	05-APR-24	13-JUN-24	11.817.510.000	11.817.510.000	-
32	PT. INDOBARA BAHANA	33/PPK.PSP.06/KONTRAK/04/2024	PA	80	05-APR-24	13-JUN-24	1.971.185.300	1.971.185.300	-
33	CV. ADI SETIA UTAMA JAYA	35/PPK.PSP.06/KONTRAK/04/2024	PA	220	08-APR-24	17-JUN-24	2.046.440.000	2.046.440.000	-
34	CV JAVATECH AGRO PERSADA	36/PPK.PSP.06/KONTRAK/04/2024	PA	245	08-APR-24	17-JUN-24	2.835.525.000	2.835.525.000	-
35	PT. RUTAN	38/PPK.PSP.06/KONTRAK/04/2024	PA	450	08-APR-24	17-JUN-24	10.774.757.500	10.774.757.500	-
36	PT. RUTAN	39/PPK.PSP.06/KONTRAK/04/2024	PA	100	08-APR-24	17-JUN-24	3.799.686.000	3.799.686.000	-
37	PT. INDOBARA BAHANA	40/PPK.PSP.06/KONTRAK/04/2024	PA	23	08-APR-24	17-JUN-24	1.009.653.800	1.009.653.800	-
38	PT. MITRA BALAI INDUSTRI	41/PPK.PSP.06/KONTRAK/04/2024	PA	319	08-APR-24	17-JUN-24	8.149.613.000	8.149.613.000	-
39	PT. MITRA BALAI INDUSTRI	42/PPK.PSP.06/KONTRAK/04/2024	PA	62	08-APR-24	17-JUN-24	2.295.992.000	2.295.992.000	-
40	PT. CORIN MULIA GEMILANG	43/PPK.PSP.06/KONTRAK/04/2024	TR4	200	08-APR-24	08-JUL-24	52.450.443.400	52.450.443.400	-
41	PT. GARDA NUSANTARA SEJAHTERA	44/PPK.PSP.06/KONTRAK/04/2024	TR4	182	08-APR-24	08-JUL-24	67.725.224.000	67.725.224.000	-
42	PT. HARFIA CONSTRUCTION MACHINE	45/PPK.PSP.06/KONTRAK/04/2024	TR4	68	08-APR-24	08-JUL-24	26.031.750.000	26.031.750.000	-
43	PT. SATRINDO MITRA UTAMA	46/PPK.PSP.06/KONTRAK/04/2024	TR4	48	08-APR-24	08-JUL-24	17.812.300.000	17.812.300.000	-

No	Penyedia	Nomor Kontrak	Alsin	Jumlah	Tanggal Mulai	Tanggal Berakhir	Nilai Kontrak	Nilai Realisasi	Sisa Kontrak
44	PT. RUTAN	47/PPK.PSP.06/KONTRAK/04/2024	TR4	27	08-APR-24	17-JUN-24	10.669.815.000	10.669.815.000	-
45	PT ALTRAK 1978	48/PPK.PSP.06/KONTRAK/04/2024	TR4	18	08-APR-24	17-JUN-24	6.873.564.000	6.873.564.000	-
46	PT. PABRIK MESIN GUNTUR	49/PPK.PSP.06/KONTRAK/04/2024	PA	50	08-APR-24	17-JUN-24	1.131.275.000	1.131.275.000	-
47	PT. INDOBARA BAHANA	50/PPK.PSP.06/KONTRAK/04/2024	PA	300	08-APR-24	17-JUN-24	6.492.702.900	6.492.702.900	-
48	PT. MITRA BALAI INDUSTRI	51/PPK.PSP.06/KONTRAK/04/2024	PA	359	08-APR-24	17-JUN-24	7.936.850.000	7.936.850.000	-
49	PT TANIKAYA MULTI SARANA	52/PPK.PSP.06/KONTRAK/04/2024	PA	2.279	08-APR-24	17-JUN-24	22.041.250.000	22.041.250.000	-
50	CV. MANDIRI GARLICA PRATAMA	53/PPK.PSP.06/KONTRAK/04/2024	PA	120	08-APR-24	17-JUN-24	1.169.000.000	1.169.000.000	-
51	PT PURA BARUTAMA	55/PPK.PSP.06/KONTRAK/04/2024	PA	1.800	08-APR-24	45460	14.706.000.000	14.706.000.000	-
52	PT. RAJA AMPAT INDOTIM	34/PPK.PSP.06/KONTRAK/04/2024	PA	25	08-APR-24	17-JUN-24	227.000.000	227.000.000	-
53	PT. RUTAN	56/PPK.PSP.06/KONTRAK/04/2024	PA	50	08-APR-24	17-JUN-24	979.600.000	979.600.000	-
54	CV. BERKAH TJIPTA RAHARJA	37/PPK.PSP.06/KONTRAK/04/2024	PA	700	08-APR-24	17-JUN-24	6.584.350.000	6.584.350.000	-
55	CV. BERKAH TJIPTA RAHARJA	54/PPK.PSP.06/KONTRAK/04/2024	PA	1.800	08-APR-24	17-JUN-24	16.887.225.000	16.887.225.000	-
56	PT. PABRIK MESIN GUNTUR	58/PPK.PSP.06/KONTRAK/04/2024	PA	99	25-APR-24	03-JUL-24	4.220.041.000	4.220.041.000	-
57	PT. MITRA BALAI INDUSTRI	60/PPK.PSP.06/KONTRAK/04/2024	PA	150	25-APR-24	13-JUN-24	6.196.525.500	6.196.525.500	-
58	PT. MITRA BALAI INDUSTRI	59/PPK.PSP.06/KONTRAK/04/2024	PA	165	25-APR-24	03-JUL-24	4.474.091.000	4.474.091.000	-
59	CV. ADI SETIA UTAMA JAYA	61/PPK.PSP.06/KONTRAK/04/2024	PA	300	26-APR-24	14-JUN-24	3.054.680.000	3.054.680.000	-
60	PT. RAJA AMPAT INDOTIM	62/PPK.PSP.06/KONTRAK/04/2024	PA	200	26-APR-24	14-JUN-24	2.060.000.000	2.060.000.000	-
61	CV. MANDIRI GARLICA PRATAMA	63/PPK.PSP.06/KONTRAK/04/2024	PA	225	26-APR-24	14-JUN-24	2.959.650.000	2.959.650.000	-
62	CV BERKAH TJIPTA RAHARJA	64/PPK.PSP.06/KONTRAK/04/2024	PA	544	26-APR-24	14-JUN-24	5.658.320.000	5.658.320.000	-
63	CV. BERKAH TJIPTA RAHARJA	65/PPK.PSP.06/KONTRAK/04/2024	PA	1.248	26-APR-24	14-JUN-24	13.175.643.000	13.175.643.000	-
64	PT. MITRA BALAI INDUSTRI	66/PPK.PSP.06/KONTRAK/04/2024	PA	80	26-APR-24	14-JUN-24	2.188.820.000	2.188.820.000	-
65	CV JAVATECH AGRO PERSADA	67/PPK.PSP.06/KONTRAK/04/2024	PA	100	26-APR-24	14-JUN-24	1.356.500.000	1.356.500.000	-
66	PT. INDOBARA BAHANA	68/PPK.PSP.06/KONTRAK/04/2024	PA	50	26-APR-24	14-JUN-24	1.465.575.000	1.465.575.000	-
67	PT. INDOBARA BAHANA	69/PPK.PSP.06/KONTRAK/04/2024	PA	150	26-APR-24	14-JUN-24	4.501.435.500	4.501.435.500	-
68	PT. INDOBARA BAHANA	70/PPK.PSP.06/KONTRAK/04/2024	PA	35	26-APR-24	14-JUN-24	1.605.642.500	1.605.642.500	-
69	CV. PHONNA RAYA MACHINERY	71/PPK.PSP.06/KONTRAK/04/2024	PA	150	29-APR-24	17-JUN-24	3.730.332.500	3.730.332.500	-
70	CV. PHONNA RAYA MACHINERY	72/PPK.PSP.06/KONTRAK/04/2024	PA	400	29-APR-24	07-JUL-24	11.704.475.000	11.704.475.000	-
71	CV. PHONNA RAYA MACHINERY	73/PPK.PSP.06/KONTRAK/04/2024	PA	100	29-APR-24	07-JUL-24	4.131.905.000	4.131.905.000	-
72	PT. CORIN MULIA GEMILANG	74/PPK.PSP.06/KONTRAK/04/2024	TR4	75	29-APR-24	07-JUL-24	21.004.612.500	21.004.612.500	-
73	PT PURA BARUTAMA	76/PPK.PSP.06/KONTRAK/04/2024	TR4	42	29-APR-24	07-JUL-24	17.257.100.000	17.257.100.000	-
74	PT. RUTAN	75/PPK.PSP.06/KONTRAK/04/2024	TR4	63	29-APR-24	07-JUL-24	24.329.106.000	24.329.106.000	-
75	PT TEKNIK AGRO LESTARI JAYA	77/PPK.PSP.06/KONTRAK/04/2024	TR2	501	29-APR-24	07-JUL-24	16.342.270.700	16.342.270.700	-
76	PT TEKNIK AGRO LESTARI JAYA	78/PPK.PSP.06/KONTRAK/04/2024	TR2	24	29-APR-24	17-JUN-24	795.031.600	795.031.600	-
77	PT TEKNIK AGRO LESTARI JAYA	79/PPK.PSP.06/KONTRAK/04/2024	TR2	39	29-APR-24	17-JUN-24	1.026.245.400	1.026.245.400	-
78	PT TEKNIK AGRO LESTARI JAYA	81/PPK.PSP.06/KONTRAK/04/2024	TR2	90	29-APR-24	17-JUN-24	2.992.931.000	2.992.931.000	-
79	CV. KARYA HIDUP SENTOSA	82/PPK.PSP.06/KONTRAK/04/2024	TR2	1.400	29-APR-24	07-JUL-24	44.922.019.000	44.922.019.000	-
80	CV. KARYA HIDUP SENTOSA	83/PPK.PSP.06/KONTRAK/04/2024	TR2	330	29-APR-24	17-JUN-24	7.785.709.000	7.785.709.000	-
81	CV. MANDIRI GARLICA PRATAMA	57/PPK,PSP,06/KONTRAK/04/2024	PA	900	25-APR-24	03-JUL-24	10.563.416.000	10.563.416.000	-
82	PT TEKNIK AGRO LESTARI JAYA	80/PPK.PSP.06/KONTRAK/04/2024	TR2	56	29-APR-24	17-JUN-24	2.488.843.200	2.488.843.200	-
83	PT PURA BARUTAMA	93-AK/PPK.PSP.06/KONTRAK/05/2024	TR4	70	03-MAY-24	11-JUL-24	28.871.500.000	28.871.500.000	-
84	CV. KARYA HIDUP SENTOSA	84/PPK.PSP.06/KONTRAK/05/2024	TR2	372	03-MAY-24	11-JUL-24	16.175.485.000	16.175.485.000	-
85	CV. KARYA HIDUP SENTOSA	85/PPK.PSP.06/KONTRAK/05/2024	TR2	125	03-MAY-24	21-JUN-24	3.995.019.000	3.995.019.000	-
86	CV. KARYA HIDUP SENTOSA	86/PPK.PSP.06/KONTRAK/05/2024	TR2	300	03-MAY-24	21-JUN-24	8.896.722.000	8.896.722.000	-

No	Penyedia	Nomor Kontrak	Alsin	Jumlah	Tanggal Mulai	Tanggal Berakhir	Nilai Kontrak	Nilai Realisasi	Sisa Kontrak
87	PT. GOLDEN AGIN NUSA	91/PPK.PSP.06/KONTRAK/05/2024	HS	1.834	03-MAY-24	11-JUL-24	1.436.355.000	1.436.355.000	-
88	CV. KARYA HIDUP SENTOSA	87/PPK.PSP.06/KONTRAK/05/2024	TR2	54	03-MAY-24	21-JUN-24	1.276.948.000	1.276.948.000	-
89	PT. GOLDEN AGIN NUSA	92/PPK.PSP.06/KONTRAK/05/2024	HS	264	03-MAY-24	21-JUN-24	190.825.000	190.825.000	-
90	PT. PABRIK MESIN GUNTUR	94-AK/PPK.PSP.06/KONTRAK/05/2024	PA	30	03-MAY-24	11-JUL-24	2.572.620.000	2.572.620.000	-
91	PT. CORIN MULIA GEMILANG	96-AK/PPK.PSP.06/KONTRAK/05/2024	RT	10	03-MAY-24	11-JUL-24	871.325.000	871.325.000	-
92	CV. KARYA HIDUP SENTOSA	88/PPK.PSP.06/KONTRAK/05/2024	TR2	88	03-MAY-24	21-JUN-24	2.716.319.000	2.716.319.000	-
93	PT. PABRIK MESIN GUNTUR	95-AK/PPK.PSP.06/KONTRAK/05/2024	PA	10	03-MAY-24	11-JUL-24	515.950.000	515.950.000	-
94	PT. CORIN MULIA GEMILANG	89/PPK.PSP.06/KONTRAK/05/2024	TRC	30	03-MAY-24	21-JUN-24	10.269.399.000	10.269.399.000	-
95	PT. BAHAGIA JAYA SEJAHTERA	90/PPK.PSP.06/KONTRAK/05/2024	PA	122	03-MAY-24	11-JUL-24	1.540.600.000	1.540.600.000	-
96	CV. ADI SETIA UTAMA JAYA	97-AK/PPK.PSP.06/KONTRAK/05/2024	RT	10	15-MAY-24	18-JUN-24	769.000.000	769.000.000	-
97	PT. PABRIK MESIN GUNTUR	98-AK/PPK.PSP.06/KONTRAK/05/2024	PA	40	15-MAY-24	18-JUN-24	1.458.000.000	1.458.000.000	-
98	CV. MANDIRI GARLICA PRATAMA	99/PPK.PSP.06/KONTRAK/05/2024	PA	2.225	15-MAY-24	18-JUN-24	23.571.032.000	23.571.032.000	-
99	PT. PABRIK MESIN GUNTUR	100/PPK.PSP.06/KONTRAK/05/2024	PA	60	15-MAY-24	18-JUN-24	1.754.533.500	1.754.533.500	-
100	PT. BAHAGIA JAYA SEJAHTERA	101/PPK.PSP.06/KONTRAK/05/2024	PA	200	16-MAY-24	19-JUN-24	5.962.160.000	5.962.160.000	-
101	PT. INDOBARA BAHANA	102/PPK.PSP.06/KONTRAK/05/2024	PA	400	17-MAY-24	20-JUN-24	11.794.951.000	11.794.951.000	-
102	PT. INDOBARA BAHANA	103/PPK.PSP.06/KONTRAK/05/2024	PA	100	17-MAY-24	20-JUN-24	4.552.474.000	4.552.474.000	-
103	PT. GOLDEN AGIN NUSA	104/PPK.PSP.06/KONTRAK/05/2024	HS	4.000	17-MAY-24	20-JUN-24	2.897.400.000	2.897.400.000	-
104	CV. KARYA HIDUP SENTOSA	105/PPK.PSP.06/KONTRAK/05/2024	TR2	565	17-MAY-24	25-JUN-24	17.319.701.000	17.319.701.000	-
105	CV. KARYA HIDUP SENTOSA	106/PPK.PSP.06/KONTRAK/05/2024	TR2	150	17-MAY-24	25-JUN-24	4.994.516.000	4.994.516.000	-
106	CV. KARYA HIDUP SENTOSA	107/PPK.PSP.06/KONTRAK/05/2024	TR2	208	17-MAY-24	25-JUN-24	4.799.391.000	4.799.391.000	-
107	CV. KARYA HIDUP SENTOSA	108/PPK.PSP.06/KONTRAK/05/2024	TR2	166	17-MAY-24	25-JUN-24	7.047.678.000	7.047.678.000	-
108	PT TEKNIK AGRO LESTARI JAYA	109/PPK.PSP.06/KONTRAK/05/2024	TR2	34	17-MAY-24	25-JUN-24	870.762.400	870.762.400	-
109	PT TEKNIK AGRO LESTARI JAYA	110/PPK.PSP.06/KONTRAK/05/2024	TR2	34	17-MAY-24	25-JUN-24	1.510.929.800	1.510.929.800	-
110	PT. PABRIK MESIN GUNTUR	111/PPK.PSP.06/KONTRAK/05/2024	PA	10	22-MAY-24	05-JUN-24	763.915.000	763.915.000	-
111	PT. PABRIK MESIN GUNTUR	112/PPK.PSP.06/KONTRAK/05/2024	PA	20	22-MAY-24	05-JUN-24	849.800.000	849.800.000	-
112	PT. PABRIK MESIN GUNTUR	18/PPK.PSP.06/KONTRAK/02/2024	PA	5	18-MAR-24	22-APR-24	195.800.000	195.800.000	-
113	PT. BAHAGIA JAYA SEJAHTERA	113/PPK.PSP.06/KONTRAK/05/2024	PA	500	22-MAY-24	11-JUN-24	4.625.000.000	4.625.000.000	-
114	CV. PHONNA RAYA MACHINERY	114/PPK.PSP.06/KONTRAK/05/2024	PA	400	22-MAY-24	11-JUN-24	3.700.000.000	3.700.000.000	-
115	PT. RAJA AMPAT INDOTIM	115/PPK.PSP.06/KONTRAK/05/2024	PA	100	22-MAY-24	11-JUN-24	920.000.000	920.000.000	-
116	CV. BERKAH TJIPTA RAHARJA	117/PPK.PSP.06/KONTRAK/05/2024	PA	384	22-MAY-24	11-JUN-24	3.498.100.000	3.498.100.000	-
117	HINOKA ALSINDO TEKNI PT	116/PPK.PSP.06/KONTRAK/05/2024	PA	50	22-MAY-24	05-JUN-24	526.500.000	526.500.000	-
118	CV. BERKAH TJIPTA RAHARJA	118/PPK.PSP.06/KONTRAK/05/2024	PA	919	22-MAY-24	11-JUN-24	8.545.330.000	8.545.330.000	-
119	CV. MANDIRI GARLICA PRATAMA	119/PPK.PSP.06/KONTRAK/05/2024	PA	470	22-MAY-24	11-JUN-24	4.906.104.000	4.906.104.000	-
120	CV. MANDIRI GARLICA PRATAMA	120/PPK.PSP.06/KONTRAK/05/2024	PA	1.253	22-MAY-24	11-JUN-24	13.895.770.000	13.895.770.000	-
121	PT TEKNIK AGRO LESTARI JAYA	121/PPK.PSP.06/KONTRAK/05/2024	TR2	9	22-MAY-24	12-JUN-24	292.011.300	292.011.300	-
122	PT. CORIN MULIA GEMILANG	122/PPK.PSP.06/KONTRAK/05/2024	RT	10	22-MAY-24	12-JUN-24	755.000.000	755.000.000	-
123	PT. GOLDEN AGIN NUSA	123/PPK.PSP.06/KONTRAK/05/2024	HS	4.000	22-MAY-24	20-JUN-24	3.326.700.000	3.326.700.000	-
124	PT. PABRIK MESIN GUNTUR	124/PPK.PSP.06/KONTRAK/06/2024	PA	150	03-JUN-24	07-JUL-24	6.191.120.000	6.191.120.000	-
125	PT. INDOBARA BAHANA	125/PPK.PSP.06/KONTRAK/06/2024	PA	150	03-JUN-24	07-JUL-24	4.231.005.400	4.231.005.400	-
126	PT. RUTAN	126/PPK.PSP.06/KONTRAK/06/2024	PA	100	03-JUN-24	12-JUL-24	4.302.352.000	4.302.352.000	-
127	PT. RUTAN	127/PPK.PSP.06/KONTRAK/06/2024	PA	200	03-JUN-24	12-JUL-24	6.643.259.500	6.643.259.500	-
128	PT. BAHAGIA JAYA SEJAHTERA	128/PPK.PSP.06/KONTRAK/06/2024	PA	150	03-JUN-24	27-JUN-24	6.044.790.000	6.044.790.000	-
129	PT. BAHAGIA JAYA SEJAHTERA	129/PPK.PSP.06/KONTRAK/06/2024	PA	300	03-JUN-24	07-JUL-24	8.675.040.000	8.675.040.000	-

No	Penyedia	Nomor Kontrak	Alsin	Jumlah	Tanggal Mulai	Tanggal Berakhir	Nilai Kontrak	Nilai Realisasi	Sisa Kontrak
130	PT. PABRIK MESIN GUNTUR	130-AK/PPK.PSP.06/KONTRAK/06/2024	PA	20	05-JUN-24	09-JUL-24	1.031.900.000	1.031.900.000	-
131	PT. PABRIK MESIN GUNTUR	131-AK/PPK.PSP.06/KONTRAK/06/2024	PA	30	05-JUN-24	09-JUL-24	1.093.500.000	1.093.500.000	-
132	PT. HARFIA CONSTRUCTION MACHINE	132/PPK.PSP.06/KONTRAK/06/2024	PA	114	05-JUN-24	19-JUN-24	4.983.250.000	4.983.250.000	-
133	PT. HARFIA CONSTRUCTION MACHINE	133/PPK.PSP.06/KONTRAK/06/2024	PA	200	05-JUN-24	19-JUN-24	5.639.350.000	5.639.350.000	-
134	PT ALTRAK 1978	134/PPK.PSP.06/KONTRAK/07/2024	TR4	2	04-JUL-24	17-JUL-24	738.594.000	738.594.000	-
135	PT. MITRA BALAI INDUSTRI	135/PPK.PSP.06/KONTRAK/07/2024	PA	9	04-JUL-24	17-JUL-24	344.700.000	344.700.000	-
136	PT. GOLDEN AGIN NUSA	136/PPK.PSP.06/KONTRAK/07/2024	HS	2.493	04-JUL-24	18-AUG-24	2.063.025.000	2.063.025.000	-
137	PT. GOLDEN AGIN NUSA	137/PPK.PSP.06/KONTRAK/07/2024	HS	2.000	04-JUL-24	18-AUG-24	1.566.520.000	1.566.520.000	-
138	PT. RAJA AMPAT INDOTIM	01/PPK.PSP.06/KONTRAK.ABT/07/2024	PA	61	04-JUL-24	17-JUL-24	576.300.000	576.300.000	-
139	PT. PABRIK MESIN GUNTUR	138/PPK.PSP.06/KONTRAK/07/2024	PA	59	11-JUL-24	25-JUL-24	1.563.177.500	1.563.177.500	-
140	PT. PABRIK MESIN GUNTUR	139/PPK.PSP.06/KONTRAK/07/2024	PA	11	11-JUL-24	29-JUL-24	451.212.500	451.212.500	-
141	MANDIRI GARLICA PRATAMA CV	04/PPK.PSP.06/KONTRAK.ABT/07/2024	PA	2.312	11-JUL-24	14-AUG-24	26.726.754.000	26.726.754.000	-
142	PT. MITRA BALAI INDUSTRI	05/PPK.PSP.06/KONTRAK.ABT/07/2024	PA	130	11-JUL-24	14-AUG-24	3.376.000.000	3.376.000.000	-
143	PT. PABRIK MESIN GUNTUR	07/PPK.PSP.06/KONTRAK.ABT/07/2024	PA	154	11-JUL-24	25-JUL-24	4.123.952.000	4.123.952.000	-
144	PT. INDOBARA BAHANA	08/PPK.PSP.06/KONTRAK.ABT/07/2024	PA	200	11-JUL-24	14-AUG-24	5.897.675.500	5.897.675.500	-
145	PT. PABRIK MESIN GUNTUR	14/PPK.PSP.06/KONTRAK.ABT/07/2024	PA	309	11-JUL-24	14-AUG-24	13.274.283.000	13.274.283.000	-
146	PT. MITRA BALAI INDUSTRI	09/PPK.PSP.06/KONTRAK.ABT/07/2024	PA	250	11-JUL-24	25-JUL-24	6.537.500.000	6.537.500.000	-
147	MANDIRI GARLICA PRATAMA CV	10/PPK.PSP.06/KONTRAK.ABT/07/2024	PA	200	11-JUL-24	01-AUG-24	6.477.920.000	6.477.920.000	-
148	PT. HARFIA CONSTRUCTION MACHINE	12/PPK.PSP.06/KONTRAK.ABT/07/2024	PA	800	11-JUL-24	14-AUG-24	24.644.740.000	24.644.740.000	-
149	PT. BAHAGIA JAYA SEJAHTERA	13/PPK.PSP.06/KONTRAK.ABT/07/2024	PA	110	11-JUL-24	14-AUG-24	3.272.500.000	3.272.500.000	-
150	PT. RUTAN	11/PPK.PSP.06/KONTRAK.ABT/07/2024	PA	100	25-JUL-24	23-AUG-24	4.097.395.000	4.097.395.000	-
151	PT. RUTAN	06/PPK.PSP.06/KONTRAK.ABT/07/2024	PA	300	25-JUL-24	28-AUG-24	9.101.663.000	9.101.663.000	-
152	PT. RAJA AMPAT INDOTIM	02/PPK,PSP,06/KONTRAK,ABT/07/2024	PA	639	25-JUL-24	28-AUG-24	8.347.700.000	8.347.700.000	-
153	CV. PHONNA RAYA MACHINERY	03/PPK,PSP,06/KONTRAK,ABT/07/2024	PA	700	25-JUL-24	18-AUG-24	7.201.950.000	7.201.950.000	-
154	PT. INDOBARA BAHANA	140/PPK.PSP.06/KONTRAK/08/2024	PA	6	01-AUG-24	15-AUG-24	284.700.000	284.700.000	-
155	PT. PABRIK MESIN GUNTUR	15/PPK.PSP.06/KONTRAK.ABT/08/2024	PA	206	01-AUG-24	15-AUG-24	5.760.781.000	5.760.781.000	-
156	PT. INDOBARA BAHANA	16/PPK.PSP.06/KONTRAK.ABT/08/2024	PA	150	01-AUG-24	24-AUG-24	4.489.170.500	4.489.170.500	-
157	PT. BAHAGIA JAYA SEJAHTERA	17/PPK.PSP.06/KONTRAK.ABT/08/2024	PA	500	01-AUG-24	25-AUG-24	13.927.750.000	13.927.750.000	-
158	CV. PHONNA RAYA MACHINERY	18/PPK.PSP.06/KONTRAK.ABT/08/2024	PA	300	01-AUG-24	20-AUG-24	9.125.600.000	9.125.600.000	-
159	PT. RAJA AMPAT INDOTIM	19/PPK.PSP.06/KONTRAK.ABT/08/2024	PA	300	01-AUG-24	30-AUG-24	10.136.000.000	10.136.000.000	-
160	PT. RUTAN	21/PPK.PSP.06/KONTRAK.ABT/08/2024	PA	100	01-AUG-24	04-SEP-24	2.975.000.000	2.975.000.000	-
161	PT. BAHAGIA JAYA SEJAHTERA	23/PPK.PSP.06/KONTRAK.ABT/08/2024	PA	360	01-AUG-24	30-AUG-24	8.920.500.000	8.920.500.000	-
162	PT. RAJA AMPAT INDOTIM	24/PPK.PSP.06/KONTRAK.ABT/08/2024	PA	1.500	01-AUG-24	30-AUG-24	17.913.500.000	17.913.500.000	-
163	CV. MANDIRI GARLICA PRATAMA	25/PPK.PSP.06/KONTRAK.ABT/08/2024	PA	688	01-AUG-24	10-AUG-24	6.971.326.000	6.971.326.000	-
164	PT. BAHAGIA JAYA SEJAHTERA	26/PPK.PSP.06/KONTRAK.ABT/08/2024	PA	1.000	01-AUG-24	25-AUG-24	10.559.400.000	10.559.400.000	-
165	HINOKA ALSINDO TEKNI PT	27/PPK.PSP.06/KONTRAK.ABT/08/2024	PA	300	01-AUG-24	15-AUG-24	2.687.500.000	2.687.500.000	-
166	CV JAVATECH AGRO PERSADA	20/PPK.PSP.06/KONTRAK.ABT/08/2024	PA	155	01-AUG-24	04-SEP-24	5.235.500.000	5.235.500.000	-
167	PT TANIKAYA MULTI SARANA	28/PPK.PSP.06/KONTRAK.ABT/08/2024	PA	4.240	01-AUG-24	18-OCT-24	45.452.000.000	45.452.000.000	-
168	PT. MITRA BALAI INDUSTRI	29/PPK.PSP.06/KONTRAK.ABT/08/2024	PA	106	01-AUG-24	30-AUG-24	6.004.900.000	6.004.900.000	-
169	PT. INDOBARA BAHANA	30/PPK.PSP.06/KONTRAK.ABT/08/2024	PA	94	01-AUG-24	04-SEP-24	4.848.593.000	4.848.593.000	-
170	PT. HARFIA CONSTRUCTION MACHINE	31/PPK.PSP.06/KONTRAK.ABT/08/2024	PA	880	01-AUG-24	30-AUG-24	38.415.725.000	38.415.725.000	-
171	CV. TEKNIKA PERKASA GEMILANG	32/PPK.PSP.06/KONTRAK.ABT/08/2024	PA	200	01-AUG-24	30-AUG-24	2.020.000.000	2.020.000.000	-
172	PT. RAJA AMPAT INDOTIM	33/PPK.PSP.06/KONTRAK.ABT/08/2024	PA	800	14-AUG-24	17-SEP-24	11.540.000.000	11.540.000.000	-

No	Penyedia	Nomor Kontrak	Alsin	Jumlah	Tanggal Mulai	Tanggal Berakhir	Nilai Kontrak	Nilai Realisasi	Sisa Kontrak
173	CV. ADI SETIA UTAMA JAYA	34/PPK.PSP.06/KONTRAK.ABT/08/2024	PA	1.000	14-AUG-24	12-SEP-24	10.868.640.000	10.868.640.000	-
174	CV. MANDIRI GARLICA PRATAMA	35/PPK.PSP.06/KONTRAK.ABT/08/2024	PA	1.665	14-AUG-24	12-SEP-24	18.488.634.000	18.488.634.000	-
175	PT. BAHAGIA JAYA SEJAHTERA	44/PPK.PSP.06/KONTRAK.ABT/08/2024	PA	200	14-AUG-24	28-AUG-24	5.844.320.000	5.844.320.000	-
176	PT. PABRIK MESIN GUNTUR	45/PPK.PSP.06/KONTRAK.ABT/08/2024	PA	100	14-AUG-24	28-AUG-24	2.789.500.000	2.789.500.000	-
177	PT. RUTAN	46/PPK.PSP.06/KONTRAK.ABT/08/2024	PA	300	15-AUG-24	28-SEP-24	9.727.075.000	9.727.075.000	-
178	PT. RAJA AMPAT INDOTIM	47/PPK.PSP.06/KONTRAK.ABT/08/2024	PA	200	15-AUG-24	13-SEP-24	6.354.300.000	6.354.300.000	-
179	PT. BAHAGIA JAYA SEJAHTERA	36/PPK.PSP.06/KONTRAK.ABT/08/2024	PA	400	14-AUG-24	17-SEP-24	6.209.200.000	6.209.200.000	-
180	PT TANIKAYA MULTI SARANA	37/PPK.PSP.06/KONTRAK.ABT/08/2024	PA	1.352	14-AUG-24	12-SEP-24	15.366.200.000	15.366.200.000	-
181	CV JAVATECH AGRO PERSADA	38/PPK.PSP.06/KONTRAK.ABT/08/2024	PA	696	14-AUG-24	12-SEP-24	7.956.850.000	7.956.850.000	-
182	CV. PHONNA RAYA MACHINERY	39/PPK.PSP.06/KONTRAK.ABT/08/2024	PA	200	14-AUG-24	23-AUG-24	1.870.000.000	1.870.000.000	-
183	PT. TUNGGAL PERKASA ABADI	43/PPK.PSP.06/KONTRAK.ABT/08/2024	PA	432	14-AUG-24	12-SEP-24	4.506.000.000	4.506.000.000	-
184	PT. KRISBOW INDONESIA	42/PPK.PSP.06/KONTRAK.ABT/08/2024	PA	1.550	14-AUG-24	12-SEP-24	14.617.351.000	14.617.351.000	-
185	PT. BOROBUDUR INDONESIA MAJU	41/PPK.PSP.06/KONTRAK.ABT/08/2024	PA	500	14-AUG-24	06-SEP-24	5.100.000.000	5.100.000.000	-
186	CV. PHONNA RAYA MACHINERY	53/PPK.PSP.06/KONTRAK.ABT/08/2024	PA	200	19-AUG-24	06-SEP-24	6.080.000.000	6.080.000.000	-
187	PT. RETAIL SINERGI TEKNOLOGI	55/PPK.PSP.06/KONTRAK.ABT/08/2024	PA	250	19-AUG-24	11-SEP-24	2.563.153.070	2.563.153.070	-
188	PT. RUMAHMAS DIGITAL PERSADA	56/PPK.PSP.06/KONTRAK.ABT/08/2024	PA	1.767	19-AUG-24	01-OCT-24	22.741.630.000	22.741.630.000	-
189	PT. BANNA RAYA SEJAHTERA	40/PPK.PSP.06/KONTRAK.ABT/08/2024	PA	1.280	14-AUG-24	07-SEP-24	13.506.766.000	13.506.766.000	-
190	PT. TUNGGAL PERKASA ABADI	54/PPK.PSP.06/KONTRAK.ABT/08/2024	PA	118	19-AUG-24	10-SEP-24	1.130.000.000	1.130.000.000	-
191	CV. KARYA ALFREDO NUSANTARA	51/PPK.PSP.06/KONTRAK.ABT/08/2024	PA	49	15-AUG-24	28-AUG-24	1.402.400.000	1.402.400.000	-
192	CV JAVATECH AGRO PERSADA	50/PPK.PSP.06/KONTRAK.ABT/08/2024	PA	30	15-AUG-24	13-SEP-24	969.400.000	969.400.000	-
193	PT. HARFIA CONSTRUCTION MACHINERY	48/PPK.PSP.06/KONTRAK.ABT/08/2024	PA	500	15-AUG-24	18-SEP-24	14.968.000.000	14.968.000.000	-
194	PT. INDOBARA BAHANA	52/PPK.PSP.06/KONTRAK.ABT/08/2024	PA	245	19-AUG-24	21-SEP-24	7.523.336.000	7.523.336.000	-
195	CV. KARYA HIDUP SENTOSA	145/PPK.PSP.06/KONTRAK/08/2024	TR2	3	26-AUG-24	04-SEP-24	69.378.000	69.378.000	-
196	CV. KARYA HIDUP SENTOSA	144/PPK.PSP.06/KONTRAK/08/2024	TR2	77	26-AUG-24	19-SEP-24	2.444.086.000	2.444.086.000	-
197	PT TEKNIK AGRO LESTARI JAYA	143/PPK.PSP.06/KONTRAK/08/2024	TR2	3	23-AUG-24	16-SEP-24	133.479.100	133.479.100	-
198	PT. HARFIA CONSTRUCTION MACHINERY	142/PPK.PSP.06/KONTRAK/08/2024	TR4	14	23-AUG-24	06-SEP-24	5.082.132.000	5.082.132.000	-
199	PT. RUTAN	141/PPK.PSP.06/KONTRAK/08/2024	TR4	5	23-AUG-24	26-SEP-24	1.997.056.000	1.997.056.000	-
200	CV. PHONNA RAYA MACHINERY	57/PPK.PSP.06/KONTRAK.ABT/09/2024	PA	52	02-SEP-24	21-SEP-24	540.800.000	540.800.000	-
201	PT. RUTAN	58/PPK.PSP.06/KONTRAK.ABT/09/2024	PA	227	02-SEP-24	26-SEP-24	6.334.802.000	6.334.802.000	-
202	PT. HARFIA CONSTRUCTION MACHINERY	148/PPK.PSP.06/KONTRAK/09/2024	TR4	72	02-SEP-24	18-SEP-24	26.649.296.000	26.649.296.000	-
203	PT. BAHAGIA JAYA SEJAHTERA	59/PPK.PSP.06/KONTRAK.ABT/09/2024	PA	135	04-SEP-24	03-OCT-24	3.261.650.000	3.261.650.000	-
204	PT. PABRIK MESIN GUNTUR	146/PPK.PSP.06/KONTRAK/09/2024	PA	43	02-SEP-24	26-SEP-24	1.796.210.000	1.796.210.000	-
205	CV. KARYA HIDUP SENTOSA	147/PPK.PSP.06/KONTRAK/09/2024	TR2	193	02-SEP-24	25-SEP-24	6.207.100.000	6.207.100.000	-
206	CV. PHONNA RAYA MACHINERY	60/PPK.PSP.06/KONTRAK.ABT/09/2024	PA	750	04-SEP-24	08-OCT-24	8.071.300.000	8.071.300.000	-
207	CV. MANDIRI GARLICA PRATAMA	61/PPK.PSP.06/KONTRAK.ABT/09/2024	PA	229	04-SEP-24	28-SEP-24	2.507.062.800	2.507.062.800	-
208	PT. RUTAN	62/PPK.PSP.06/KONTRAK.ABT/09/2024	PA	73	04-SEP-24	18-SEP-24	2.053.382.000	2.053.382.000	-
209	PT. PABRIK MESIN GUNTUR	63/PPK.PSP.06/KONTRAK.ABT/09/2024	PA	108	04-SEP-24	18-SEP-24	3.012.660.000	3.012.660.000	-
210	PT. INDOBARA BAHANA	64/PPK.PSP.06/KONTRAK.ABT/09/2024	PA	120	04-SEP-24	13-SEP-24	3.305.544.340	3.305.544.340	-
211	PT. MITRA BALAI INDUSTRI	65/PPK.PSP.06/KONTRAK.ABT/09/2024	PA	280	04-SEP-24	23-SEP-24	7.606.005.000	7.606.005.000	-
212	PT. BAHAGIA JAYA SEJAHTERA	66/PPK.PSP.06/KONTRAK.ABT/09/2024	PA	500	04-SEP-24	18-SEP-24	13.588.000.000	13.588.000.000	-
213	CV. PHONNA RAYA MACHINERY	67/PPK.PSP.06/KONTRAK.ABT/09/2024	PA	260	04-SEP-24	03-OCT-24	6.759.350.000	6.759.350.000	-
214	PT. RAJA AMPAT INDOTIM	68/PPK.PSP.06/KONTRAK.ABT/09/2024	PA	165	04-SEP-24	28-SEP-24	5.077.700.000	5.077.700.000	-
215	PT. ASTANA WIRA KARYA	69/PPK.PSP.06/KONTRAK.ABT/09/2024	PA	222	04-SEP-24	28-SEP-24	5.983.020.000	5.983.020.000	-

No	Penyedia	Nomor Kontrak	Alsin	Jumlah	Tanggal Mulai	Tanggal Berakhir	Nilai Kontrak	Nilai Realisasi	Sisa Kontrak
216	CV. PHONNA RAYA MACHINERY	22/PPK.PSP.06/KONTRAK.ABT/08/2024	PA	500	01-AUG-24	30-AUG-24	12.494.150.000	12.494.150.000	-
217	CV. KARYA HIDUP SENTOSA	149/PPK.PSP.06/KONTRAK/10/2024	TR2	93	02-OCT-24	16-OCT-24	2.924.328.000	2.924.328.000	-
218	PT. RUTAN	70/PPK.PSP.06/KONTRAK.ABT/10/2024	PA	140	02-OCT-24	16-OCT-24	4.059.020.000	4.059.020.000	-
219	PT. HARFIA CONSTRUCTION MACHINERY	150/PPK.PSP.06/KONTRAK/10/2024	TR4	20	04-OCT-24	28-OCT-24	7.237.864.000	7.237.864.000	-
220	CV. KARYA HIDUP SENTOSA	151/PPK.PSP.06/KONTRAK/10/2024	TR2	383	04-OCT-24	17-NOV-24	12.254.858.000	12.254.858.000	-
221	CV. KARYA HIDUP SENTOSA	152/PPK.PSP.06/KONTRAK/10/2024	TR2	29	04-OCT-24	02-NOV-24	683.517.000	683.517.000	-
222	CV. KARYA HIDUP SENTOSA	153/PPK.PSP.06/KONTRAK/10/2024	TR2	10	04-OCT-24	13-OCT-24	400.190.000	400.190.000	-
223	PT. PABRIK MESIN GUNTUR	154/PPK.PSP.06/KONTRAK/10/2024	PA	10	04-OCT-24	18-OCT-24	413.030.000	413.030.000	-
224	CV. ADI SETIA UTAMA JAYA	155/PPK.PSP.06/KONTRAK/10/2024	RT	56	08-OCT-24	11-NOV-24	4.384.800.000	4.384.800.000	-
225	PT. CORIN MULIA GEMILANG	156/PPK.PSP.06/KONTRAK/10/2024	RT	27	08-OCT-24	22-OCT-24	1.924.956.000	1.924.956.000	-
226	CV. KARYA HIDUP SENTOSA	157/PPK.PSP.06/KONTRAK/10/2024	TR2	403	08-OCT-24	21-NOV-24	12.676.649.000	12.676.649.000	-
227	CV. KARYA HIDUP SENTOSA	158/PPK.PSP.06/KONTRAK/10/2024	TR2	32	08-OCT-24	21-NOV-24	791.995.000	791.995.000	-
228	PT. HARFIA CONSTRUCTION MACHINERY	159/PPK.PSP.06/KONTRAK/10/2024	TR4	7	08-OCT-24	22-OCT-24	2.529.985.000	2.529.985.000	-
229	PT. RUTAN	71/PPK.PSP.06/KONTRAK.ABT/10/2024	PA	160	08-OCT-24	21-NOV-24	5.079.100.000	5.079.100.000	-
230	PT. INDOBARA BAHANA	72/PPK.PSP.06/KONTRAK.ABT/10/2024	PA	200	08-OCT-24	17-OCT-24	5.537.348.000	5.537.348.000	-
231	PT. PABRIK MESIN GUNTUR	73/PPK.PSP.06/KONTRAK.ABT/10/2024	PA	500	08-OCT-24	22-OCT-24	13.346.847.500	13.346.847.500	-
232	PT. BAHAGIA JAYA SEJAHTERA	74/PPK.PSP.06/KONTRAK.ABT/10/2024	PA	169	08-OCT-24	01-NOV-24	4.723.550.000	4.723.550.000	-
233	CV. KARYA HIDUP SENTOSA	160/PPK.PSP.06/KONTRAK/10/2024	TR2	73	17-OCT-24	20-NOV-24	2.359.901.000	2.359.901.000	-
234	PT. GOLDEN AGIN NUSA	161/PPK.PSP.06/KONTRAK/10/2024	HS	345	17-OCT-24	27-OCT-24	224.250.000	224.250.000	-
235	CV. PHONNA RAYA MACHINERY	75/PPK.PSP.06/KONTRAK.ABT/10/2024	PA	40	17-OCT-24	20-NOV-24	555.550.000	555.550.000	-
236	PT. PARADIGM PANCAWARNA	162/PPK.PSP.06/KONTRAK/10/2024	HS	3.279	17-OCT-24	30-NOV-24	2.667.100.000	2.667.100.000	-
237	CV. PHONNA RAYA MACHINERY	76/PPK.PSP.06/KONTRAK.ABT/10/2024	PA	50	25-OCT-24	23-NOV-24	523.700.000	523.700.000	-
238	CV. KARYA HIDUP SENTOSA	163/PPK.PSP.06/KONTRAK/10/2024	TR2	65	25-OCT-24	08-NOV-24	1.950.346.000	1.950.346.000	-
239	PT. HARFIA CONSTRUCTION MACHINERY	164/PPK.PSP.06/KONTRAK/10/2024	TR4	7	25-OCT-24	08-NOV-24	2.505.660.000	2.505.660.000	-
240	PT. RUTAN	174/PPK.PSP.06/KONTRAK/11/2024	TR4	10	19-NOV-24	13-DEC-24	3.840.465.000	3.840.465.000	-
241	PT. CORIN MULIA GEMILANG	173/PPK.PSP.06/KONTRAK/11/2024	TR4	60	19-NOV-24	13-DEC-24	16.340.759.250	16.340.759.250	-
242	PT. HARFIA CONSTRUCTION MACHINERY	172/PPK.PSP.06/KONTRAK/11/2024	TR4	28	19-NOV-24	13-DEC-24	10.227.464.000	10.227.464.000	-
243	PT. CORIN MULIA GEMILANG	171/PPK.PSP.06/KONTRAK/11/2024	RT	62	19-NOV-24	08-DEC-24	4.795.251.750	4.795.251.750	-
244	CV. ADI SETIA UTAMA JAYA	170/PPK.PSP.06/KONTRAK/11/2024	RT	11	19-NOV-24	13-DEC-24	773.550.000	773.550.000	-
245	CV. MANDIRI GARLICA PRATAMA	169/PPK.PSP.06/KONTRAK/11/2024	PA	10	19-NOV-24	12-DEC-24	110.400.000	110.400.000	-
246	CV. KARYA HIDUP SENTOSA	168/PPK.PSP.06/KONTRAK/11/2024	TR2	19	19-NOV-24	05-DEC-24	797.375.000	797.375.000	-
247	CV. KARYA HIDUP SENTOSA	167/PPK.PSP.06/KONTRAK/11/2024	TR2	13	19-NOV-24	28-NOV-24	299.702.000	299.702.000	-
248	CV. KARYA HIDUP SENTOSA	166/PPK.PSP.06/KONTRAK/11/2024	TR2	227	19-NOV-24	13-DEC-24	6.932.734.000	6.932.734.000	-
249	PT TEKNIK AGRO LESTARI JAYA	165/PPK.PSP.06/KONTRAK/11/2024	TR2	34	19-NOV-24	13-DEC-24	1.077.533.800	1.077.533.800	-
250	PT. INDOBARA BAHANA	176/PPK.PSP.06/KONTRAK/11/2024	PA	134	20-NOV-24	09-DEC-24	3.843.286.120	3.843.286.120	-
251	PT. PARADIGM PANCAWARNA	178/PPK.PSP.06/KONTRAK/11/2024	HS	2.391	20-NOV-24	14-DEC-24	1.727.867.500	1.727.867.500	-
252	PT. RUTAN	177/PPK.PSP.06/KONTRAK/11/2024	TR4	6	20-NOV-24	13-DEC-24	2.239.355.000	2.239.355.000	-
253	PT. RUTAN	78/PPK.PSP.06/KONTRAK.ABT/11/2024	PA	100	20-NOV-24	31-DEC-24	2.860.853.000	2.860.853.000	-
254	PT. PABRIK MESIN GUNTUR	79/PPK.PSP.06/KONTRAK.ABT/11/2024	PA	82	20-NOV-24	14-DEC-24	2.208.330.000	2.208.330.000	-
255	PT. BAHAGIA JAYA SEJAHTERA	80/PPK.PSP.06/KONTRAK.ABT/11/2024	PA	86	20-NOV-24	13-DEC-24	2.508.350.000	2.508.350.000	-
256	PT. PABRIK MESIN GUNTUR	81/PPK.PSP.06/KONTRAK.ABT/11/2024	PA	280	20-NOV-24	31-DEC-24	11.806.416.000	11.806.416.000	-
257	PT. BAHAGIA JAYA SEJAHTERA	175/PPK.PSP.06/KONTRAK/11/2024	PA	94	20-NOV-24	13-DEC-24	2.623.050.000	2.623.050.000	-
258	CV. KARYA HIDUP SENTOSA	180/PPK.PSP.06/KONTRAK/12/2024	TR2	11	04-DEC-24	27-DEC-24	479.112.000	479.112.000	-

No	Penyedia	Nomor Kontrak	Alsin	Jumlah	Tanggal Mulai	Tanggal Berakhir	Nilai Kontrak	Nilai Realisasi	Sisa Kontrak
259	PT. RUTAN	179/PPK.PSP.06/KONTRAK/12/2024	TR4	10	04-DEC-24	27-DEC-24	3.990.134.000	3.990.134.000	-
260	TK MAKMUR TEKNIK JAYA	76/MTJ/03/24	PA	4	2024-03-27		23.894.400	23.894.400	-
261	CV MARCO TEKNIK	032/03/MT/24	PA	8	2024-03-26		55.900.000	55.900.000	-
262	CV MARCO TEKNIK	033/03/MT/24	PA	7	2024-03-26		44.932.432	44.932.432	-
263	SUMBER TEKNIK CIREBON	000281	PA	2	2024-04-02		15.134.000	15.134.000	-
264	SUMBER TEKNIK CIREBON	000282	PA	3	2024-04-02		22.701.000	22.701.000	-
265	CV. Mandiri Garlica Pratama	77/PPK.PSP.06/KONTRAK.ABT/11/2024	PA	1	19/11/2024		9.840.000	9.840.000	-



LAMPIRAN 7

Alokasi Pengadaan Alsintan Prapanen TA. 2024

No	Provinsi	HS	PA	RT	TRC	TR2	TR4	Jumlah
1	Aceh	740	2.353	3		456	89	3.641
	Aceh Barat		291			19		310
	Aceh Barat Daya	5	27					32
	Aceh Besar		296			59	10	365
	Aceh Jaya		64			15	2	81
	Aceh Selatan	5	10			25	13	53
	Aceh Singkil	5	10			5		20
	Aceh Tamiang		246			30	5	281
	Aceh Tengah	10	44			38	4	96
	Aceh Tenggara	315	134			20	3	472
	Aceh Timur		110			9	1	120
	Aceh Utara	390	316	3		64	14	787
	Bener Meriah		21					21
	Bireuen	5	120			10		135
	Gayo Lues		45					45
	Kota Banda Aceh		2			3		5
	Kota Langsa		18			2	3	23
	Kota Lhokseumawe		15			13	3	31
	Kota Sabang		19					19
	Kota Subulussalam		12			5	0	17
	Nagan Raya		94			20	3	117
	Pidie		175			30	13	218
	Pidie Jaya	5	31			24	10	70
	Provinsi Aceh		52			20	5	77
	Simeulue		201			45		246
2	Bali	405	71			121		597
	Badung	45				26		71
	Bangli	30				25		55
	Buleleng	25	2			24		51
	Gianyar	105				9		114
	Jembrana	25	39			6		70
	Karangasem	75	3			19		97
	Klungkung	6				5		11
	Kota Denpasar		1			2		3
	Tabanan	94	26			5		125
3	Banten	204	2.647			263	48	3.162
	Kota Cilegon	5	82					87
	Kota Serang	45	238			20	1	304
	Kota Tangerang		13			3		16
	Lebak	23	478			95	11	607
	Pandeglang	41	787			91	16	935
	Provinsi Banten		264			10	10	284
	Provinsi Banten (Polda Banten)					10		10
	Serang	90	545			24	10	669
	Tangerang		240			10		250
4	Bengkulu	1.372	431			7		1.810
	Bengkulu Selatan	1.372	153					1.525

No	Provinsi	HS	PA	RT	TRC	TR2	TR4	Jumlah
	Bengkulu Tengah		12					12
	Bengkulu Utara		30					30
	Kaur		135			7		142
	Kepahiang		7					7
	Lebong		42					42
	Mukomuko		1					1
	Rejang Lebong		5					5
	Seluma		46					46
5	D.I. Yogyakarta	119	160			27		306
	Bantul	6	58			15		79
	Gunungkidul	31	54			10		95
	Kulon Progo	76	38			1		115
	Sleman	6	10			1		17
6	D.K. Jakarta	20	22				2	44
	Jakarta Utara	20	22				2	44
7	Gorontalo	105	1.093			56	23	1.277
	Boalemo		116			5	3	124
	Bone Bolango	5	169					174
	Gorontalo		234			11		245
	Gorontalo Utara		207			15	10	232
	Kota Gorontalo		19					19
	Pohuwato	100	343			25	10	478
	Provinsi Gorontalo		5					5
8	Jambi	505	1.486	10		220	10	2.231
	Batanghari	230	342	7		55	7	641
	Bungo		51			20		71
	Kerinci	90	201			9		300
	Kota Jambi		22					22
	Kota Sungai Penuh	90	107			8		205
	Merangin		45			10		55
	Muaro Jambi	30	146	1		14	1	192
	Provinsi Jambi		130					130
	Sarolangun	50	85	1		32	1	169
	Tanjung Jabung Barat		19			14		33
	Tanjung Jabung Timur		219			21		240
	Tebo	15	119	1		37	1	173
9	Jawa Barat	2.073	9.443	14		654	23	12.207
	Bandung	260	241	6		45	6	558
	Bandung Barat		102			24		126
	Bekasi		238			51		289
	Bogor	223	273			45		541
	Ciamis	48	331			10		389
	Cianjur	194	829			63		1.086
	Cirebon	120	244			27	7	398
	Garut		492			5		497
	Indramayu	215	992	5		45		1.257
	Karawang	145	301			19	6	471

No	Provinsi	HS	PA	RT	TRC	TR2	TR4	Jumlah
	Kota Bandung		20					20
	Kota Banjar	6	75			16		97
	Kota Bekasi		18			5		23
	Kota Bogor		2					2
	Kota Cimahi		182					182
	Kota Cirebon		12					12
	Kota Sukabumi		10					10
	Kota Tasikmalaya		51			15		66
	Kuningan	225	448			13		686
	Majalengka	60	765			10	1	836
	Pangandaran	40	319			41		400
	Provinsi Jawa Barat		1.113					1.113
	Purwakarta	15	326			40		381
	Subang		577	1		45	3	626
	Sukabumi	322	689			93		1.104
	Sumedang	20	296	2		2		320
	Tasikmalaya	180	497			40		717
10	Jawa Tengah	1.376	5.407	1		718	75	7.577
	Banjarnegara	40	188			28		256
	Banyumas	60	168			25	1	254
	Batang		56			13		69
	Blora	135	449			29		613
	Boyolali		156			21		177
	Brebes	136	147			18		301
	Cilacap	180	463			82	9	734
	Demak		67			33	6	106
	Grobogan	35	573			46	18	672
	Jejara	30	139			29	4	202
	Karanganyar		65					65
	Kebumen	90	253			35	1	379
	Kendal		129			13	5	147
	Klaten		97			23	9	129
	Kota Pekalongan		23					23
	Kota Salatiga		20					20
	Kota Semarang		38					38
	Kota Tegal		18					18
	Kudus		120	1		33	4	158
	Magelang	129	166			25		320
	Pati	25	168			40	10	243
	Pekalongan	20	29			12	3	64
	Pemalang		300			54		354
	Provinsi Jawa Tengah		232					232
	Purbalingga	175	73			17		265
	Purworejo	61	130			24	2	217
	Rembang	60	465			23		548
	Semarang		59			36	0	95
	Sukoharjo		64			6	3	73

No	Provinsi	HS	PA	RT	TRC	TR2	TR4	Jumlah
	Tegal	40	282			24	0	346
	Temanggung	140	73			13		226
	Wonogiri	20	129			16		165
	Wonosobo		68					68
11	Jawa Timur	1.449	5.044			333	49	6.875
	Bangkalan		355			3	1	359
	Banyuwangi		316			5		321
	Blitar	90	121			33	1	245
	Bojonegoro		294					294
	Bondowoso	20	101			2		123
	Gresik	25	182			10		217
	Jember	300	678			10		988
	Jombang	40	60			1		101
	Kediri	55	214			8	2	279
	Kota Batu					2		2
	Kota Blitar		2			10		12
	Kota Madiun		30					30
	Kota Malang		2					2
	Kota Mojokerto	15	5					20
	Kota Probolinggo		30					30
	Lamongan		276			2	0	278
	Lumajang		129			52		181
	Madiun	500	103			26		629
	Magetan	90	120			11		221
	Malang		135			71	4	210
	Mojokerto		90					90
	Nganjuk	85	140					225
	Ngawi	25	111			10		146
	Pacitan	104	97			12		213
	Pamekasan		138			23		161
	Pasuruan		15					15
	Ponorogo	30	130					160
	Probolinggo		117					117
	Provinsi Jawa Timur		0					0
	Sampang		217					217
	Sidoarjo		20					20
	Situbondo		65					65
	Sumenep		225			11		236
	Trenggalek	20	126			3	1	150
	Tuban		305			23	40	368
	Tulungagung	50	95			5		150
12	Kalimantan Barat	3.809	2.199	4		68	10	6.090
	Bengkayang	2.030	208			20		2.258
	Kapuas Hulu		42					42
	Kayong Utara	255	137					392
	Ketapang	2	296			1	1	300
	Kota Singkawang	510	21					531

No	Provinsi	HS	PA	RT	TRC	TR2	TR4	Jumlah
	Kubu Raya	10	40			8		58
	Landak	502	345	2		4	3	856
	Melawi	90	93					183
	Mempawah		10					10
	Sambas	300	627	2		25	6	960
	Sanggau		307					307
	Sekadau	110	49			10		169
	Sintang		24					24
13	Kalimantan Selatan	205	1.129	4		137	40	1.515
	Balangan		42			5		47
	Banjar		219					219
	Barito Kuala		25			21	16	62
	Hulu Sungai Selatan		139			15		154
	Hulu Sungai Tengah		57					57
	Hulu Sungai Utara		52			5		57
	Kota Banjarbaru		11				2	13
	Kota Banjarmasin		4			0		4
	Kotabaru		6					6
	Tabalong		93			5	1	99
	Tanah Bumbu		78			25		103
	Tanah Laut	205	364	4		51	21	645
	Tapin		39			10		49
14	Kalimantan Tengah	50	462			272	80	864
	Barito Selatan		15					15
	Barito Timur		127			2		129
	Barito Utara		37			5	2	44
	Gunung Mas		5			1	1	7
	Kapuas		54			106		160
	Katingan		5					5
	Kota Palangkaraya		1			1		2
	Kotawaringin Barat		2			2		4
	Kotawaringin Timur		135			1		136
	Lamandau		19			4		23
	Provinsi Kalimantan Tengah		10			100	70	180
	Pulang Pisau	50	17			25		92
	Seruyan		23			22	7	52
	Sukamara		12			3		15
15	Kalimantan Timur	233	661			101	5	1.000
	Berau	5	133			10	3	151
	Kota Balikpapan	25	15					40
	Kota Samarinda	35	46			14		95
	Kutai Barat	20	76			6		102
	Kutai Kartanegara	65	125			35	1	226
	Kutai Timur	38	70			12		120
	Mahakam Ulu	25	32			5		62
	Paser	10	79			5		94
	Penajam Paser Utara	10	85			14	1	110

No	Provinsi	HS	PA	RT	TRC	TR2	TR4	Jumlah
16	Kalimantan Utara	55	633			44		732
	Bulungan		337			5		342
	Kota Tarakan	15	25					40
	Malinau		176			10		186
	Nunukan		23			10		33
	Provinsi Kalimantan Utara		41					41
	Tana Tidung	40	31			19		90
17	Kepulauan Bangka Belitung	14	164		6	68	19	271
	Bangka		22		1	13	5	41
	Bangka Barat		14		1	12	5	32
	Bangka Selatan		83		2	21	6	112
	Bangka Tengah		15			5	1	21
	Belitung		20		1	7	1	29
	Belitung Timur	14	10		1	10	1	36
18	Kepulauan Riau	5	4			1		10
	Bintan					1		1
	Kota Tanjung Pinang	5						5
	Natuna		4					4
19	Lampung	942	3.362	24	6	220	47	4.601
	Kota Bandar Lampung		3					3
	Kota Metro		22					22
	Lampung Barat		118			20		138
	Lampung Selatan		201			5		206
	Lampung Tengah	508	591	5	6	47	11	1.168
	Lampung Timur	244	770	5		30	18	1.067
	Lampung Utara	165	139			13		317
	Mesuji		248	5		25	8	286
	Pesawaran	25	191			10		226
	Pesisir Barat		63					63
	Pringsewu		125			6		131
	Provinsi Lampung			4				4
	Tanggamus		87			5		92
	Tulang Bawang		614	5		35	10	664
	Tulang Bawang Barat		31			16		47
	Way Kanan		159			8		167
20	Maluku	206	381			36	4	627
	Buru	82	156			15	0	253
	Maluku Tengah		122			11	4	137
	Maluku Tenggara					5		5
	Seram Bagian Barat	114	74				0	188
	Seram Bagian Timur	10	29			5		44
21	Maluku Utara	221	247			65	2	535
	Halmahera Barat	55	21			8	0	84
	Halmahera Selatan		28			10	0	38
	Halmahera Tengah		19			11	0	30
	Halmahera Timur		45			17	0	62
	Halmahera Utara	52	81			8	0	141

No	Provinsi	HS	PA	RT	TRC	TR2	TR4	Jumlah
	Kepulauan Sula	32	11					43
	Kota Ternate	7						7
	Kota Tidore Kepulauan		22					22
	Pulau Morotai	35	15			4	2	56
	Pulau Taliabu	40	5			7		52
22	Nusa Tenggara Barat	1.083	4.296			168	26	5.573
	Bima	360	685			7		1.052
	Dompu	515	1.117					1.632
	Kota Bima		81			5		86
	Kota Mataram		86					86
	Lombok Barat		532			5		537
	Lombok Tengah		378			17	3	398
	Lombok Timur		623			51	10	684
	Lombok Utara		44			3		47
	Sumbawa	208	427			55	3	693
	Sumbawa Barat		323			25	10	358
23	Nusa Tenggara Timur	794	2.944			464	69	4.271
	Alor	15	95			5	3	118
	Belu	105	57			17	3	182
	Ende		246			35	6	287
	Flores Timur	15	43			5	1	64
	Kota Kupang					15		15
	Kupang	167	220			37	10	434
	Lembata	30	6			5		41
	Malaka	75	64			10	4	153
	Manggarai	11	69			20		100
	Manggarai Barat	11	119			38		168
	Manggarai Timur	28	94			76	6	204
	Nagekeo	42	78			14		134
	Ngada	29	130			24	5	188
	Provinsi Nusa Tenggara Timur		200					200
	Rote Ndao	31	350			28	5	414
	Sabu Raijua	30	35					65
	Sikka	15	276			18	5	314
	Sumba Barat	25	106			15	6	152
	Sumba Barat Daya	45	212			21	1	279
	Sumba Tengah	20	141			5	1	167
	Sumba Timur		155			22	9	186
	Timor Tengah Selatan	10	66			21		97
	Timor Tengah Utara	90	182			33	4	309
24	Papua		216				1	217
	Biak Numfor		4					4
	Jayapura		40					40
	Keerom		28				1	29
	Kepulauan Yapen		37					37
	Kota Jayapura		44					44
	Provinsi Papua		5					5

No	Provinsi	HS	PA	RT	TRC	TR2	TR4	Jumlah
	Sarmi		34					34
	Supiori		4					4
	Waropen		20					20
25	Papua Barat		9			5	3	17
	Fakfak		2					2
	Manokwari		5			5	3	13
	Manokwari Selatan		2					2
26	Papua Barat Daya		38					38
	Raja Ampat		13					13
	Sorong		10					10
	Sorong Selatan		10					10
	Tambrauw		5					5
27	Papua Pegunungan		37			2		39
	Jayawijaya		5					5
	Pegunungan Bintang		12					12
	Provinsi Papua Pegunungan					2		2
	Yahukimo		20					20
28	Papua Selatan	90	735	76		65	113	1.079
	Boven Digoel		7					7
	Mappi		60					60
	Merauke	90	668	76		65	113	1.012
29	Papua Tengah		76			7	4	87
	Mimika		24			4	2	30
	Nabire		52			3	2	57
30	Riau	796	1.016	9		26	6	1.853
	Bengkalis		21					21
	Indragiri Hilir		183	3				186
	Indragiri Hulu	18	30	1		14	1	64
	Kampar		51					51
	Kepulauan Meranti	18		2		5	1	26
	Kota Dumai		62					62
	Kota Pekanbaru		10					10
	Kuantan Singingi		58					58
	Pelalawan	500	93	2		5	4	604
	Provinsi Riau		10					10
	Rokan Hilir	260	348			2		610
	Rokan Hulu		12					12
	Siak		138	1				139
31	Sulawesi Barat	393	512			48	2	955
	Majene		30			5	2	37
	Mamasa		155					155
	Mamuju	90	125			15		230
	Mamuju Tengah	280	39			10		329
	Pasangkayu	5	4			8		17
	Polewali Mandar	18	159			10		187
32	Sulawesi Selatan	2.230	7.296	30	2	852	135	10.545
	Bantaeng	165	226			15		406

No	Provinsi	HS	PA	RT	TRC	TR2	TR4	Jumlah
	Barru		147			5		152
	Bone	158	1.753	19	2	331	60	2.323
	Bulukumba	5	211			13		229
	Enrekang		187	10		2		199
	Gowa	170	422			76	14	682
	Jeneponto	120	1.103	1		20		1.244
	Kepulauan Selayar		31			2		33
	Kota Makassar		36					36
	Kota Palopo		20			3	1	24
	Kota Parepare	52	11			2		65
	Luwu	70	146			30		246
	Luwu Timur		89			5		94
	Luwu Utara		451			4		455
	Maros	262	313			65	11	651
	Pangkajene dan Kepulauan	110	490			12		612
	Pinrang		64			11	0	75
	Sidenreng Rappang	855	677			66	12	1.610
	Sinjai		126			47	3	176
	Soppeng		112			33	3	148
	Takalar		103			4	14	121
	Tana Toraja		42			15		57
	Toraja Utara	100	115			18		233
	Wajo	163	421			73	17	674
33	Sulawesi Tengah	38	758			11	1	808
	Banggai		14					14
	Banggai Kepulauan		15					15
	Banggai Laut		36					36
	Buol		179					179
	Donggala		43			5	1	49
	Kota Palu	3	8					11
	Morowali Utara	5	263			1		269
	Poso		130					130
	Sigi	30	51			5		86
	Tojo Una-Una		12					12
	Toli-Toli		7					7
34	Sulawesi Tenggara	52	1.142			145	29	1.368
	Bombana		62			25	4	91
	Buton Selatan		2					2
	Buton Tengah	10						10
	Buton Utara		32			10		42
	Kolaka Timur		330			13		343
	Kolaka Utara		11					11
	Konawe	40	359			34	7	440
	Konawe Kepulauan		16					16
	Konawe Selatan		172			27	2	201
	Konawe Utara		18			25	10	53
	Kota Baubau		15			1		16

No	Provinsi	HS	PA	RT	TRC	TR2	TR4	Jumlah
	Kota Kendari		5					5
	Muna		59					59
	Muna Barat	2	45					47
	Provinsi Sulawesi Tenggara					10	6	16
	Wakatobi		16					16
35	Sulawesi Utara	30	412			99	44	585
	Bolaang Mongondow		75			5	3	83
	Bolaang Mongondow Selatan	30	31			10	5	76
	Bolaang Mongondow Timur		7			15	5	27
	Bolaang Mongondow Utara		57			20	5	82
	Kepulauan Sangihe		3			5		8
	Kepulauan Talaud		17			5		22
	Kota Kotamobagu		2			5	5	12
	Kota Manado		10					10
	Kota Tomohon		24			4	5	33
	Minahasa		41			5	1	47
	Minahasa Selatan		26			5	5	36
	Minahasa Tenggara		52			10	5	67
	Minahasa Utara		17			10	5	32
	Provinsi Sulawesi Utara		50					50
36	Sumatera Barat	221	1.092	2		30		1.345
	Agam		77					77
	Dharmasraya	28	35			4		67
	Kepulauan Mentawai		69					69
	Kota Padang		32			12		44
	Kota Padang Panjang	12	1					13
	Kota Pariaman		22			1		23
	Kota Payakumbuh	17	19					36
	Kota Sawahlunto		15					15
	Kota Solok		21					21
	Lima Puluh Kota		37					37
	Padang Pariaman		17					17
	Pasaman		10					10
	Pasaman Barat		14	1				15
	Pesisir Selatan	10	132					142
	Sijunjung		110			4		114
	Solok	4	227			1		232
	Solok Selatan	60	28	1		4		93
	Tanah Datar	90	226			4		320
37	Sumatera Selatan	554	2.375	9	16	292	179	3.425
	Banyuasin		411			25	95	531
	Empat Lawang	30	53					83
	Kota Lubuklinggau		6					6
	Kota Pagar Alam	25	14					39
	Kota Palembang		41					41
	Kota Prabumulih	25	30					55
	Lahat	35	21					56

No	Provinsi	HS	PA	RT	TRC	TR2	TR4	Jumlah
	Muara Enim	74	177			23	4	278
	Musi Banyuasin	10	357			12	0	379
	Musi Rawas		97					97
	Musi Rawas Utara		45					45
	Ogan Ilir	55	301	1	2	29	7	395
	Ogan Komering Ilir	140	381	4	14	118	52	709
	Ogan Komering Ulu	25	32					57
	Ogan Komering Ulu Selatan	25	61			25	10	121
	Ogan Komering Ulu Timur	65	259	4		60	11	399
	Penukal Abab Lematang Ilir	45	30					75
	Provinsi Sumatera Selatan		59					59
38	Sumatera Utara	311	2.035			482	103	2.931
	Asahan		27			17	3	47
	Batu Bara	50	44			10	7	111
	Dairi		14					14
	Deli Serdang		316			22	10	348
	Humbang Hasundutan		0					0
	Karo	10	83			13		106
	Kota Binjai	20	17			20	10	67
	Kota Gunungsitoli		20					20
	Kota Medan		47			2		49
	Kota Padangsidempuan		5					5
	Kota Tanjungbalai		5			6	1	12
	Kota Tebing Tinggi		7				1	8
	Labuhanbatu	6	114			12	6	138
	Labuhanbatu Selatan		26			10	3	39
	Labuhanbatu Utara		138			20		158
	Langkat	15	351			37	3	406
	Mandailing Natal	145	31			35	13	224
	Nias		82			20	5	107
	Nias Barat		22					22
	Nias Selatan		24					24
	Nias Utara		9			18	2	29
	Padang Lawas		68			10	10	88
	Padang Lawas Utara	5	120			10	2	137
	Pakpak Bharat		37			12		49
	Samosir		114			10		124
	Serdang Bedagai		70			28	10	108
	Simalungun	30	3			48	3	84
	Tapanuli Selatan		53			4		57
	Tapanuli Tengah		7			10		17
	Tapanuli Utara	30	135			106	14	285
	Toba		46			2		48
	Jumlah	20.700	62.388	186	30	6.563	1.241	91.108



LAMPIRAN 8

Dokumentasi Penyerahan Bantuan Alsintan TA. 2024
di Titik Bagi (Dinas lingkup Pertanian
Provinsi/Kabupaten/Kota)

Dokumentasi Penyerahan Alsintan TA. 2024 Di Titik Bagi (Dinas Pertanian (Provinsi/Kab/Kota)

<p>Traktor Roda 4</p>	 <p>Kota Tanjung Balai</p>
<p>Traktor Roda 2</p>	 <p>Kabupaten Batang</p>
<p>Pompa Air</p>	 <p>Kabupaten Soppeng</p>

Pompa Air ABT



Kabupaten Agam

Pompa Air FE



Kabupaten Pakpak Barat

Hand Sprayer



Kabupaten Aceh Selatan

Rice Transplanter



Kabupaten Landak

Dokumentasi Penyerahan Bantuan Alsintan TA. 2024 Kepada Penerima Bantuan (Poktan/Gapoktan/UPJA/Brigade)

Traktor Roda 4



Kabupaten Konawe

Traktor Roda 2



Kabupaten Takalar

Pompa Air



Kabupaten Banyumas

Pompa Air ABT



Kabupaten Lampung Selatan

Pompa Air FE



Kabupaten Pakpak Barat

Hand Sprayer



Kabupaten Lampung Tengah

Rice Transplanter



Kabupaten Indragiri Hilir



LAMPIRAN 10

Daftar Pemegang Sertifikat Produk Penggunaan Standar Nasional Indonesia (SPPT SNI) Alsintan Lembaga Sertifikasi Produk Alsintan Ditjen Prasarana dan Sarana Pertanian Tahun Penerbitan 2024



DAFTAR PEMEGANG SERTIFIKAT PRODUK PENGGUNAAN TANDA STANDAR NASIONAL INDONESIA (SPPT SNI) ALSINTAN
LEMBAGA SERTIFIKASI PRODUK ALSINTAN DIT. ALSINTAN DITJEN PSP KEMANTAN
TAHUN 2024



No.	Perusahaan yang Disertifikasi	Alamat Perusahaan	Tanggal Terbit	Tanggal Berakhir	Nomor Sertifikat	Jenis Produk Alsintan	Merek	Tipe/Model	Status Penerapan	Tipe Sertifikasi
1	PT. Agrindo Maju Lestari	Kawasan Industri Purati Kencana Alam Cikupa, Kel. Sukanagara, Kec. Cikupa, Kab. Tangerang, Prov. Banten	25 Apr 2024	24 Apr 2028	01/S-37.LS Pro Alsintan/HS/IV/2024	Alat pemeliharaan tanaman - Sprayer Gendong Semi Otomatis	BENGAWAN SOLO INDONESIA	425	Wajib	Tipe 5
2	PT. Agrindo Maju Lestari	Kawasan Industri Purati Kencana Alam Cikupa, Kel. Sukanagara, Kec. Cikupa, Kab. Tangerang, Prov. Banten	25 Apr 2024	24 Apr 2028	02/S-37.LSProAlsintan/HSE/IV/2024	Alat pemeliharaan tanaman - Sprayer Gendong Elektrik	ATOMIC POWER	APBS-16L	Wajib	Tipe 5
3	PT. Agrindo Maju Lestari	Kawasan Industri Purati Kencana Alam Cikupa, Kel. Sukanagara, Kec. Cikupa, Kab. Tangerang, Prov. Banten	25 Apr 2024	24 Apr 2028	03/S-37.LSProAlsintan/HSE/IV/2024	Alat pemeliharaan tanaman - Sprayer Gendong Elektrik	ATOMIC POWER	APFES-16L	Wajib	Tipe 5
4	PT. Agrindo Maju Lestari	Kawasan Industri Purati Kencana Alam Cikupa, Kel. Sukanagara, Kec. Cikupa, Kab. Tangerang, Prov. Banten	25 Apr 2024	24 Apr 2028	04/S-37.LSProAlsintan/HSE/IV/2024	Alat pemeliharaan tanaman - Sprayer Gendong Elektrik	H & L	HLP1016	Wajib	Tipe 5
5	PT. Agrindo Maju Lestari	Kawasan Industri Purati Kencana Alam Cikupa, Kel. Sukanagara, Kec. Cikupa, Kab. Tangerang, Prov. Banten	25 Apr 2024	24 Apr 2028	05/S-37.LSProAlsintan/HSE/IV/2024	Alat pemeliharaan tanaman - Sprayer Gendong Elektrik	MOTOYAMA	MFES-16L	Wajib	Tipe 5
6	PT. Agrindo Maju Lestari	Kawasan Industri Purati Kencana Alam Cikupa, Kel. Sukanagara, Kec. Cikupa, Kab. Tangerang, Prov. Banten	25 Apr 2024	24 Apr 2028	06/S-37.LSProAlsintan/HS/IV/2024	Alat pemeliharaan tanaman - Sprayer Gendong Semi Otomatis	TAC Tasco	TB-16	Wajib	Tipe 5
7	PT. Agrindo Maju Lestari	Kawasan Industri Purati Kencana Alam Cikupa, Kel. Sukanagara, Kec. Cikupa, Kab. Tangerang, Prov. Banten	25 Apr 2024	24 Apr 2028	07/S-37.LSProAlsintan/MPR/IV/2024	Mesin Pemotong Rumput - Tipe Gendong	TAC Tasco	TAC 328e	Sukarela	Tipe 5
8	PT. Faraco Global Technology	Jl. Daan Mogot Permai E 23, Desa/Kel. Batuceper, Kec. Batuceper, Kota Tangerang, Prov. Banten	25 Apr 2024	24 Apr 2028	08/S-37.LSProAlsintan/HSE/IV/2024	Alat pemeliharaan tanaman - Sprayer Gendong Elektrik	IMISA	MSA-A1	Wajib	Tipe 5
9	PT. Faraco Global Technology	Jl. Daan Mogot Permai E 23, Desa/Kel. Batuceper, Kec. Batuceper, Kota Tangerang, Prov. Banten	25 Apr 2024	24 Apr 2028	09/S-37.LSProAlsintan/HSE/IV/2024	Alat pemeliharaan tanaman - Sprayer Gendong Elektrik	IMISA	MSA-A2	Wajib	Tipe 5
10	PT. Faraco Global Technology	Jl. Daan Mogot Permai E 23, Desa/Kel. Batuceper, Kec. Batuceper, Kota Tangerang, Prov. Banten	25 Apr 2024	24 Apr 2028	10/S-37.LSProAlsintan/HSE/IV/2024	Alat pemeliharaan tanaman - Sprayer Gendong Elektrik	FARMJET	FJT-F1	Wajib	Tipe 5
11	PT. Faraco Global Technology	Jl. Daan Mogot Permai E 23, Desa/Kel. Batuceper, Kec. Batuceper, Kota Tangerang, Prov. Banten	25 Apr 2024	24 Apr 2028	11/S-37.LSProAlsintan/HSE/IV/2024	Alat pemeliharaan tanaman - Sprayer Gendong Elektrik	FARMJET	FJT-F2	Wajib	Tipe 5
12	CV. Setia Utama Jaya	Jalan Kalimas Timur No. 146 -150, Kel. Nyamplungan, Kec. Pabean Cantian, Kota Surabaya, Prov. Jawa Timur	25 Apr 2024	24 Apr 2028	12/S-37.LSProAlsintan/MPBB/IV/2024	Mesin Pengering Biji Biji - Tipe Bak Datar	GUNUNG BIRU	MPS-5	Sukarela	Tipe 5
13	CV. Setia Utama Jaya	Jalan Kalimas Timur No. 146 -150, Kel. Nyamplungan, Kec. Pabean Cantian, Kota Surabaya, Prov. Jawa Timur	25 Apr 2024	24 Apr 2028	13/S-37.LSProAlsintan/MPO/IV/2024	Mesin Penghancur (Crusher) Bahan Baku Pupuk Organik	GUNUNG BIRU	AP1-H Kelas Kecil	Wajib	Tipe 5
14	CV. Setia Utama Jaya	Jalan Kalimas Timur No. 146 -150, Kel. Nyamplungan, Kec. Pabean Cantian, Kota Surabaya, Prov. Jawa Timur	25 Apr 2024	24 Apr 2028	14/S-37.LSProAlsintan/MPO/IV/2024	Mesin Penghancur (Crusher) Bahan Baku Pupuk Organik	GUNUNG BIRU	AP-2H Kelas Sedang	Sukarela	Tipe 5

No.	Perusahaan yang Disertifikasi	Alamat Perusahaan	Tanggal Terbit	Tanggal Berakhir	Nomor Sertifikat	Jenis Produk Alsintan	Merek	Tipe/Model	Status Penerapan	Tipe Sertifikasi
15	PT. Mitra Balai Industri	Taman Tekno BSD Sektor XI Blok A-02 No. 46, Kel. Setu, Kec. Setu, Kota Tangerang Selatan, Prov. Banten	25 Apr 2024	24 Apr 2028	15/S-37.LSProAlsintan/PA/IV/2024	Pompa Air Sentrifugal untuk Irigasi	MBI	MBI - P80	Sukarela	Tipe 5
16	PT. Mitra Balai Industri	Taman Tekno BSD Sektor XI Blok A-02 No. 46, Kel. Setu, Kec. Setu, Kota Tangerang Selatan, Prov. Banten	25 Apr 2024	24 Apr 2028	16/S-37.LSProAlsintan/PA/IV/2024	Pompa Air Sentrifugal untuk Irigasi	MBI	MBI - P100	Sukarela	Tipe 5
17	PT. Yanmar Diesel Indonesia	Jl. Raya Jakarta Bogor KM. 34,8, Kel. Sukamaju, Kec. Cilodong, Kota Depok, Prov. Jawa Barat	25 Apr 2024	24 Apr 2028	17/S-37.LSProAlsintan/MPB/IV/2024	Mesin Penyosoh Beras - Tipe Gesekan	YANMAR	YCP220	Sukarela	Tipe 5
18	CV. Saga Multi Industri	Jl. Letda T. Asmita No.10, Desa/Kel. Nanggaleng, Kec. Citamiang Kota Sukabumi, Provinsi Jawa Barat	25 Apr 2024	24 Apr 2028	18/S-37.LSProAlsintan/HSE/IV/2024	Alat pemeliharaan tanaman - Sprayer Gendong Elektrik	BONANZA	FKE-16SP1 Elektrik	Wajib	Tipe 5
19	CV. Saga Multi Industri	Jl. Letda T. Asmita No.10, Desa/Kel. Nanggaleng, Kec. Citamiang Kota Sukabumi, Provinsi Jawa Barat	25 Apr 2024	24 Apr 2028	19/S-37.LSProAlsintan/HSE/IV/2024	Alat pemeliharaan tanaman - Sprayer Gendong Elektrik	BONANZA	FKE-16SP-2 (2 in 1)	Wajib	Tipe 5
20	CV. Saga Multi Industri	Jl. Letda T. Asmita No.10, Desa/Kel. Nanggaleng, Kec. Citamiang Kota Sukabumi, Provinsi Jawa Barat	25 Apr 2024	24 Apr 2028	20/S-37.LSProAlsintan/HSE/IV/2024	Alat pemeliharaan tanaman - Sprayer Gendong Elektrik	DEXXAN	DXN-16-E Elektrik	Wajib	Tipe 5
21	CV. Saga Multi Industri	Jl. Letda T. Asmita No.10, Desa/Kel. Nanggaleng, Kec. Citamiang Kota Sukabumi, Provinsi Jawa Barat	25 Apr 2024	24 Apr 2028	21/S-37.LSProAlsintan/HSE/IV/2024	Alat pemeliharaan tanaman - Sprayer Gendong Elektrik	DEXXAN	DXN-16-T (2 in 1)	Wajib	Tipe 5
22	CV. Saga Multi Industri	Jl. Letda T. Asmita No.10, Desa/Kel. Nanggaleng, Kec. Citamiang Kota Sukabumi, Provinsi Jawa Barat	25 Apr 2024	24 Apr 2028	22/S-37.LSProAlsintan/HSE/IV/2024	Alat pemeliharaan tanaman - Sprayer Gendong Elektrik	GOLDENMAX	GM-16E1A Elektrik	Wajib	Tipe 5
23	CV. Saga Multi Industri	Jl. Letda T. Asmita No.10, Desa/Kel. Nanggaleng, Kec. Citamiang Kota Sukabumi, Provinsi Jawa Barat	25 Apr 2024	24 Apr 2028	23/S-37.LSProAlsintan/HSE/IV/2024	Alat pemeliharaan tanaman - Sprayer Gendong Elektrik	GANDIWA SPRAYER	ALS-16SPE Elektrik	Wajib	Tipe 5
24	CV. Saga Multi Industri	Jl. Letda T. Asmita No.10, Desa/Kel. Nanggaleng, Kec. Citamiang Kota Sukabumi, Provinsi Jawa Barat	25 Apr 2024	24 Apr 2028	24/S-37.LSProAlsintan/HSE/IV/2024	Alat pemeliharaan tanaman - Sprayer Gendong Elektrik	HOKITA 88	ISA-16DP2 (2 in 1)	Wajib	Tipe 5
25	PT. Centa Brasindo Abadi Chemical Industry	GRHA CBA, Jalan CBD Paramount Serpong Kav. 6, Kel. Curug Sangereng Kec. Kelapa Dua, Kab. Tangerang, Prov. Banten	25 Apr 2024	24 Apr 2028	25/S-37.LSProAlsintan/HSE/IV/2024	Alat pemeliharaan tanaman - Sprayer Gendong Elektrik	KRAKATAU	Sprayer Elektrik Krakatau Tipe 4	Wajib	Tipe 5
26	PT. Centa Brasindo Abadi Chemical Industry	GRHA CBA, Jalan CBD Paramount Serpong Kav. 6, Kel. Curug Sangereng Kec. Kelapa Dua, Kab. Tangerang, Prov. Banten	25 Apr 2024	24 Apr 2028	26/S-37.LSProAlsintan/HSE/IV/2024	Alat pemeliharaan tanaman - Sprayer Gendong Elektrik	LAZARUS	Sprayer Elektrik Lazarus Tipe 3	Wajib	Tipe 5
27	PT. Centa Brasindo Abadi Chemical Industry	GRHA CBA, Jalan CBD Paramount Serpong Kav. 6, Kel. Curug Sangereng Kec. Kelapa Dua, Kab. Tangerang, Prov. Banten	25 Apr 2024	24 Apr 2028	27/S-37.LSProAlsintan/HSE/IV/2024	Alat pemeliharaan tanaman - Sprayer Gendong Elektrik	Mandala	Sprayer Elektrik Mandala Tipe 5,5	Wajib	Tipe 5
28	PT. Centa Brasindo Abadi Chemical Industry	GRHA CBA, Jalan CBD Paramount Serpong Kav. 6, Kel. Curug Sangereng Kec. Kelapa Dua, Kab. Tangerang, Prov. Banten	25 Apr 2024	24 Apr 2028	28/S-37.LSProAlsintan/HSE/IV/2024	Alat pemeliharaan tanaman - Sprayer Gendong Elektrik	Pandawa	Sprayer Elektrik Pandawa Tipe 5,5	Wajib	Tipe 5
29	PT. Centa Brasindo Abadi Chemical Industry	GRHA CBA, Jalan CBD Paramount Serpong Kav. 6, Kel. Curug Sangereng Kec. Kelapa Dua, Kab. Tangerang, Prov. Banten	25 Apr 2024	24 Apr 2028	29/S-37.LSProAlsintan/HSE/IV/2024	Alat pemeliharaan tanaman - Sprayer Gendong Elektrik	PENDEKAR	Sprayer Elektrik Pendekar Tipe 5,5	Wajib	Tipe 5

No.	Perusahaan yang Disertifikasi	Alamat Perusahaan	Tanggal Terbit	Tanggal Berakhir	Nomor Sertifikat	Jenis Produk Alsintan	Merek	Tipe/Model	Status Penerapan	Tipe Sertifikasi
30	PT. Centa Brasindo Abadi Chemical Industry	GRHA CBA, Jalan CBD Paramount Serpong Kav. 6, Kel. Curug Sangereng Kec. Kelapa Dua, Kab. Tangerang, Prov. Banten	25 Apr 2024	24 Apr 2028	30/S-37.LSProAlsintan/HSE/IV/2024	Alat pemeliharaan tanaman - Sprayer Gendong Elektrik	PETANI-PRO	Sprayer Elektrik Petani-Pro Tipe 2	Wajib	Tipe 5
31	PT. Centa Brasindo Abadi Chemical Industry	GRHA CBA, Jalan CBD Paramount Serpong Kav. 6, Kel. Curug Sangereng Kec. Kelapa Dua, Kab. Tangerang, Prov. Banten	25 Apr 2024	24 Apr 2028	31/S-37.LSProAlsintan/HSE/IV/2024	Alat pemeliharaan tanaman - Sprayer Gendong Elektrik	SADEWA	Sprayer Elektrik Sadewa Tipe 4	Wajib	Tipe 5
32	PT. Sinar Bintang Rezeki	Pulau Pamagaran Kawasan Industri Medan - III Blok A-19, Desa Tangkahan, Kec.Medan Labuhan, Kota Medan, Sumatera Utara	25 Apr 2024	24 Apr 2028	32/S-37.LSProAlsintan/HSE/IV/2024	Alat pemeliharaan tanaman - Sprayer Gendong Elektrik	EAGLEKING	Tipe Elektrik 2in1	Wajib	Tipe 5
33	PT. Sinar Bintang Rezeki	Pulau Pamagaran Kawasan Industri Medan - III Blok A-19, Desa Tangkahan, Kec.Medan Labuhan, Kota Medan, Sumatera Utara	25 Apr 2024	24 Apr 2028	33/S-37.LSProAlsintan/HSE/IV/2024	Alat pemeliharaan tanaman - Sprayer Gendong Elektrik	NAGA KING	Tipe Elektrik 2in1	Wajib	Tipe 5
34	PT. Sinar Bintang Rezeki	Pulau Pamagaran Kawasan Industri Medan - III Blok A-19, Desa Tangkahan, Kec.Medan Labuhan, Kota Medan, Sumatera Utara	25 Apr 2024	24 Apr 2028	34/S-37.LSProAlsintan/HSE/IV/2024	Alat pemeliharaan tanaman - Sprayer Gendong Elektrik	NAGA KING	Tipe Elektrik	Wajib	Tipe 5
35	PT. Sinar Bintang Rezeki	Pulau Pamagaran Kawasan Industri Medan - III Blok A-19, Desa Tangkahan, Kec.Medan Labuhan, Kota Medan, Sumatera Utara	25 Apr 2024	24 Apr 2028	35/S-37.LSProAlsintan/HSE/IV/2024	Alat pemeliharaan tanaman - Sprayer Gendong Elektrik	EAGLEKING	Tipe Elektrik	Wajib	Tipe 5
36	PT. Sinar Bintang Rezeki	Pulau Pamagaran Kawasan Industri Medan - III Blok A-19, Desa Tangkahan, Kec.Medan Labuhan, Kota Medan, Sumatera Utara	25 Apr 2024	24 Apr 2028	36/S-37.LSProAlsintan/HS/IV/2024	Alat pemeliharaan tanaman - Sprayer Gendong Semi Otomatis	EAGLEKING	Tipe Semi Otomatis	Wajib	Tipe 5
37	PT. Sinar Bintang Rezeki	Pulau Pamagaran Kawasan Industri Medan - III Blok A-19, Desa Tangkahan, Kec.Medan Labuhan, Kota Medan, Sumatera Utara	25 Apr 2024	24 Apr 2028	37/S-37.LSProAlsintan/HSE/IV/2024	Alat pemeliharaan tanaman - Sprayer Gendong Elektrik	BATAVIA	Tipe Elektrik	Wajib	Tipe 5
38	PT. Sinar Bintang Rezeki	Pulau Pamagaran Kawasan Industri Medan - III Blok A-19, Desa Tangkahan, Kec.Medan Labuhan, Kota Medan, Sumatera Utara	25 Apr 2024	24 Apr 2028	38/S-37.LSProAlsintan/HSE/IV/2024	Alat pemeliharaan tanaman - Sprayer Gendong Elektrik	MAHKOTA	Tipe Elektrik	Wajib	Tipe 5
39	PT. Sinar Bintang Rezeki	Pulau Pamagaran Kawasan Industri Medan - III Blok A-19, Desa Tangkahan, Kec.Medan Labuhan, Kota Medan, Sumatera Utara	25 Apr 2024	24 Apr 2028	39/S-37.LSProAlsintan/HSE/IV/2024	Alat pemeliharaan tanaman - Sprayer Gendong Elektrik	TEMPUR	Tipe Elektrik	Wajib	Tipe 5
40	PT. Sinar Bintang Rezeki	Pulau Pamagaran Kawasan Industri Medan - III Blok A-19, Desa Tangkahan, Kec.Medan Labuhan, Kota Medan, Sumatera Utara	25 Apr 2024	24 Apr 2028	40/S-37.LSProAlsintan/HSE/IV/2024	Alat pemeliharaan tanaman - Sprayer Gendong Elektrik	TAWON	Tipe Elektrik	Wajib	Tipe 5
41	PT. Star Metal Ware Industry	Jl. Kebayoran Lama, Gg. Kemandoran V/11, Desa/Kel. Grogol Utara, Kec. Kebayoran Lama, Kota Adm. Jakarta Selatan, Prov. DKI Jakarta	25 Apr 2024	24 Apr 2028	41/S-37.LSProAlsintan/HS/IV/2024	Alat pemeliharaan tanaman - Sprayer Gendong Semi Otomatis	Yoto	YT-16	Wajib	Tipe 5
42	PT. Tri Ratna Diesel Indonesia	Desa Bambe, Kec. Driyorejo, Desa/Kel. Bambe, Kec. Driyorejo, Kab. Gresik, Prov. Jawa Timur	31 Mei 2024	30 Mei 2028	42/S-37.LSProAlsintan/PAV/2024	Pompa Air Sentrifugal untuk Irigasi	CROWN	WP-20	Sukarela	Tipe 5

No.	Perusahaan yang Disertifikasi	Alamat Perusahaan	Tanggal Terbit	Tanggal Berakhir	Nomor Sertifikat	Jenis Produk Alsintan	Merek	Tipe/Model	Status Penerapan	Tipe Sertifikasi
43	PT. Tri Ratna Diesel Indonesia	Desa Bambe, Kec. Driyorejo, Desa/Kel. Bambe, Kec. Driyorejo, Kab. Gresik, Prov. Jawa Timur	31 Mei 2024	30 Mei 2028	43/S-37.LSProAlsintan/PA/V/2024	Pompa Air Sentrifugal untuk Irigasi	CROWN	WP-30	Sukarela	Tipe 5
44	PT. Tri Ratna Diesel Indonesia	Desa Bambe, Kec. Driyorejo, Desa/Kel. Bambe, Kec. Driyorejo, Kab. Gresik, Prov. Jawa Timur	31 Mei 2024	30 Mei 2028	44/S-37.LSProAlsintan/PA/V/2024	Pompa Air Sentrifugal untuk Irigasi	NIAGARA	GTO 3-1	Sukarela	Tipe 5
45	PT. Tri Ratna Diesel Indonesia	Desa Bambe, Kec. Driyorejo, Desa/Kel. Bambe, Kec. Driyorejo, Kab. Gresik, Prov. Jawa Timur	31 Mei 2024	30 Mei 2028	45/S-37.LSProAlsintan/PA/V/2024	Pompa Air Sentrifugal untuk Irigasi	NIAGARA	GTO 4-1	Sukarela	Tipe 5
46	PT. Tri Ratna Diesel Indonesia	Desa Bambe, Kec. Driyorejo, Desa/Kel. Bambe, Kec. Driyorejo, Kab. Gresik, Prov. Jawa Timur	31 Mei 2024	30 Mei 2028	46/S-37.LSProAlsintan/PA/V/2024	Pompa Air Sentrifugal untuk Irigasi	NIAGARA	GTO 6-1L	Sukarela	Tipe 5
47	CV. Mandiri Garlica Pratama	Jalan Soekarno - Hatta, Gang 11 no. 28, Tanjungkarang RT 01 RW 04, Kec. Jati, Kab. Kudus, Provinsi Jawa Tengah	31 Mei 2024	30 Mei 2028	47/S-37.LSProAlsintan/MPTBD/V/2024	Mesin Pengereng Tipe Bak Datar	ISHOKU	BD 5000 GP	Sukarela	Tipe 5
48	PT. Sari Kresna Kimia	Jl. Biak No. 1/B1, RT 001, RW 006, Kel. Cideng, Kec. Gambir, Kota Adm. Jakarta Pusat, Prov. DKI Jakarta	31 Mei 2024	30 Mei 2028	48/S-37.LSProAlsintan/HSE/V/2024	Alat Pemeliharaan Tanaman – Sprayer Gendong Elektrik	SKK-ELECTRIC	ME1	Wajib	Tipe 5
49	PT. Sari Kresna Kimia	Jl. Biak No. 1/B1, RT 001, RW 006, Kel. Cideng, Kec. Gambir, Kota Adm. Jakarta Pusat, Prov. DKI Jakarta	31 Mei 2024	30 Mei 2028	49/S-37.LSProAlsintan/HSE/V/2024	Alat Pemeliharaan Tanaman – Sprayer Gendong Elektrik	SKK-ELECTRIC	E1	Wajib	Tipe 5
50	CV. Saga Multi Industri	Jl. Letda T. Asmita No.10, Desa/Kel. Nanggaleng, Kec. Citamiang Kota Sukabumi, Provinsi Jawa Barat	31 Mei 2024	30 Mei 2028	50/S-37.LSProAlsintan/HSE/V/2024	Alat Pemeliharaan Tanaman – Sprayer Gendong Elektrik	SHIGERU	SGR-160D (2 in 1)	Wajib	Tipe 5
51	CV. Saga Multi Industri	Jl. Letda T. Asmita No.10, Desa/Kel. Nanggaleng, Kec. Citamiang Kota Sukabumi, Provinsi Jawa Barat	31 Mei 2024	30 Mei 2028	51/S-37.LSProAlsintan/HSE/V/2024	Alat Pemeliharaan Tanaman – Sprayer Gendong Elektrik	Maxtral	MX-16HSP (2 in 1)	Wajib	Tipe 5
52	CV. Saga Multi Industri	Jl. Letda T. Asmita No.10, Desa/Kel. Nanggaleng, Kec. Citamiang Kota Sukabumi, Provinsi Jawa Barat	31 Mei 2024	30 Mei 2028	52/S-37.LSProAlsintan/HSE/V/2024	Alat Pemeliharaan Tanaman – Sprayer Gendong Elektrik	Quda karisma	NM-16EL2 (2 in 1)	Wajib	Tipe 5
53	CV. Saga Multi Industri	Jl. Letda T. Asmita No.10, Desa/Kel. Nanggaleng, Kec. Citamiang Kota Sukabumi, Provinsi Jawa Barat	31 Mei 2024	30 Mei 2028	53/S-37.LSProAlsintan/HSE/V/2024	Alat Pemeliharaan Tanaman – Sprayer Gendong Elektrik	SCL X-TRA	SMR-D16 (2 in 1)	Wajib	Tipe 5
54	CV. Saga Multi Industri	Jl. Letda T. Asmita No.10, Desa/Kel. Nanggaleng, Kec. Citamiang Kota Sukabumi, Provinsi Jawa Barat	31 Mei 2024	30 Mei 2028	54/S-37.LSProAlsintan/HSE/V/2024	Alat Pemeliharaan Tanaman – Sprayer Gendong Elektrik	SS. SUMOSAN	SS-16KSD (2 in 1)	Wajib	Tipe 5
55	PT. Agrindo Maju Lestari	Kawasan Industri Purati Kencana Alam Cikupa, Kel. Sukanagara, Kec. Cikupa, Kab. Tangerang, Prov. Banten	31 Mei 2024	30 Mei 2028	55/S-37.LSProAlsintan/HSE/V/2024	Alat Pemeliharaan Tanaman – Sprayer Gendong Elektrik	Jet MASTER	ES16X	Wajib	Tipe 5
56	PT. Agrindo Maju Lestari	Kawasan Industri Purati Kencana Alam Cikupa, Kel. Sukanagara, Kec. Cikupa, Kab. Tangerang, Prov. Banten	31 Mei 2024	30 Mei 2028	56/S-37.LSProAlsintan/HSE/V/2024	Alat Pemeliharaan Tanaman – Sprayer Gendong Elektrik	Jet MASTER	ES16M	Wajib	Tipe 5
57	PT. Agrindo Maju Lestari	Kawasan Industri Purati Kencana Alam Cikupa, Kel. Sukanagara, Kec. Cikupa, Kab. Tangerang, Prov. Banten	31 Mei 2024	30 Mei 2028	57/S-37.LSProAlsintan/HS/V/2024	Alat pemeliharaan Tanaman – Sprayer Gendong Semi Otomatis	TAC Tasco	425	Wajib	Tipe 5
58	PT. Agrindo Maju Lestari	Kawasan Industri Purati Kencana Alam Cikupa, Kel. Sukanagara, Kec. Cikupa, Kab. Tangerang, Prov. Banten	31 Mei 2024	30 Mei 2028	58/S-37.LSProAlsintan/HSE/V/2024	Alat Pemeliharaan Tanaman – Sprayer Gendong Elektrik	TAC Tasco	G1600X	Wajib	Tipe 5

No.	Perusahaan yang Disertifikasi	Alamat Perusahaan	Tanggal Terbit	Tanggal Berakhir	Nomor Sertifikat	Jenis Produk Alsintan	Merek	Tipe/Model	Status Penerapan	Tipe Sertifikasi
59	PT. Mitra Balai Industri	Taman Tekno BSD Sektor XI Blok A-02 No. 46, Kel. Setu, Kec. Setu, Kota Tangerang Selatan, Prov. Banten	31 Mei 2024	30 Mei 2028	59/S-37.LSProAlsintan/PA/V/2024	Pompa Air Sentrifugal untuk Irigasi	MBI	MBI - P50	Sukarela	Tipe 5
60	PT. Mitra Balai Industri	Taman Tekno BSD Sektor XI Blok A-02 No. 46, Kel. Setu, Kec. Setu, Kota Tangerang Selatan, Prov. Banten	31 Mei 2024	30 Mei 2028	60/S-37.LSProAlsintan/PA/V/2024	Pompa Air Sentrifugal untuk Irigasi	MBI	MBI - P150	Sukarela	Tipe 5
61	PT. Star Metal Ware Industry	Jl. Kebayoran Lama, Gg. Kemandoran V/11, Desa/Kel. Grogol Utara, Kec. Kebayoran Lama, Kota Adm. Jakarta Selatan, Prov. DKI Jakarta	31 Mei 2024	30 Mei 2028	61/S-37.LSProAlsintan/HS/V/2024	Alat Pemeliharaan Tanaman – Sprayer Gendong Semi-Otomatis	AGRO STAR 383	AS-MS16	Wajib	Tipe 5
62	PT. Citra Robin Sarana	Jl. Paya Bakung Diski No. 36, Desa/Kelurahan Sumber Melati Diski, Kec. Sunggal, Kab. Deli Serdang, Provinsi Sumatera Utara	31 Mei 2024	30 Mei 2028	62/S-37.LSProAlsintan/HSE/V/2024	Alat Pemeliharaan Tanaman – Sprayer Gendong Elektrik	bamboo	b-Eco 1	Wajib	Tipe 5
63	PT. Citra Robin Sarana	Jl. Paya Bakung Diski No. 36, Desa/Kelurahan Sumber Melati Diski, Kec. Sunggal, Kab. Deli Serdang, Provinsi Sumatera Utara	31 Mei 2024	30 Mei 2028	63/S-37.LSProAlsintan/HSE/V/2024	Alat Pemeliharaan Tanaman – Sprayer Gendong Elektrik	bamboo	b-Eco 2	Wajib	Tipe 5
64	PT. Citra Robin Sarana	Jl. Paya Bakung Diski No. 36, Desa/Kelurahan Sumber Melati Diski, Kec. Sunggal, Kab. Deli Serdang, Provinsi Sumatera Utara	31 Mei 2024	30 Mei 2028	64/S-37.LSProAlsintan/HSE/V/2024	Alat Pemeliharaan Tanaman – Sprayer Gendong Elektrik	lobo	Lobo 2 in 1	Wajib	Tipe 5
65	PT. Citra Robin Sarana	Jl. Paya Bakung Diski No. 36, Desa/Kelurahan Sumber Melati Diski, Kec. Sunggal, Kab. Deli Serdang, Provinsi Sumatera Utara	31 Mei 2024	30 Mei 2028	65/S-37.LSProAlsintan/HSE/V/2024	Alat Pemeliharaan Tanaman – Sprayer Gendong Elektrik	lobo	Lobo Elektrik	Wajib	Tipe 5
66	PT. Honda Power Products Production	Kawasan Industri Pulo Gadung, Jl. Rawa Gelam IV No. 14, Kel. Jatinegara, Kec. Cakung, Kota Adm. Jakarta Timur, DKI Jakarta, Prov. DKI Jakarta	24 Juni 2024	23 Juni 2028	66/S-37.LSProAlsintan/PA/VI/2024	Pompa Air Sentrifugal untuk Irigasi	HONDA	Tipe Kelas A Model WB20XN NF	Sukarela	Tipe 5
67	PT. Honda Power Products Production	Kawasan Industri Pulo Gadung, Jl. Rawa Gelam IV No. 14, Kel. Jatinegara, Kec. Cakung, Kota Adm. Jakarta Timur, DKI Jakarta, Prov. DKI Jakarta	24 Juni 2024	23 Juni 2028	67/S-37.LSProAlsintan/PA/VI/2024	Pompa Air Sentrifugal untuk Irigasi	HONDA	Tipe Kelas A Model WL20XN NF	Sukarela	Tipe 5
68	CV. Mandiri Garlica Pratama	Jalan Soekarno - Hatta, Gang 11 no. 28, Tanjungkarang RT 01 RW 04, Kec. Jati, Kab. Kudus, Provinsi Jawa Tengah	12 Juli 2024	11 Juli 2028	68/S-37.LSProAlsintan/MPJ/VII/2024	Mesin Pemipil Jagung	ISHOKU	Tipe Mobile Model CS 3200R GP	Sukarela	Tipe 5
69	CV. Mandiri Garlica Pratama	Jalan Soekarno - Hatta, Gang 11 no. 28, Tanjungkarang RT 01 RW 04, Kec. Jati, Kab. Kudus, Provinsi Jawa Tengah	12 Juli 2024	11 Juli 2028	69/S-37.LSProAlsintan/MPM/VII/2024		ISHOKU	Tipe Mobile Model MT 4200R GP	Sukarela	Tipe 5
70	CV. Mandiri Garlica Pratama	Jalan Soekarno - Hatta, Gang 11 no. 28, Tanjungkarang RT 01 RW 04, Kec. Jati, Kab. Kudus, Provinsi Jawa Tengah	12 Juli 2024	11 Juli 2028	70/S-37.LSProAlsintan/MPJ/VII/2024	Mesin Pemipil Jagung	ATHOOSE	Tipe Mobile Model CS-27R-AJ	Sukarela	Tipe 5
71	CV. Mandiri Garlica Pratama	Jalan Soekarno - Hatta, Gang 11 no. 28, Tanjungkarang RT 01 RW 04, Kec. Jati, Kab. Kudus, Provinsi Jawa Tengah	12 Juli 2024	11 Juli 2028	71/S-37.LSProAlsintan/MPM/VII/2024	Mesin Perontok Multikomoditi	ATHOOSE	Tipe Mobile Model MPT-42R-AJ	Sukarela	Tipe 5

No.	Perusahaan yang Disertifikasi	Alamat Perusahaan	Tanggal Terbit	Tanggal Berakhir	Nomor Sertifikat	Jenis Produk Alsintan	Merek	Tipe/Model	Status Penerapan	Tipe Sertifikasi
72	CV. Mandiri Garlica Pratama	Jalan Soekarno - Hatta, Gang 11 no. 28, Tanjungkarang RT 01 RW 04, Kec. Jati, Kab. Kudus, Provinsi Jawa Tengah	12 Juli 2024	11 Juli 2028	72/S-37.LSProAlsintan/MPJ/VII/2024	Mesin Pemipil Jagung	ATHOOSE	Tipe Kelas 2 Model CS-20-AJ	Sukarela	Tipe 5
73	PT. Agrindo Maju Lestari	Kawasan Industri Purati Kencana Alam Cikupa, Kel. Sukanagara, Kec. Cikupa, Kab. Tangerang, Prov. Banten	12 Juli 2024	11 Juli 2028	73/S-37.LSProAlsintan/MPR/VII/2024	Mesin Pemotong Rumput Tipe Gendong	FIRMAN	Tipe Gendong Model FGB-399F1	Sukarela	Tipe 5
74	PT. Agrindo Maju Lestari	Kawasan Industri Purati Kencana Alam Cikupa, Kel. Sukanagara, Kec. Cikupa, Kab. Tangerang, Prov. Banten	12 Juli 2024	11 Juli 2028	74/S-37.LSProAlsintan/MPR/VII/2024	Mesin Pemotong Rumput Tipe Gendong	J-Power	Tipe Gendong Model SUPER 328 Ex	Sukarela	Tipe 5
75	PT. Agrindo Maju Lestari	Kawasan Industri Purati Kencana Alam Cikupa, Kel. Sukanagara, Kec. Cikupa, Kab. Tangerang, Prov. Banten	12 Juli 2024	11 Juli 2028	75/S-37.LSProAlsintan/MPR/VII/2024	Mesin Pemotong Rumput Tipe Gendong	PRO-TANAKA	Tipe Gendong Model SUM 338 PE III	Sukarela	Tipe 5
76	PT. Agrindo Maju Lestari	Kawasan Industri Purati Kencana Alam Cikupa, Kel. Sukanagara, Kec. Cikupa, Kab. Tangerang, Prov. Banten	12 Juli 2024	11 Juli 2028	76/S-37.LSProAlsintan/HSE/VII/2024	Alat Pemeliharaan Tanaman – Sprayer Gendong Elektrik	TAC Tasco	Tipe Elektrik Model ES17	Wajib	Tipe 5
77	PT. Agrindo Maju Lestari	Kawasan Industri Purati Kencana Alam Cikupa, Kel. Sukanagara, Kec. Cikupa, Kab. Tangerang, Prov. Banten	12 Juli 2024	11 Juli 2028	77/S-37.LSProAlsintan/HS/VII/2024	Alat Pemeliharaan Tanaman – Sprayer Gendong Semi Otomatis	SOLO	Tipe Semi Otomatis Model SOLO INDONESIA 425	Wajib	Tipe 5
78	PT. Pura Barutama	Jl. AKBP. R. Agil Kusumadya No. 203, Kab. Kudus, Provinsi Jawa Tengah	12 Juli 2024	11 Juli 2028	78/S-37.LSProAlsintan/PA/VII/2024	Pompa Air Sentrifugal untuk Irigasi	INARI	Tipe Kelas B Model WP-003H6	Sukarela	Tipe 5
79	PT. Majulah Putra Bangsa	Kawasan Industri Pasar Kemis, Jl. Putra Utama Blok D. I/D. II, Desa/Kelurahan Suka Asih, Kecamatan Pasar Kemis, Kabupaten Tangerang, Prov. Banten	02 September 2024	01 September 2028	79/S-37.LSProAlsintan/PA/IX/2024	Pompa Air Sentrifugal untuk Irigasi	LCPower	Tipe : Kelas B Model PI80-6.5	Sukarela	Tipe 5
80	PT. Majulah Putra Bangsa	Kawasan Industri Pasar Kemis, Jl. Putra Utama Blok D. I/D. II, Desa/Kelurahan Suka Asih, Kecamatan Pasar Kemis, Kabupaten Tangerang, Prov. Banten	02 September 2024	01 September 2028	80/S-37.LSProAlsintan/PA/IX/2024	Pompa Air Sentrifugal untuk Irigasi	LCPower	Tipe : Kelas B Model PI80-7	Sukarela	Tipe 5
81	PT. Majulah Putra Bangsa	Kawasan Industri Pasar Kemis, Jl. Putra Utama Blok D. I/D. II, Desa/Kelurahan Suka Asih, Kecamatan Pasar Kemis, Kabupaten Tangerang, Prov. Banten	02 September 2024	01 September 2028	81/S-37.LSProAlsintan/PA/IX/2024	Pompa Air Sentrifugal untuk Irigasi	MERAPUTI	Tipe : Kelas B Model MP30-6.5	Sukarela	Tipe 5
82	PT. Majulah Putra Bangsa	Kawasan Industri Pasar Kemis, Jl. Putra Utama Blok D. I/D. II, Desa/Kelurahan Suka Asih, Kecamatan Pasar Kemis, Kabupaten Tangerang, Prov. Banten	02 September 2024	01 September 2028	82/S-37.LSProAlsintan/PA/IX/2024	Pompa Air Sentrifugal untuk Irigasi	MERAPUTI	Tipe : Kelas B Model MP30-7	Sukarela	Tipe 5
83	PT. Majulah Putra Bangsa	Kawasan Industri Pasar Kemis, Jl. Putra Utama Blok D. I/D. II, Desa/Kelurahan Suka Asih, Kecamatan Pasar Kemis, Kabupaten Tangerang, Prov. Banten	02 September 2024	01 September 2028	83/S-37.LSProAlsintan/PA/IX/2024	Pompa Air Sentrifugal untuk Irigasi	KRISBOW	Tipe : Kelas B Model NRWP 365	Sukarela	Tipe 5
84	PT. Panca Setia Jaya	Jl. Daan Mogot Km 14 No. 1, Desa/Kelurahan Kalideres, Kecamatan Kalideres, Kota Adm. Jakarta Barat, Prov. DKI Jakarta	02 September 2024	01 September 2028	84/S-37.LSProAlsintan/PA/IX/2024	Pompa Air Sentrifugal untuk Irigasi	RAKINDO	Tipe : Kelas B Model ZWB-80	Sukarela	Tipe 5

No.	Perusahaan yang Disertifikasi	Alamat Perusahaan	Tanggal Terbit	Tanggal Berakhir	Nomor Sertifikat	Jenis Produk Alsintan	Merek	Tipe/Model	Status Penerapan	Tipe Sertifikasi
85	PT. Agrindo Maju Lestari	Kawasan Industri Purati Kencana Alam Cikupa, Kel. Sukanagara, Kec. Cikupa, Kab. Tangerang, Prov. Banten	02 September 2024	01 September 2028	85/S-37.LSProAlsintan/HSB/IX/2024	Alat pemeliharaan Tanaman – Sprayer Gendong Bermotor	TAC TASC0	Tipe : Gendong Bermotor Model TF-820	Sukarela	Tipe 5
86	PT. Raja Ampat Indotim	Jl. Raya Pekayon No 318 Kel Jatirasa, Kec. Jatiasih, Kota Bekasi 17424 Provinsi Jawa Barat	6 November 2024	5 November 2028	86/S-37.LSProAlsintan/MPO/XI/2024	Mesin penghancur (crusher) bahan baku pupuk organik	RAI	Tipe : Kelas Sedang Model APPO 1000D	Sukarela	Tipe 5
87	PT. Honda Power Products Production	Kawasan Industri Pulo Gadung, Jl. Rawa Gelam IV No. 14, Kel. Jatinegara, Kec. Cakung, Kota Adm. Jakarta Timur, DKI Jakarta, Prov. DKI Jakarta	6 November 2024	5 November 2028	87/S-37.LSProAlsintan/PA/XI/2024	Pompa Air Sentrifugal untuk Irigasi	HONDA	WB30XN NF (Kelas B)	Sukarela	Tipe 5
88	PT. Honda Power Products Production	Kawasan Industri Pulo Gadung, Jl. Rawa Gelam IV No. 14, Kel. Jatinegara, Kec. Cakung, Kota Adm. Jakarta Timur, DKI Jakarta, Prov. DKI Jakarta	6 November 2024	5 November 2028	88/S-37.LSProAlsintan/PA/XI/2024	Pompa Air Sentrifugal untuk Irigasi	HONDA	WL30XN NF (Kelas B)	Sukarela	Tipe 5
89	CV. Adi Setia Utama Jaya	Jalan Kalimas Timur No. 146 -150, Kel. Nyamplungan, Kec. Pabean Cantian, Kota Surabaya, Prov. Jawa Timur	6 November 2024	5 November 2028	89/S-37.LSProAlsintan/MPM/XI/2024	Mesin Perontok Multikomoditi untuk padi jagung dan kedelai	Gunung Biru	Tipe Mobile Model PTM-K3	Sukarela	Tipe 5
90	CV. Adi Setia Utama Jaya	Jalan Kalimas Timur No. 146 -150, Kel. Nyamplungan, Kec. Pabean Cantian, Kota Surabaya, Prov. Jawa Timur	6 November 2024	5 November 2028	90/S-37.LSProAlsintan/MPJ/XI/2024	Mesin Pemipil Jagung	Gunung Biru	Tipe : Kelas 2 Model CS-2MB	Sukarela	Tipe 5
91	CV. Adi Setia Utama Jaya	Jalan Kalimas Timur No. 146 -150, Kel. Nyamplungan, Kec. Pabean Cantian, Kota Surabaya, Prov. Jawa Timur	6 November 2024	5 November 2028	91/S-37.LSProAlsintan/MPJ/XI/2024	Mesin Pemipil Jagung	Gunung Biru	Tipe : Mobile Model CSM-K3	Sukarela	Tipe 5
92	PT. Hinoka Alsindo Tekni	Jl. Siliwangi No. 133, Desa/Kel. Sepanjangjaya, Kec. Rawalumbu, Kota Bekasi, Prov. Jawa Barat.	10 Desember 2024	09 Desember 2028	92/S-37.LSProAlsintan/MPJ/XI/2024	Mesin Pemipil Jagung	HAT	PPL K3	Sukarela	Tipe 5
93	PT. Sharprindo Dinamika Prima	Jl. Industri Raya Blok A No.6 Zona Industri Keroncong, Kec. Jatiuwung, Kab. Tangerang, Banten	10 Desember 2024	09 Desember 2028	93/S-37.LSProAlsintan/PA/XI/2024	Mini Tiller - Mesin Pengolahan Sekunder	BEJE	BJT-800	Sukarela	Tipe 5
94	PT. Sharprindo Dinamika Prima	Jl. Industri Raya Blok A No.6 Zona Industri Keroncong, Kec. Jatiuwung, Kab. Tangerang, Banten	10 Desember 2024	09 Desember 2028	94/S-37.LSProAlsintan/PA/XI/2024	Mini Tiller - Mesin Pengolahan Sekunder	GANZHEN	GZ EKO-SPO 12T	Sukarela	Tipe 5
95	PT. Sharprindo Dinamika Prima	Jl. Industri Raya Blok A No.6 Zona Industri Keroncong, Kec. Jatiuwung, Kab. Tangerang, Banten	10 Desember 2024	09 Desember 2028	95/S-37.LSProAlsintan/PA/XI/2024	Mini Tiller - Mesin Pengolahan Sekunder	JAVATECH	JAP 007	Sukarela	Tipe 5
96	PT. Sharprindo Dinamika Prima	Jl. Industri Raya Blok A No.6 Zona Industri Keroncong, Kec. Jatiuwung, Kab. Tangerang, Banten	10 Desember 2024	09 Desember 2028	96/S-37.LSProAlsintan/PA/XI/2024	Mini Tiller - Mesin Pengolahan Sekunder	TANIKAYA	RAPTOR RVT 200	Sukarela	Tipe 5
97	CV. Mandiri Garlica Pratama	Jalan Soekarno Hatta, Gang 11 no. 28, Tanjungkarang RT 01 RW 04, Kec. Jati, Kab. Kudus, Provinsi Jawa Tengah	17 Desember 2024	16 Desember 2028	97/S-37.LSProAlsintan/MPM/XI/2024	Mesin Perontok Multikomoditi - Padi, Jagung, Kedelai	ISHOKU	MT 1000 GP	Sukarela	Tipe 5
98	CV. Mandiri Garlica Pratama	Jalan Soekarno Hatta, Gang 11 no. 28, Tanjungkarang RT 01 RW 04, Kec. Jati, Kab. Kudus, Provinsi Jawa Tengah	17 Desember 2024	16 Desember 2028	98/S-37.LSProAlsintan/MPJ/XI/2024	Mesin Pemipil Jagung	ISHOKU	CS 1200 GP	Sukarela	Tipe 5

No.	Perusahaan yang Disertifikasi	Alamat Perusahaan	Tanggal Terbit	Tanggal Berakhir	Nomor Sertifikat	Jenis Produk Alsintan	Merek	Tipe/Model	Status Penerapan	Tipe Sertifikasi
99	CV. Mandiri Garlica Pratama	Jalan Soekarno Hatta, Gang 11 no. 28, Tanjungkarang RT 01 RW 04, Kec. Jati, Kab. Kudus, Provinsi Jawa Tengah	17 Desember 2024	16 Desember 2028	98/S-37.LSProAlsintan/MPP/XI/2024	Mesin Perontok Padi Tipe Pelemparan Jerami	ISHOKU	PTP 1000 GP	Sukarela	Tipe 5



LAMPIRAN 11

Rekapitulasi Laporan Triwulan Kinerja

No	Jenis Alsintan	Volume 2023 (unit)	Sampel (unit)	IKU TW I	IKU TW II	IKU TW III	IKU TW IV
				% terhadap IKU Tahunan	% terhadap IKU Tahunan	% terhadap IKU Tahunan	% terhadap IKU Tahunan
1	HAND SPRAYER	10.266	385	19,74	51,17	73,25	90,39
2	CULTIVATOR	2.775	350	19,14	44,00	70,00	89,71
3	POMPA AIR	2.888	351	22,79	40,74	65,24	86,04
4	TRAKTOR RODA 2	5.504	373	22,79	39,95	72,65	86,86
5	TRAKTOR RODA 4	1.076	292	19,86	40,07	65,07	91,78
6	KENDARAAN RODA 3	572	235	16,17	24,26	43,83	96,60
	Jumlah	23.081	1.986	120,50	240,18	390,04	541,38
	Rata-rata			20,08	40,03	65,01	90,23